НА СТРАЖЕ МИРА

ОРАТОРИЯ

•

СЛОВА С. МАРШАКА

•

соч. 124

1950

ИСПОЛНИТЕЛИ

ЧТЕЦ, КОНТРАЛЬТО, МАЛЬЧИК-АЛЬТ,
ХОР МАЛЬЧИКОВ, СМЕШАННЫЙ ХОР ВЗРОСЛЫХ

СОСТАВ ОРКЕСТРА

Piccolo
2 Flauti
2 Oboi
Corno inglese
Clarinetto piccolo
2 Clarinetti
Clarinetto basso
2 Fagotti
Contrafagotto

*

3 Trombe
4 Corni
3 Tromboni
Tuba

*

Timpani
Triangolo
Tamburo di legno
Tamburino
Tamburo
Piatti
Gran cassa
Tam-tam
Campanelli
Silofono
Celesta
Arpa
Piano

*

Violini I
Violini II
Viole
Violoncelli
Contrabassi

В партитуре все инструменты написаны in C, т. е. так, как они звучат. В партиях следует писать: Малый кларнет in Es, кларнеты, басовый кларнет и трубы in B, английский рожок и валторны in F.

В партитуре у труб, валторн, литавр, колокольчиков и ксилофона знаки альтерации выставлены у ключей; в партиях этих инструментов знаки альтерации следует выставлять у нот.

№ 1. Едва опомнилась земля от грохота войны

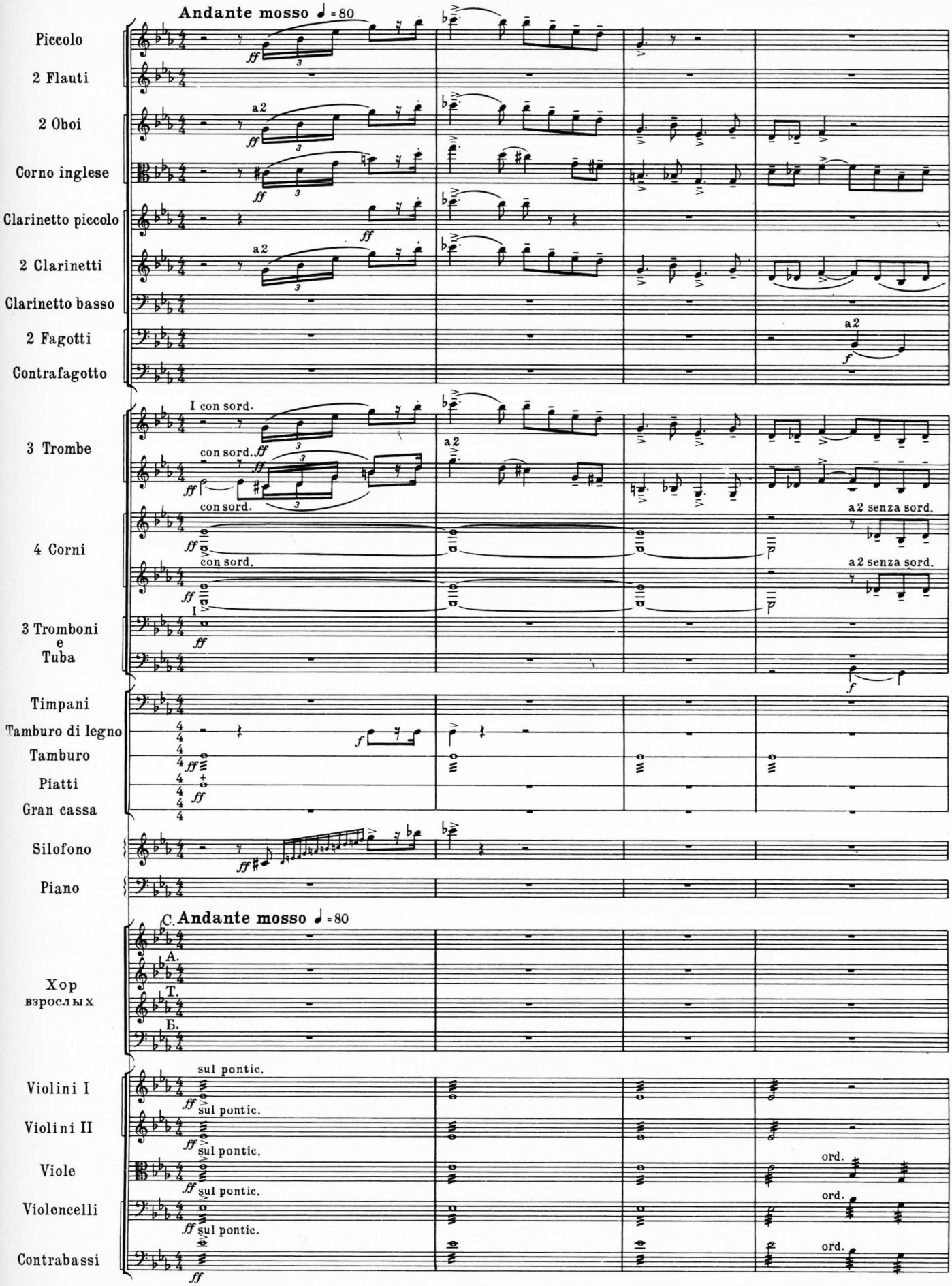

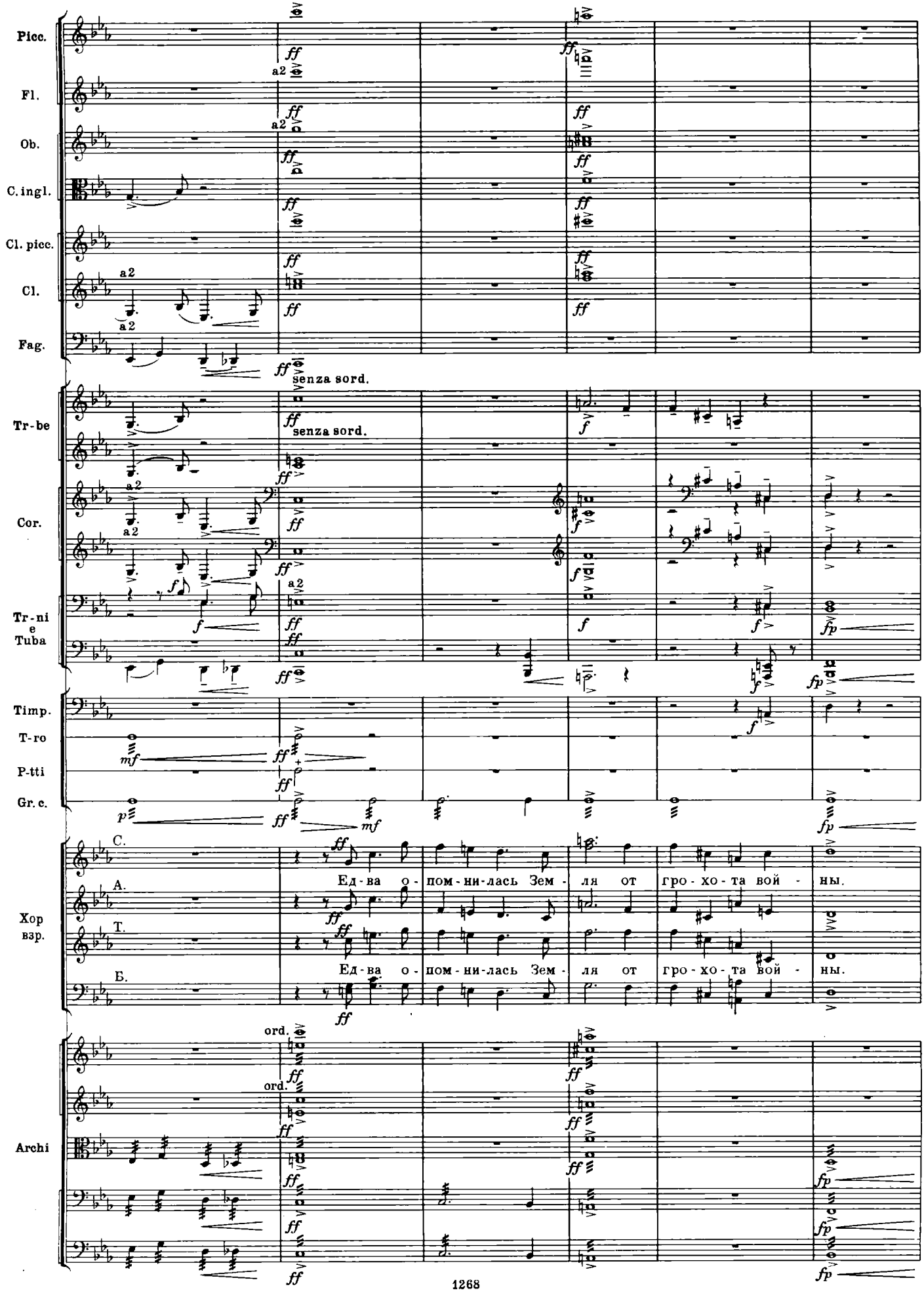
Picc.
Fl.
Ob.
C. ingl.
Cl. picc.
Cl.
Fag.
Tr-be
Cor.
Tr-ni
e
Tuba
Timp.
T-ro
P-tti
Gr. c.
Хор
взр.
Archi
a2
senza sord.
ord.
Ед-ва о-пом-ни-лась Зем-ля от гро-хо-та вой-ны.
Ед-ва о-пом-ни-лась Зем-ля от гро-хо-та вой-ны.

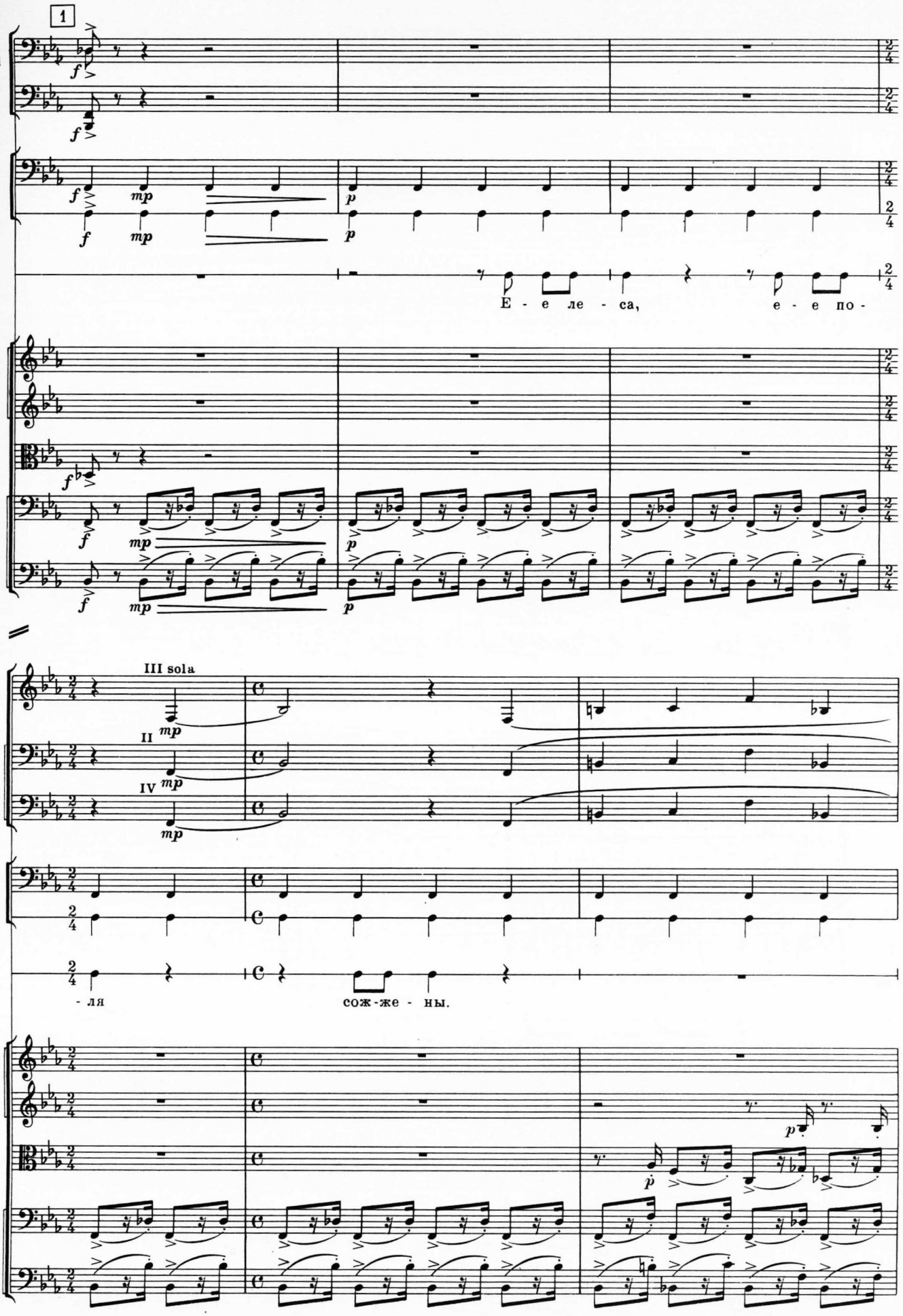
1
Tr-ni
e
Tuba
Timp.
Gr.c.
Чтец
Е - е ле - са, е - е по -
Archi
Tr-be
III sola
II
IV
Cor.
Timp.
Gr.c.
Чтец
- ля
сож-же - ны.
Archi

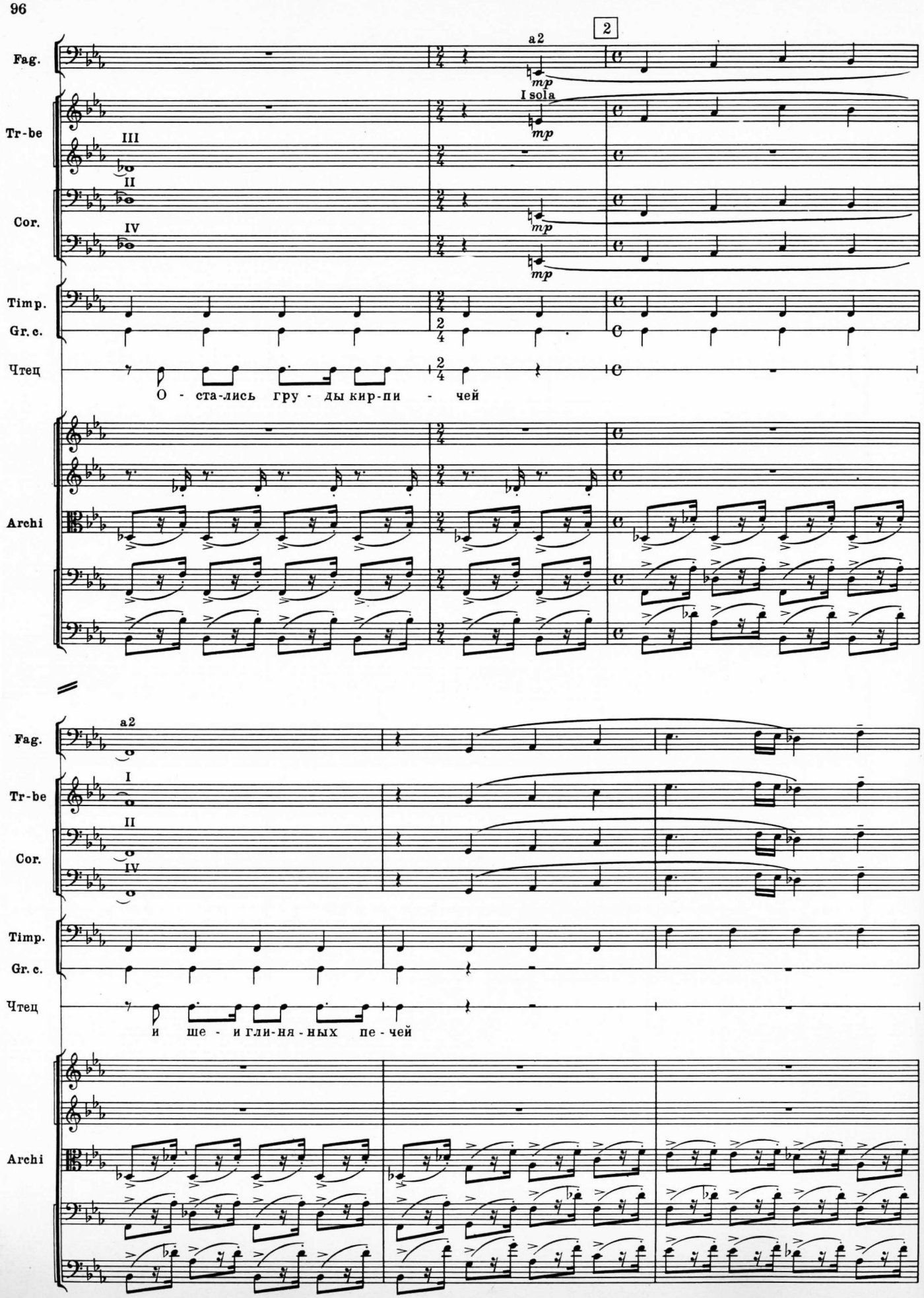
2
Fag.
a2
mp
Tr-be
I sola
mp
III
II
Cor.
IV
mp
Timp.
Gr.c.
Чтец
О - ста-лись гру - ды кир-пи - чей
Archi
Fag.
a2
Tr-be
I
II
Cor.
IV
Timp.
Gr.c.
Чтец
и ше - и гли-ня-ных пе-чей
Archi

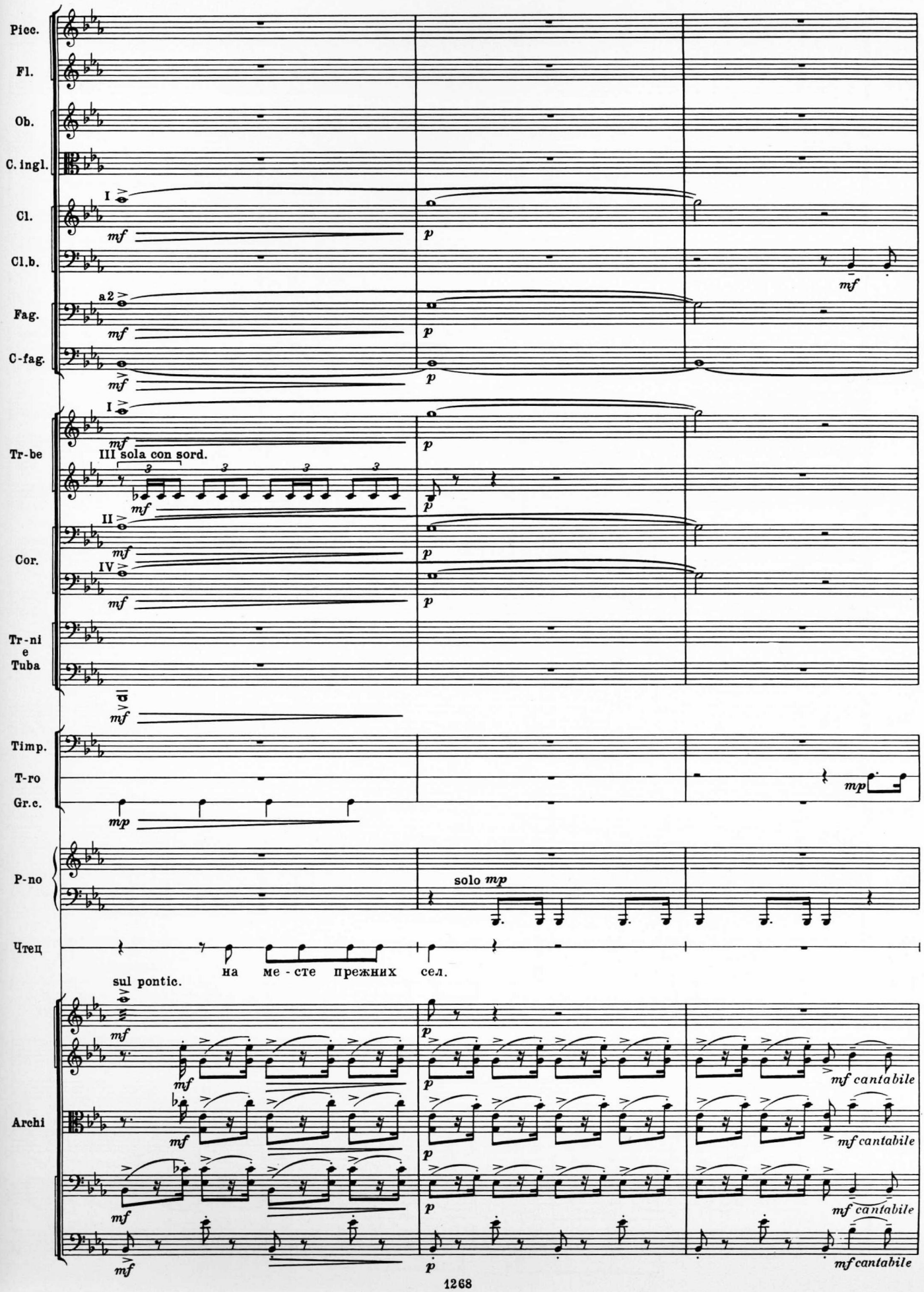
Picc.
Fl.
Ob.
C. ingl.
Cl.
Cl.b.
Fag.
C-fag.
Tr-be
Cor.
Tr-ni e Tuba
Timp.
T-ro
Gr.c.
P-no
Чтец
Archi
I
a2
II
IV
III sola con sord.
sul pontic.
solo mp
на ме - сте прежних сел.
mf cantabile

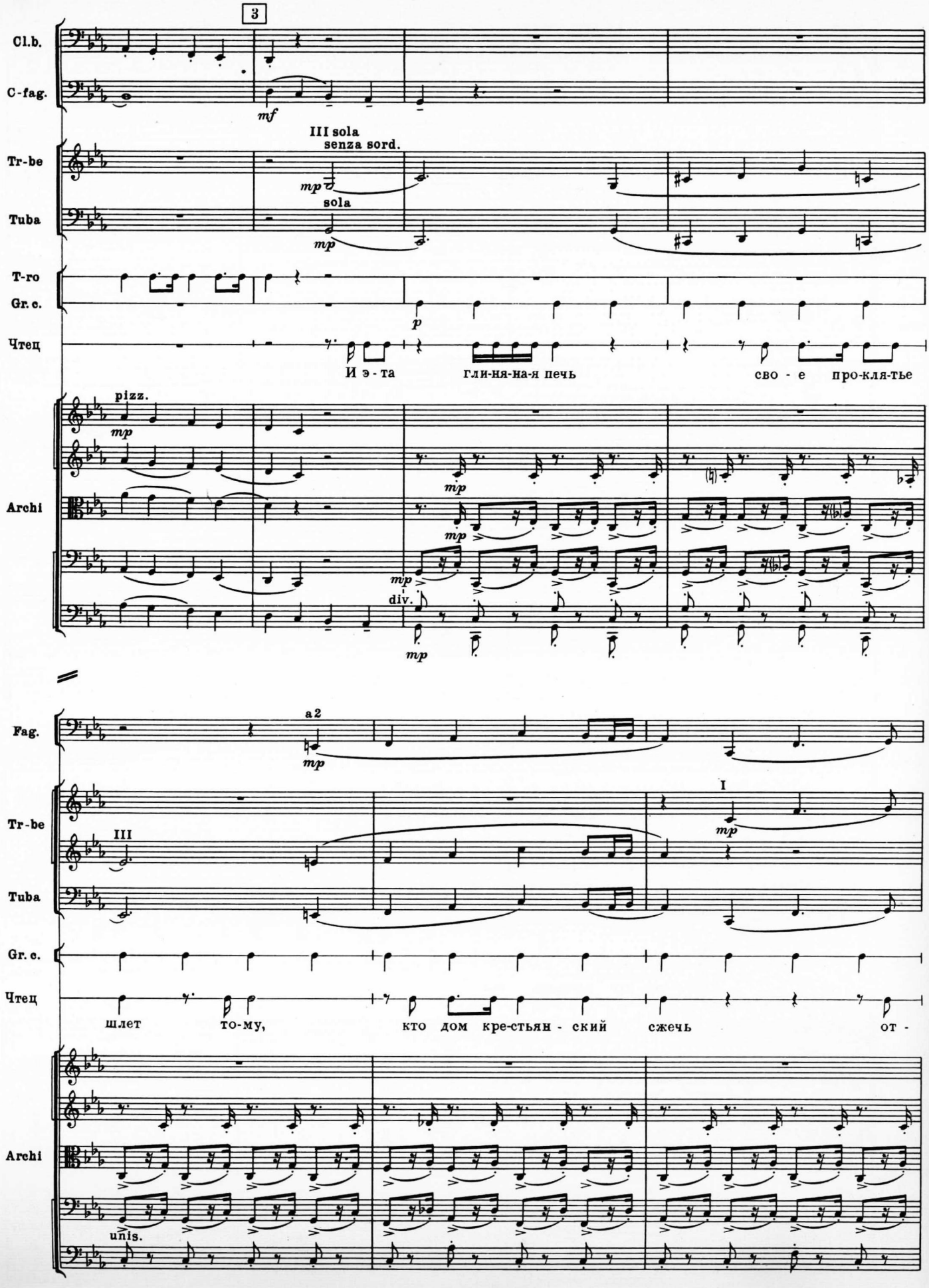
3
Cl.b.
C-fag.
mf
III sola
senza sord.
Tr-be
mp
sola
Tuba
mp
T-ro
Gr.c.
p
Чтец
И э - та гли-ня-на-я печь сво - е про-кля-тье
pizz.
mp
Archi
mp
mp
div.
mp
a2
Fag.
mp
III
Tr-be
I
mp
Tuba
Gr.c.
Чтец
шлет то-му, кто дом кре-стьян - ский сжечь от -
Archi
unis.

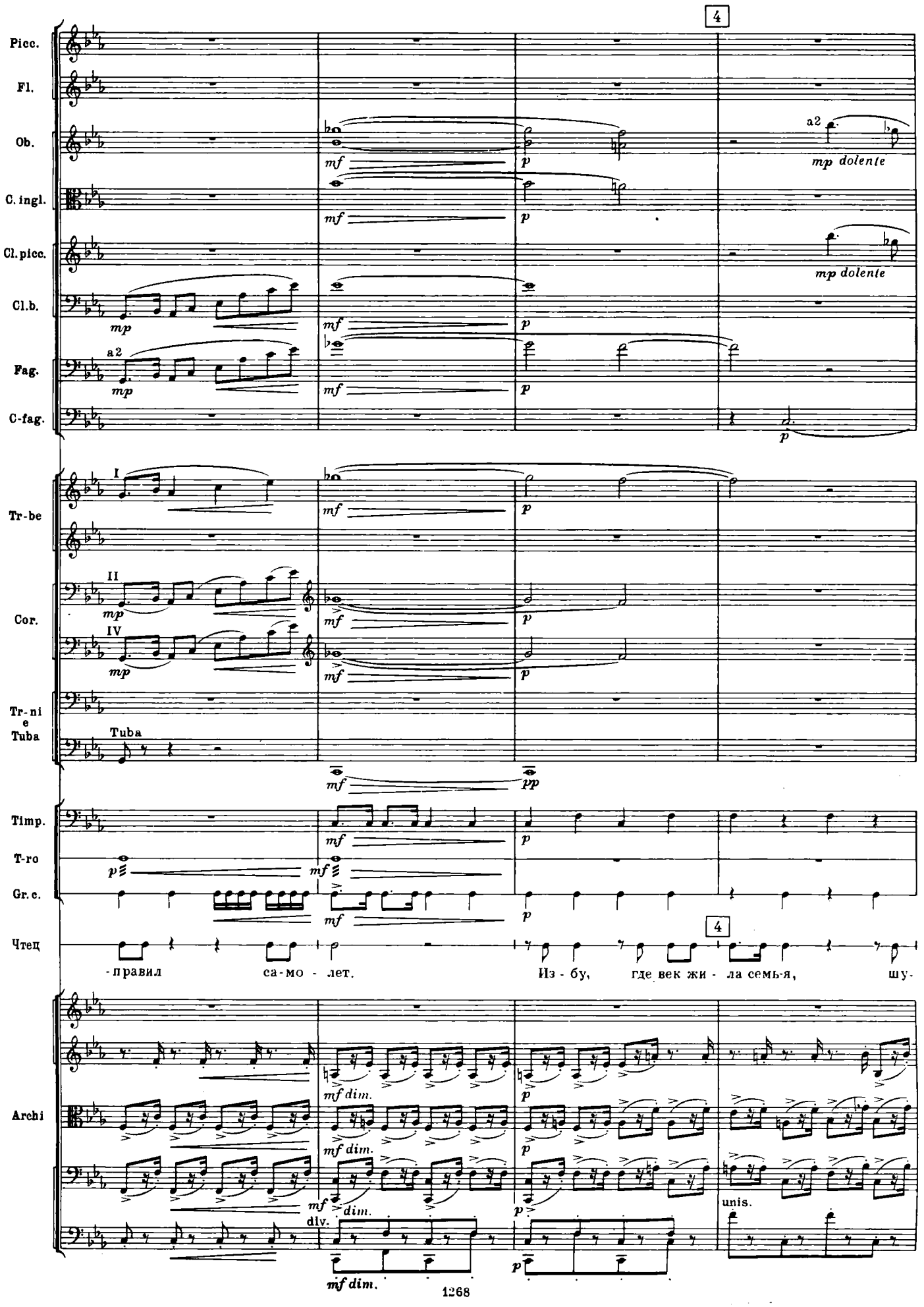
4
Picc.
Fl.
Ob.
C. ingl.
Cl. picc.
Cl. b.
Fag.
C-fag.
a2
mp dolente
Tr-be
Cor.
Tr-ni e Tuba
Tuba
Timp.
T-ro
Gr. c.
Чтец
-правил са-мо - лет.
Из - бу, где век жи - ла семь-я, шу-
Archi
mf dim.
div.
unis.
1268

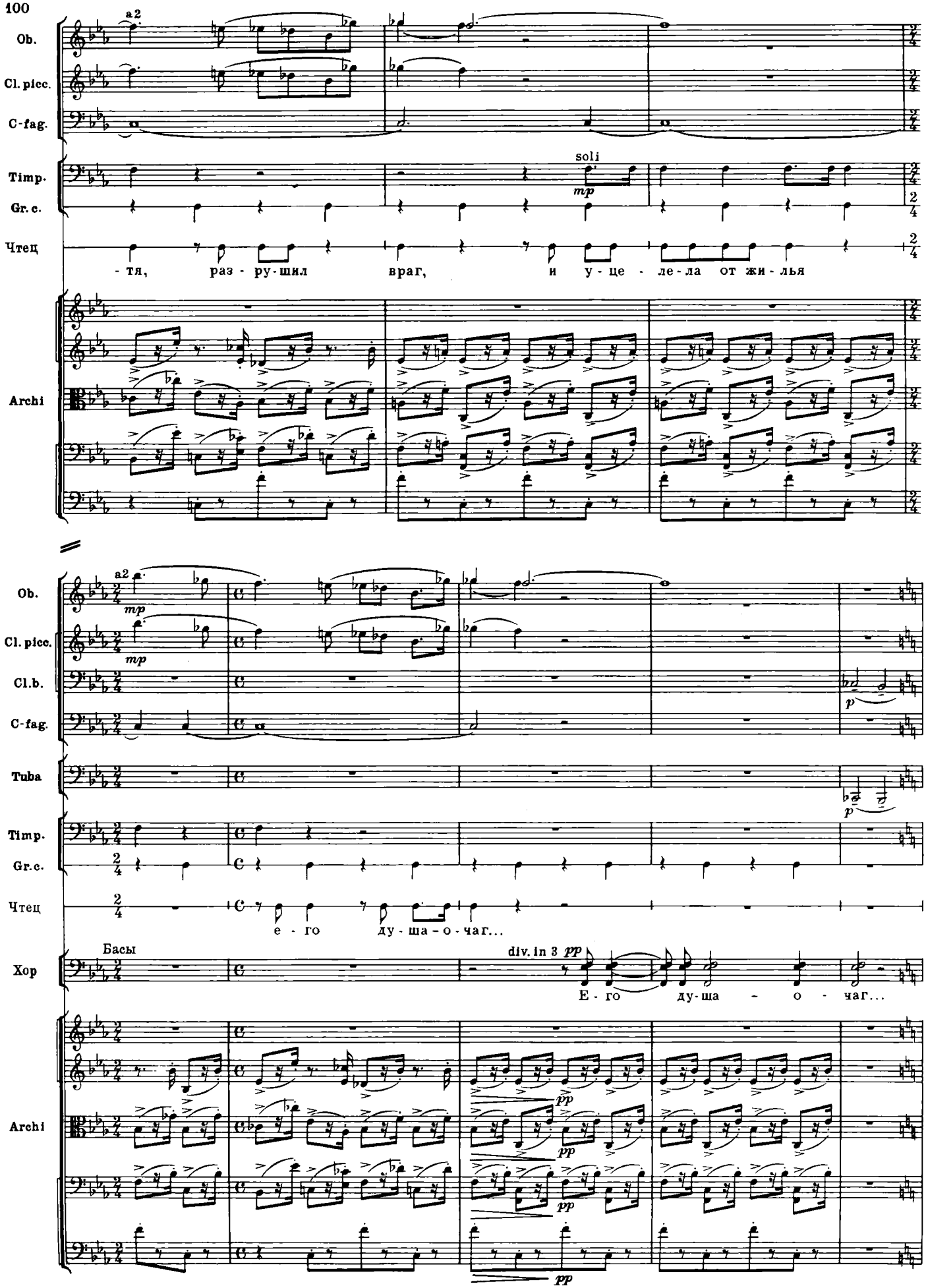
a2
Ob.
Cl. picc.
C-fag.
soli
mp
Timp.
Gr.c.
Чтец
- тя, раз - ру - шил враг, и у - це - ле - ла от жи - лья
Archi
a2
mp
Ob.
Cl. picc.
Cl.b.
C-fag.
p
Tuba
Timp.
Gr.c.
Чтец
е - го ду - ша - о - чаг...
Басы
Хор
div. in 3 pp
Е - го ду - ша - о - чаг...
Archi
pp

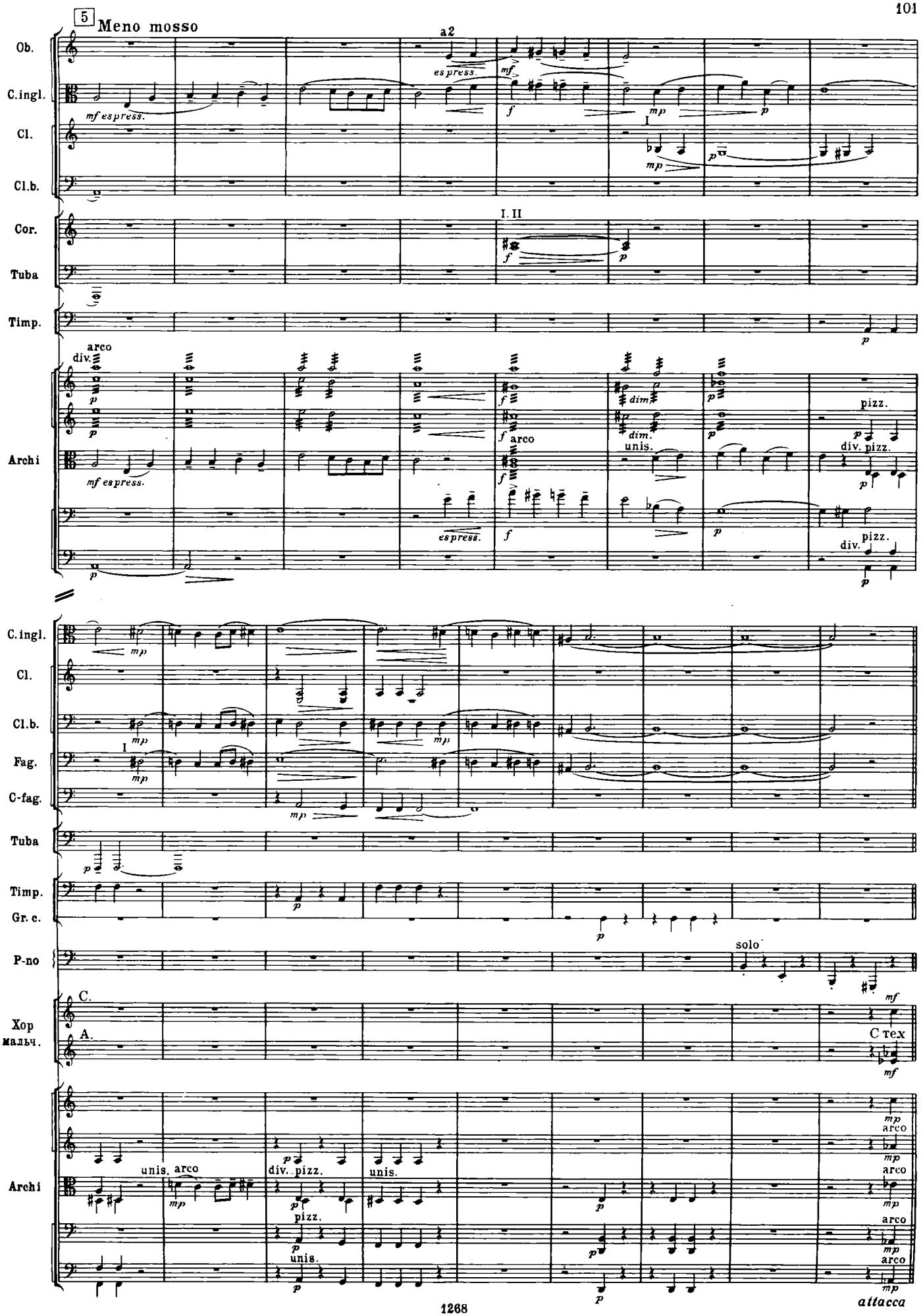
5 Meno mosso
a2
Ob.
C.ingl.
Cl.
Cl.b.
Cor.
Tuba
Timp.
Archi
arco
div.
pizz.
unis.
div. pizz.
C.ingl.
Cl.
Cl.b.
Fag.
C-fag.
Tuba
Timp.
Gr. c.
P-no
solo
Хор мальч.
C.
A.
C тех
Archi
unis. arco
div. pizz.
unis.
pizz.
arco
attacca

№ 2. Кто был свидетелем тех лет

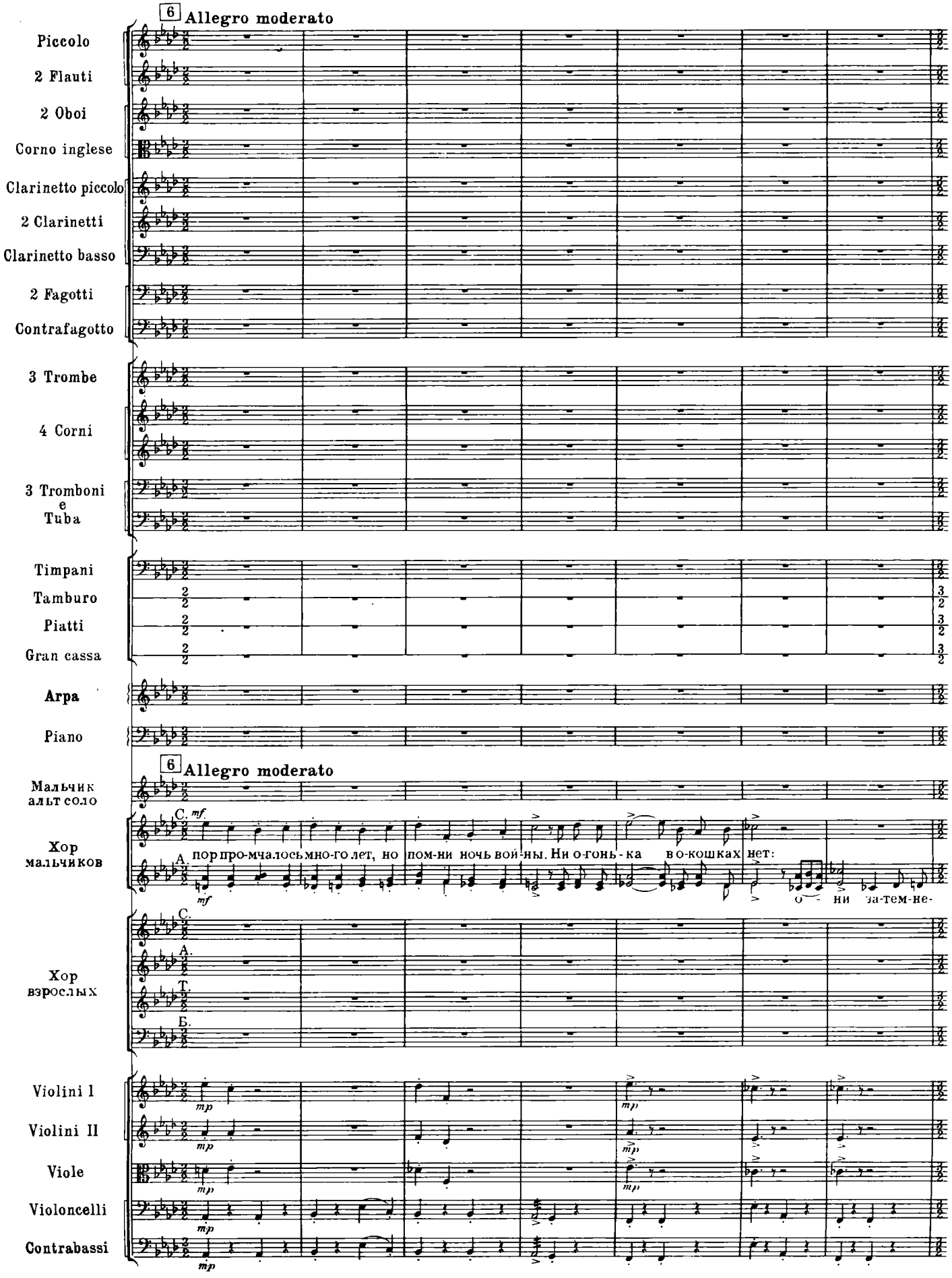

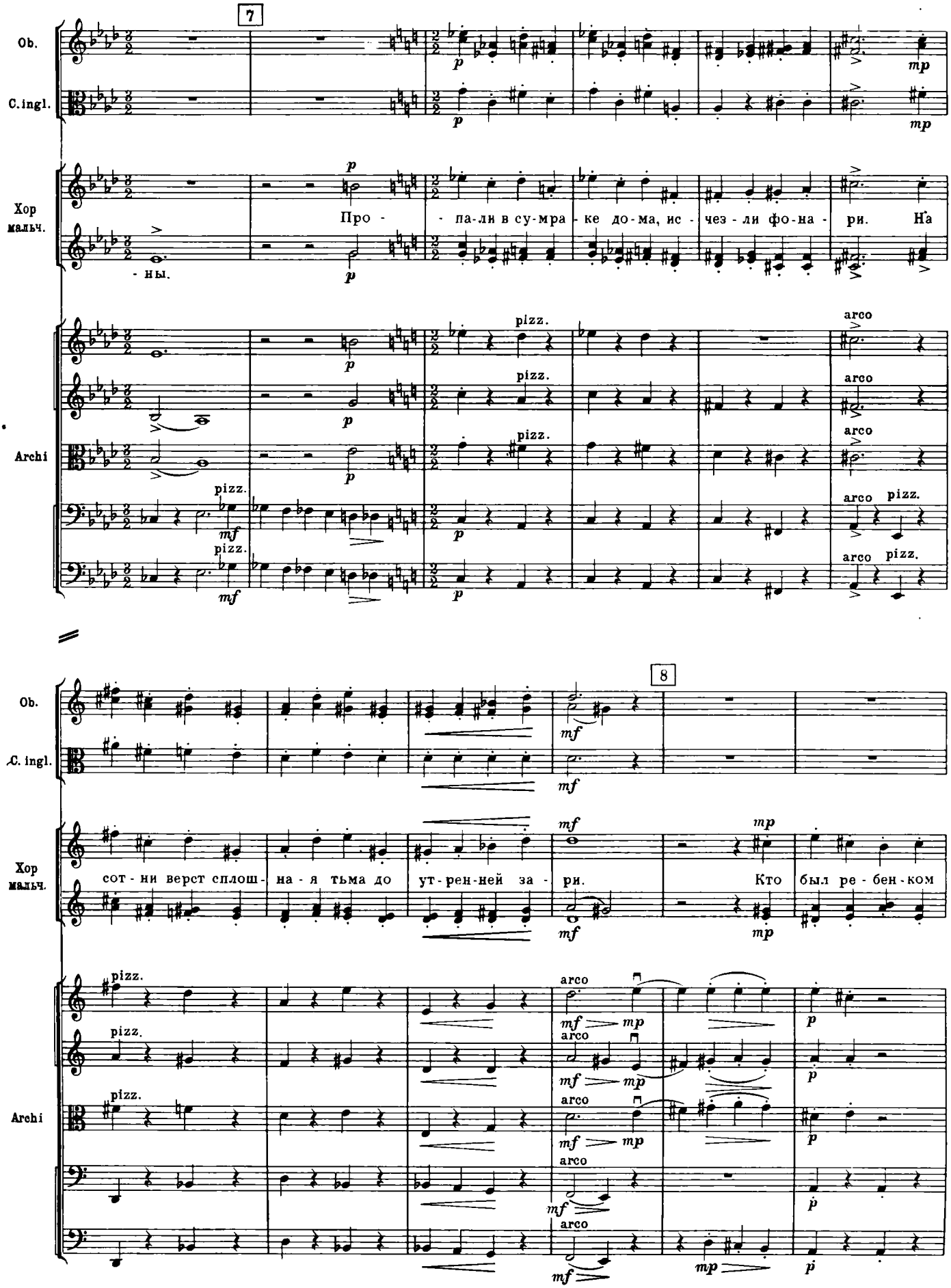
7
Ob.
C.ingl.
Хор мальч.
Про - - па-ли в су-мра - ке до-ма, ис - чез - ли фо-на - ри. На
- ны.
Archi
pizz.
arco
8
сот - ни верст сплош - на - я тьма до ут-рен-ней за - ри. Кто был ре-бен-ком

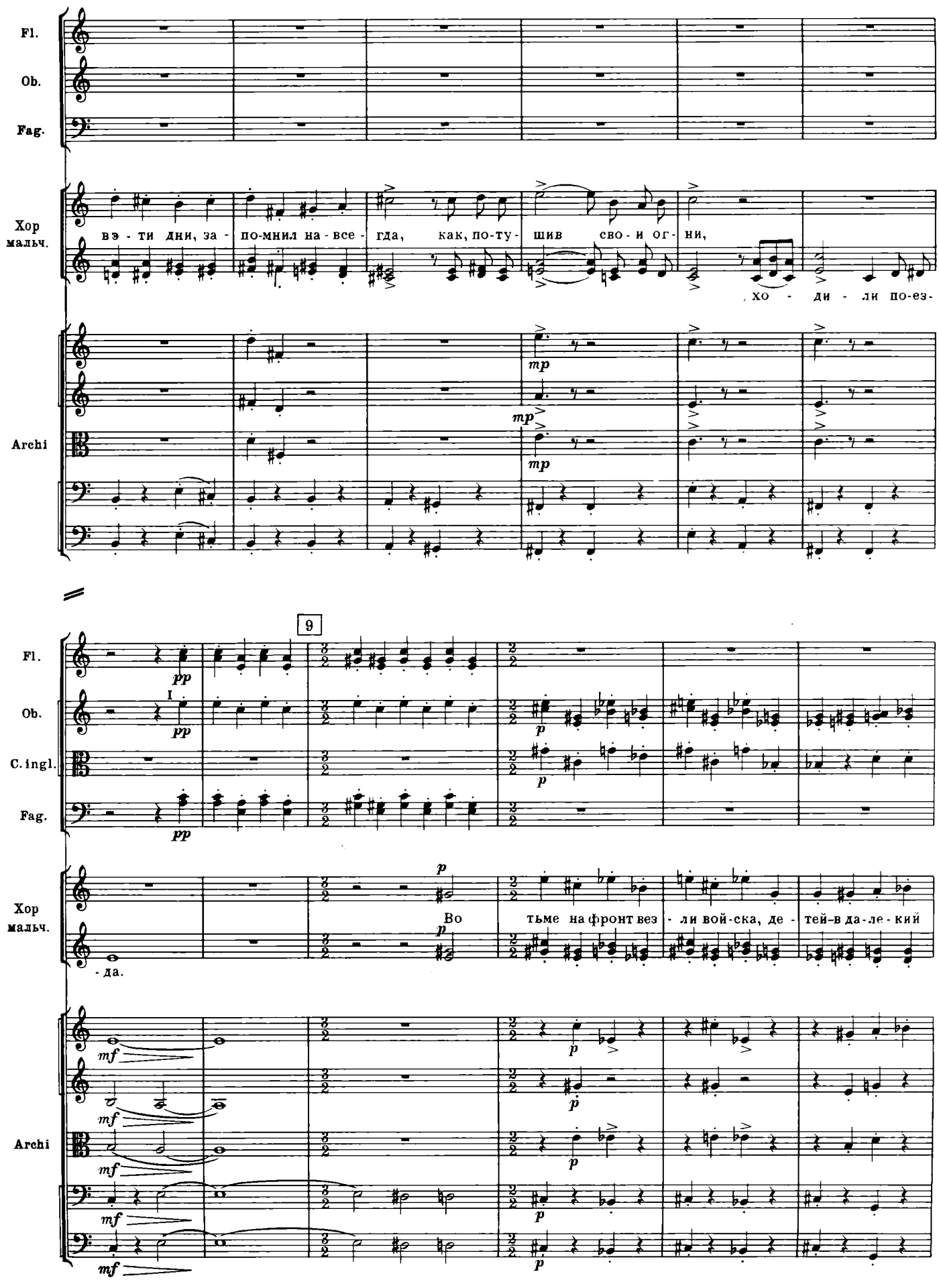
Fl.
Ob.
Fag.
Хор мальч.
вэ - ти дни, за - по-мнил на - все - гда, как, по-ту- шив сво - и ог- ни,
хо - ди - ли по-ез-
Archi
mp
mp
mp

9
Fl.
Ob.
C. ingl.
Fag.
pp
pp
p
p
Хор мальч.
Во тьме на фронт вез - ли вой-ска, де - тей-в да-ле-кий
-да.
p
p
Archi
mf
mf
mf
mf
p
p
p

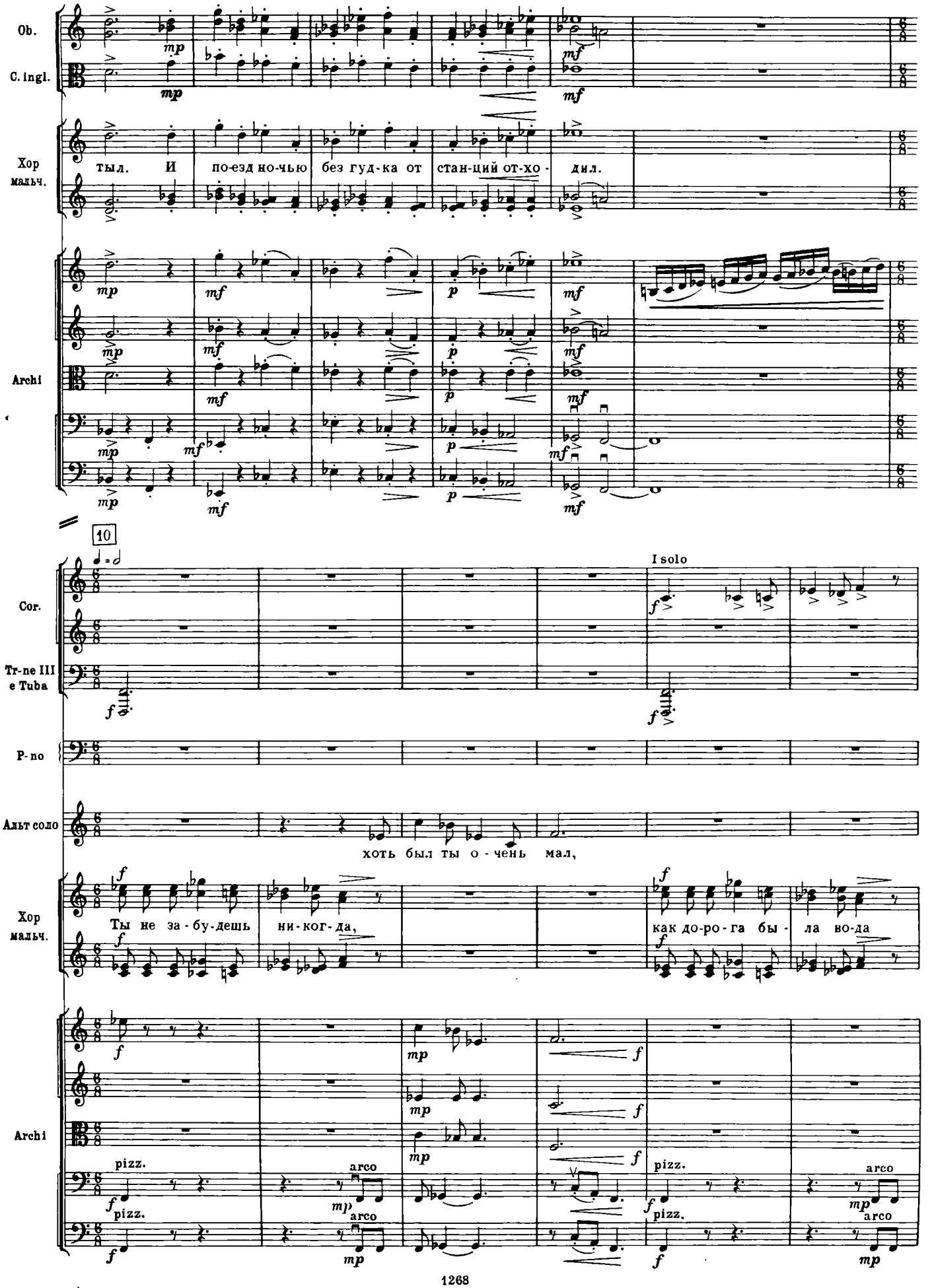
Ob.
C. ingl.
Хор мальч.
тыл. И по-езд но-чью без гуд-ка от стан-ций от-хо- дил.
Archi
10
Cor.
Tr-ne III e Tuba
I solo
P-no
Альт соло
хоть был ты о-чень мал,
Хор мальч.
Ты не за-бу-дешь ни-ког-да, как до-ро-га бы- ла во-да
Archi
pizz.
arco

11 Poco meno mosso

Fl.

Fag.

Cor.

III

Tr-ni e Tuba

P-no

11 Poco meno mosso

Альт соло

и не всег-да бы - ла е - да,

Хор мальч.

и как за Ро - ди -

Хор взр.

С.

А.

Т.

Б.

Archi

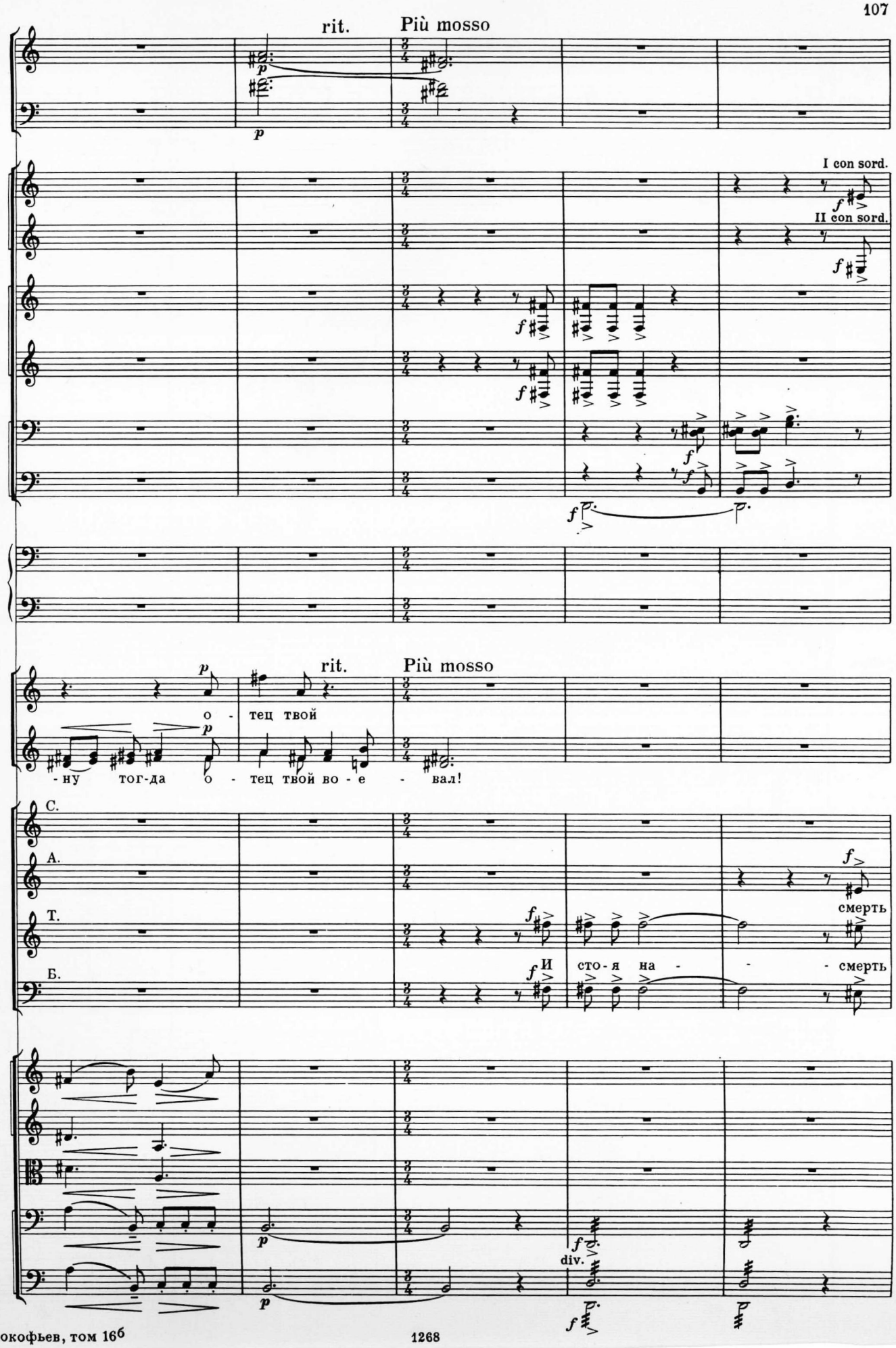
rit.
Più mosso
Fl.
Fag.
I con sord.
II con sord.
Tr-be
Cor.
Tr-ni
e
Tuba
P-no
rit.
Più mosso
Хор
мальч.
о - тец твой
- ну тог-да о - тец твой во - е - вал!
С.
А.
Т.
Б.
Хор
взр.
смерть
И сто - я на - - - смерть
Archi
div.

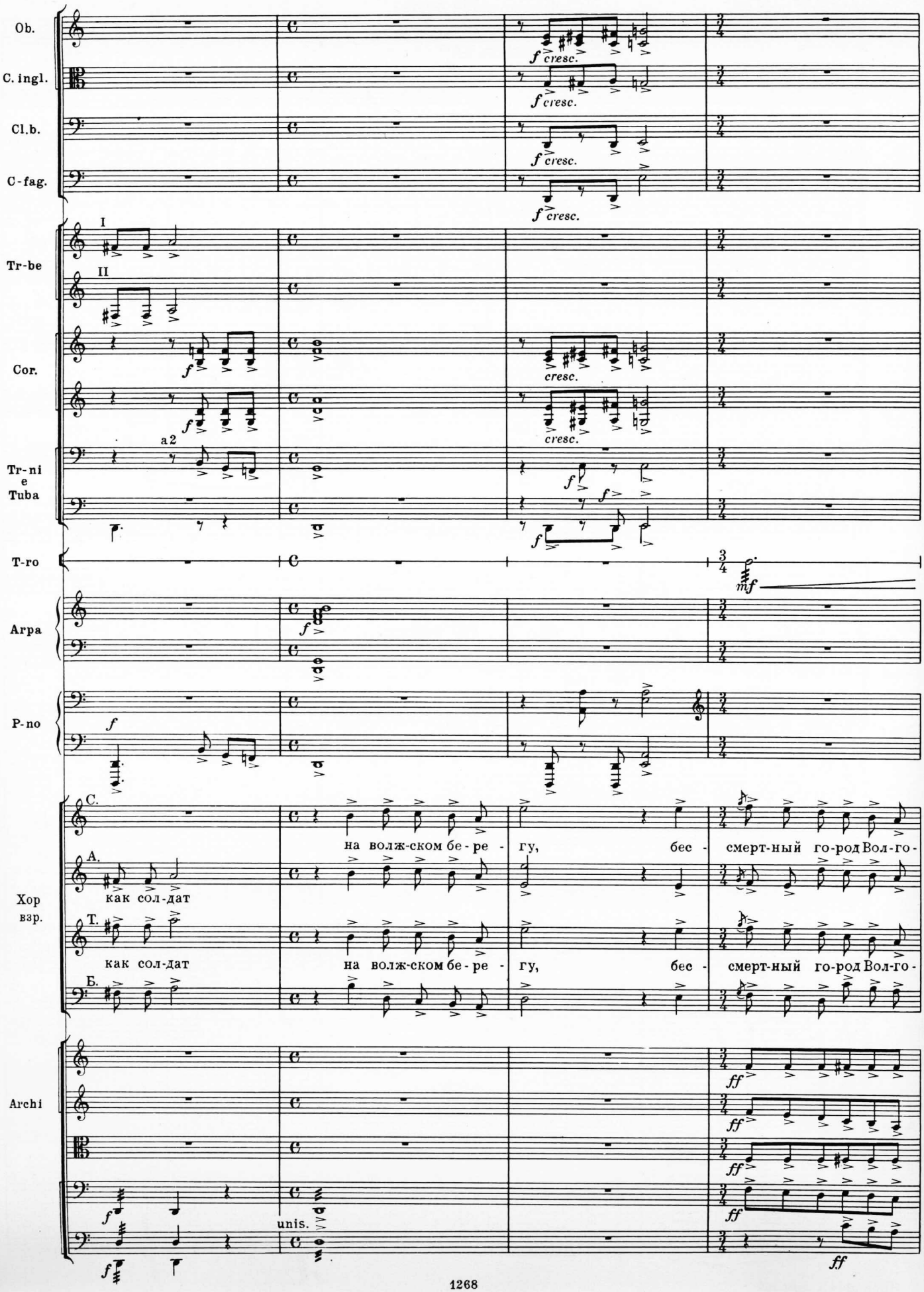
Ob.
C. ingl.
Cl.b.
C-fag.
Tr-be
I
II
Cor.
Tr-ni e Tuba
a2
T-ro
Arpa
P-no
Хор взр.
С.
А.
Т.
Б.
как сол-дат
как сол-дат
на волж-ском бе-ре-гу, бес-смерт-ный го-род Вол-го-
на волж-ском бе-ре-гу, бес-смерт-ный го-род Вол-го-
Archi
unis.
f cresc.
mf
ff

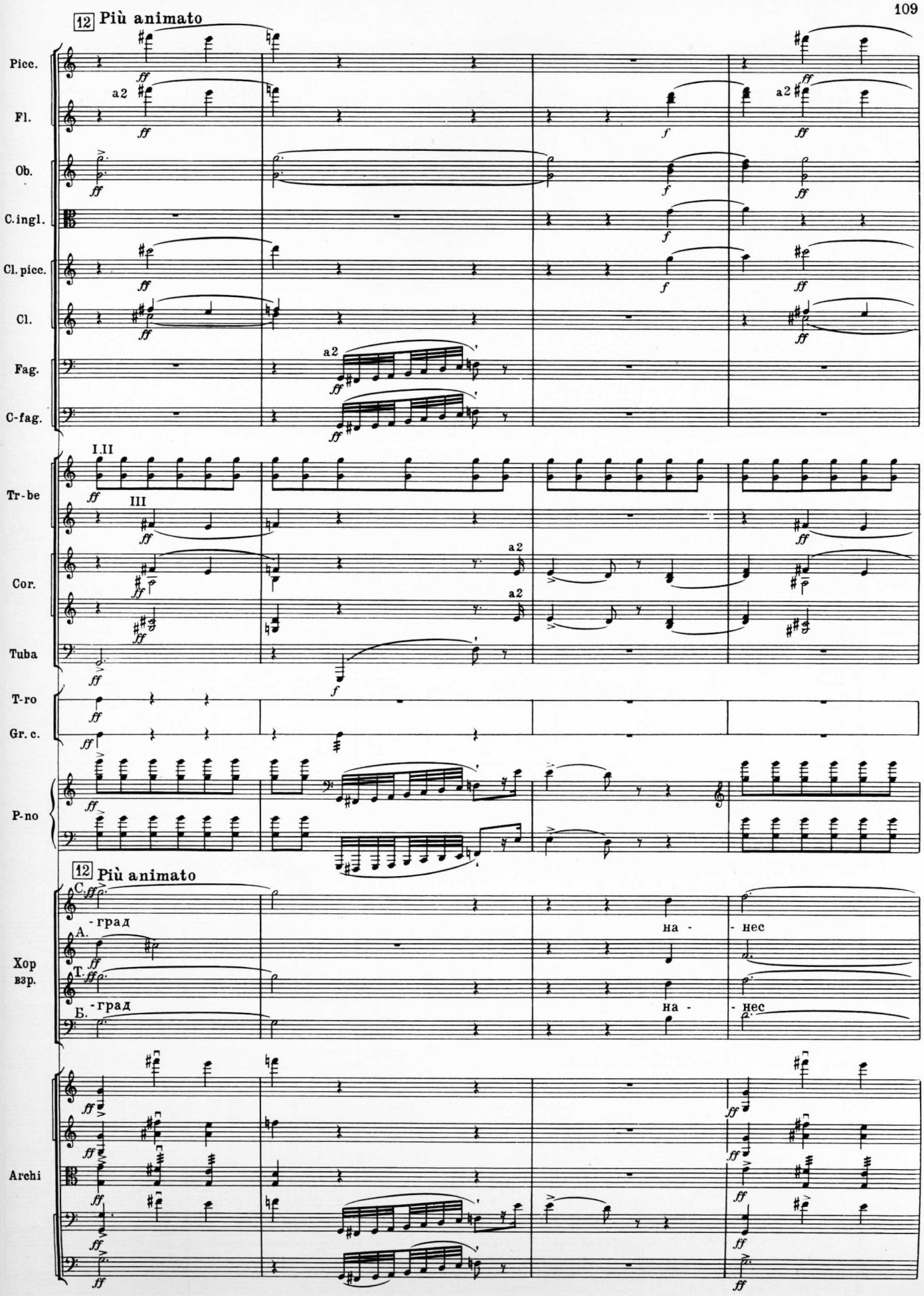
12 Più animato
Picc.
Fl.
Ob.
C.ingl.
Cl. picc.
Cl.
Fag.
C-fag.
Tr-be
Cor.
Tuba
T-ro
Gr. c.
P-no
12 Più animato
Хор взр.
С. -град
А. -град
Т. на - нес
Б. на - нес
Archi

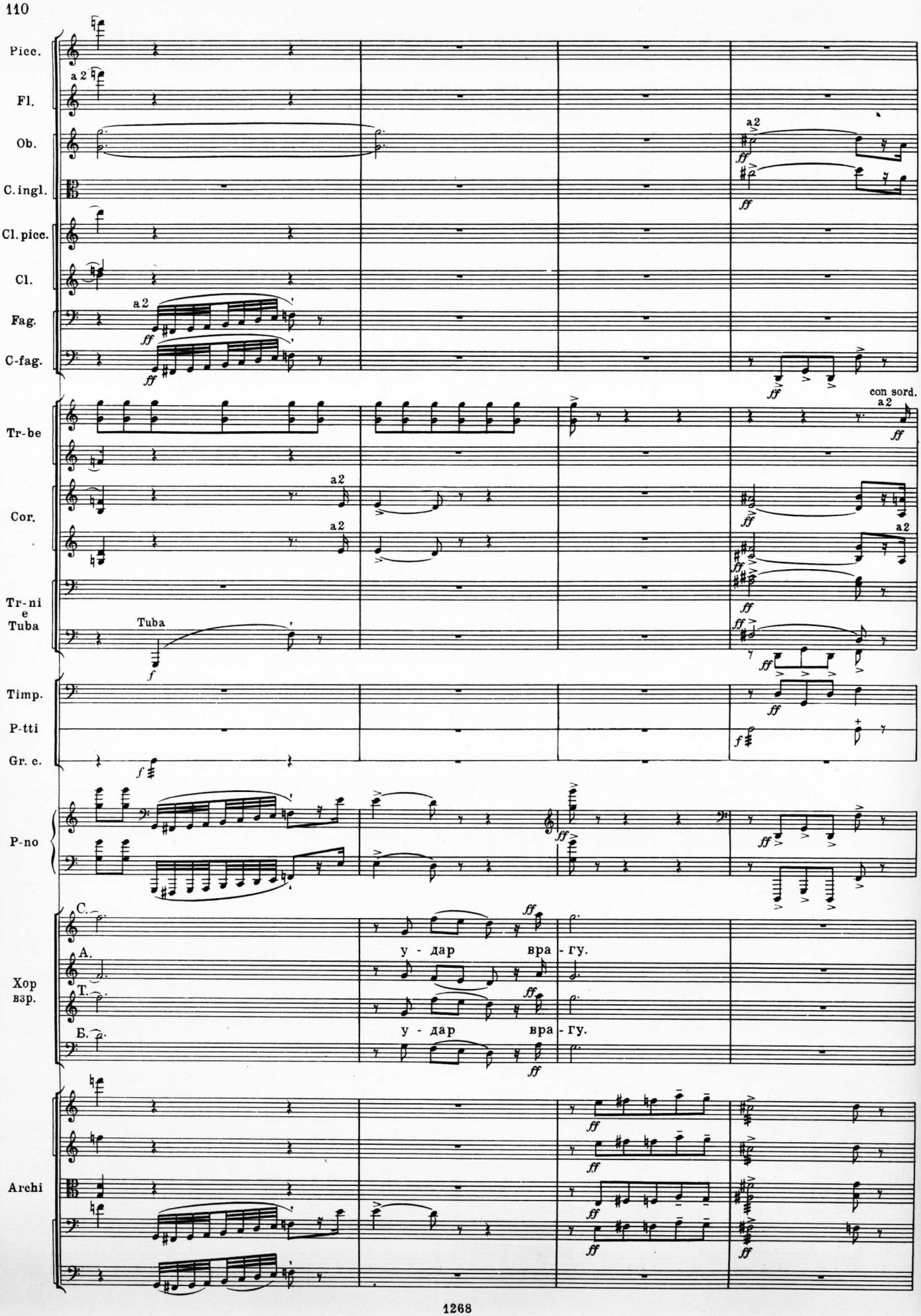
Picc.
Fl.
Ob.
C. ingl.
Cl. picc.
Cl.
Fag.
C-fag.
Tr-be
Cor.
Tr-ni e Tuba
Timp.
P-tti
Gr. c.
P-no
Хор взр.
Archi
a2
Tuba
con sord.
C.
A.
T.
Б.
у - дар вра - гу.
у - дар вра - гу.

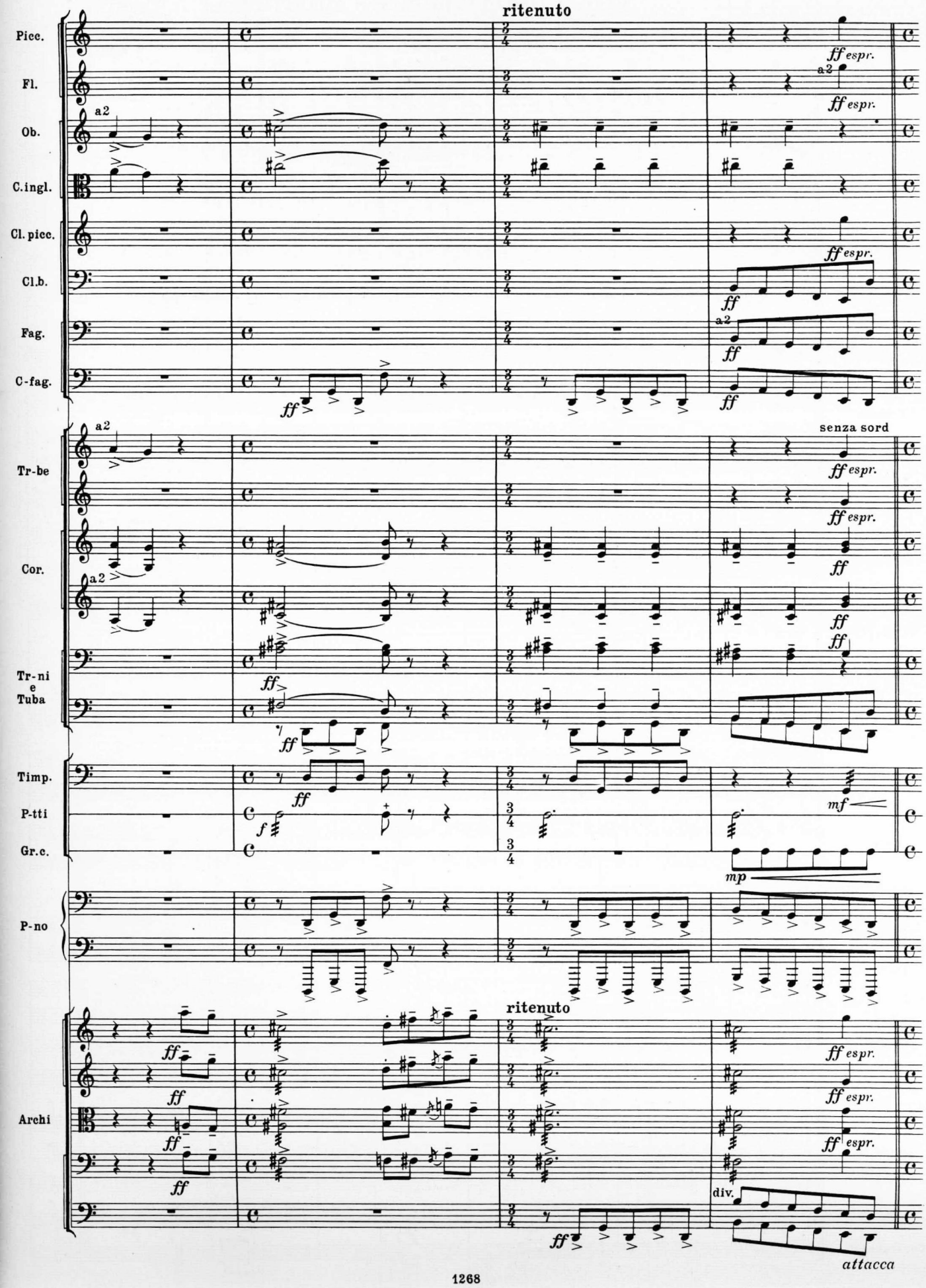
ritenuto
Picc.
Fl.
Ob.
C.ingl.
Cl. picc.
Cl.b.
Fag.
C-fag.
Tr-be
Cor.
Tr-ni e Tuba
Timp.
P-tti
Gr.c.
P-no
Archi
a2
ff espr.
ff
senza sord
mf
mp
div.
attacca

№ 3. Город славы — Волгоград

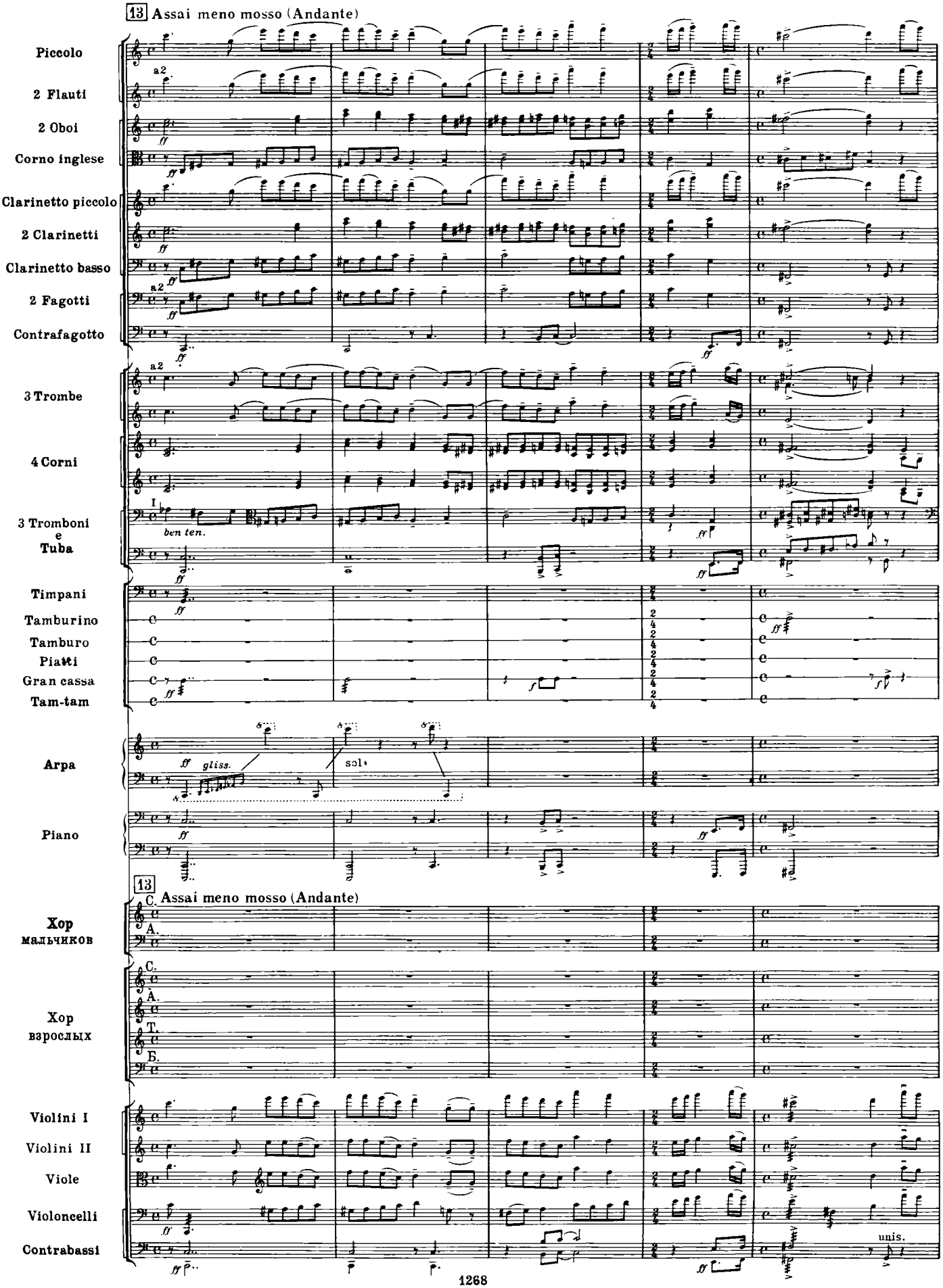

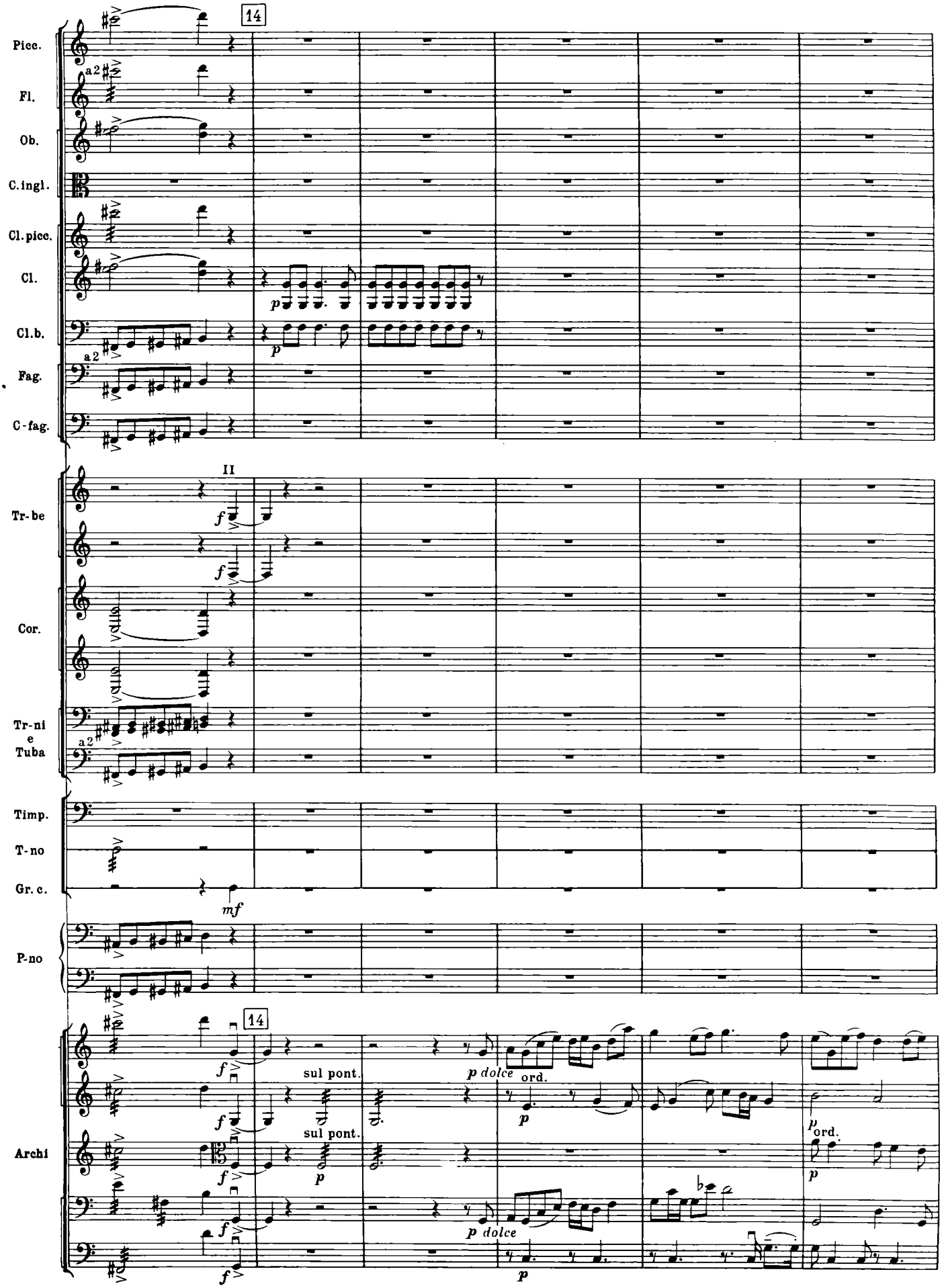
Picc.
Fl.
Ob.
C.ingl.
Cl.picc.
Cl.
Cl.b.
Fag.
C-fag.
Tr-be
Cor.
Tr-ni e Tuba
Timp.
T-no
Gr.c.
P-no
Archi
14
II
a2
sul pont.
ord.
p dolce

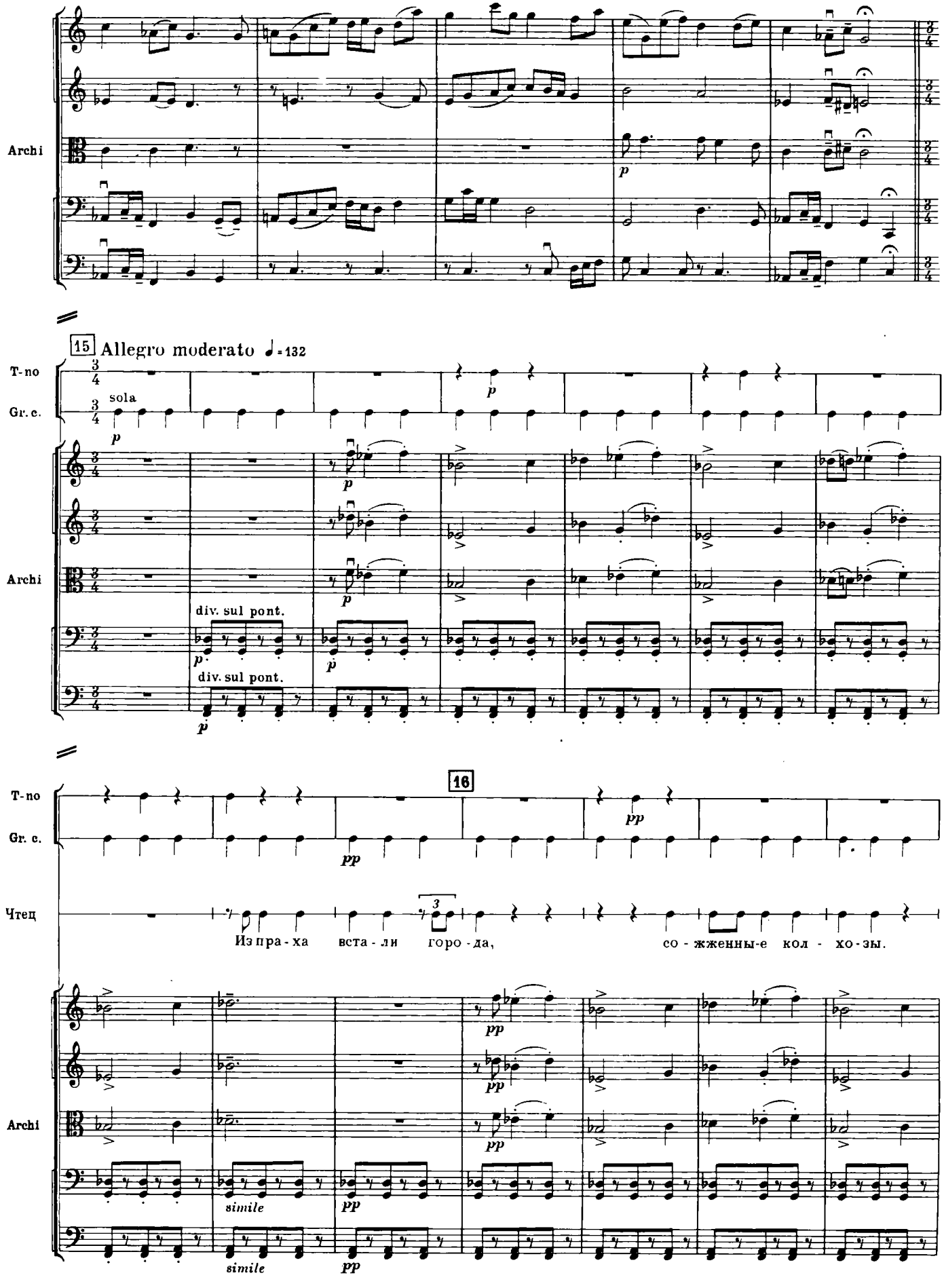
Archi
15 Allegro moderato ♩= 132
T-no
Gr. c.
sola
p
Archi
div. sul pont.
div. sul pont.
16
T-no
Gr. c.
pp
Чтец
Из пра-ха вста-ли горо-да, со-жженны-е кол-хо-зы.
Archi
simile
simile

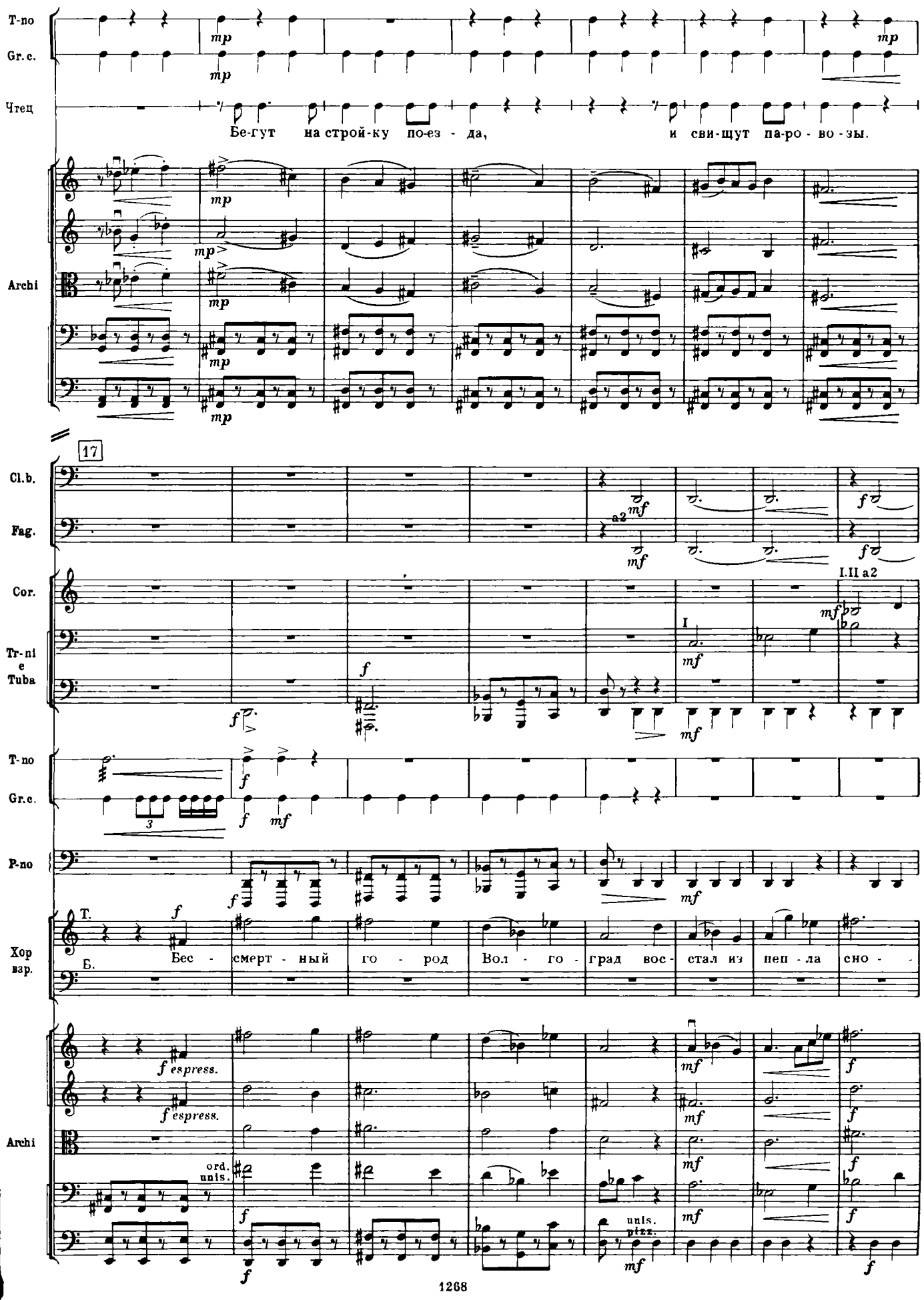
T-no
Gr.c.
Чтец
Бе-гут на строй-ку по-ез - да, и сви-щут па-ро - во - зы.
Archi
17
Cl.b.
Fag.
Cor.
Tr-ni
e
Tuba
I.II a2
I
T-no
Gr.c.
P-no
Хор
взр.
Т.
Б.
Бес - смерт - ный го - род Вол - го - град вос - стал из неп - ла сно - -
espress.
ord.
unis.
unis.
pizz.

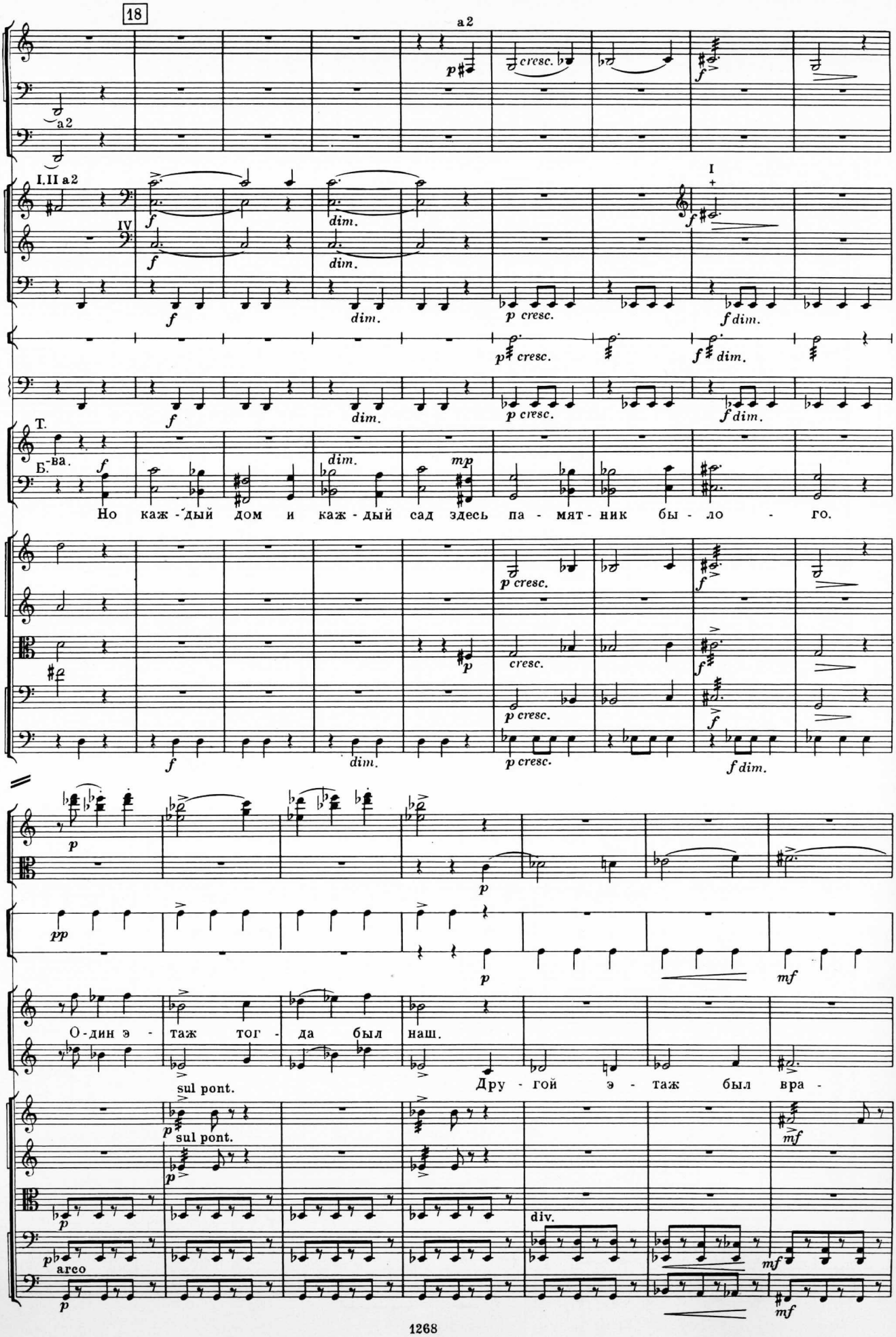
18
Cl.
Cl.b.
Fag.
Cor.
Tuba
T-ro
P-no
Хор взр.
Archi
Fl.
C. ingl.
T-no
Gr.c.
Хор мальч.
Archi
a2
I.II a2
IV
I
T.
Б.-ва.
Но каж-дый дом и каж-дый сад здесь па-мят-ник бы-ло-го.
О-дин э-таж тог-да был наш.
Дру-гой э-таж был вра-
sul pont.
arco
div.

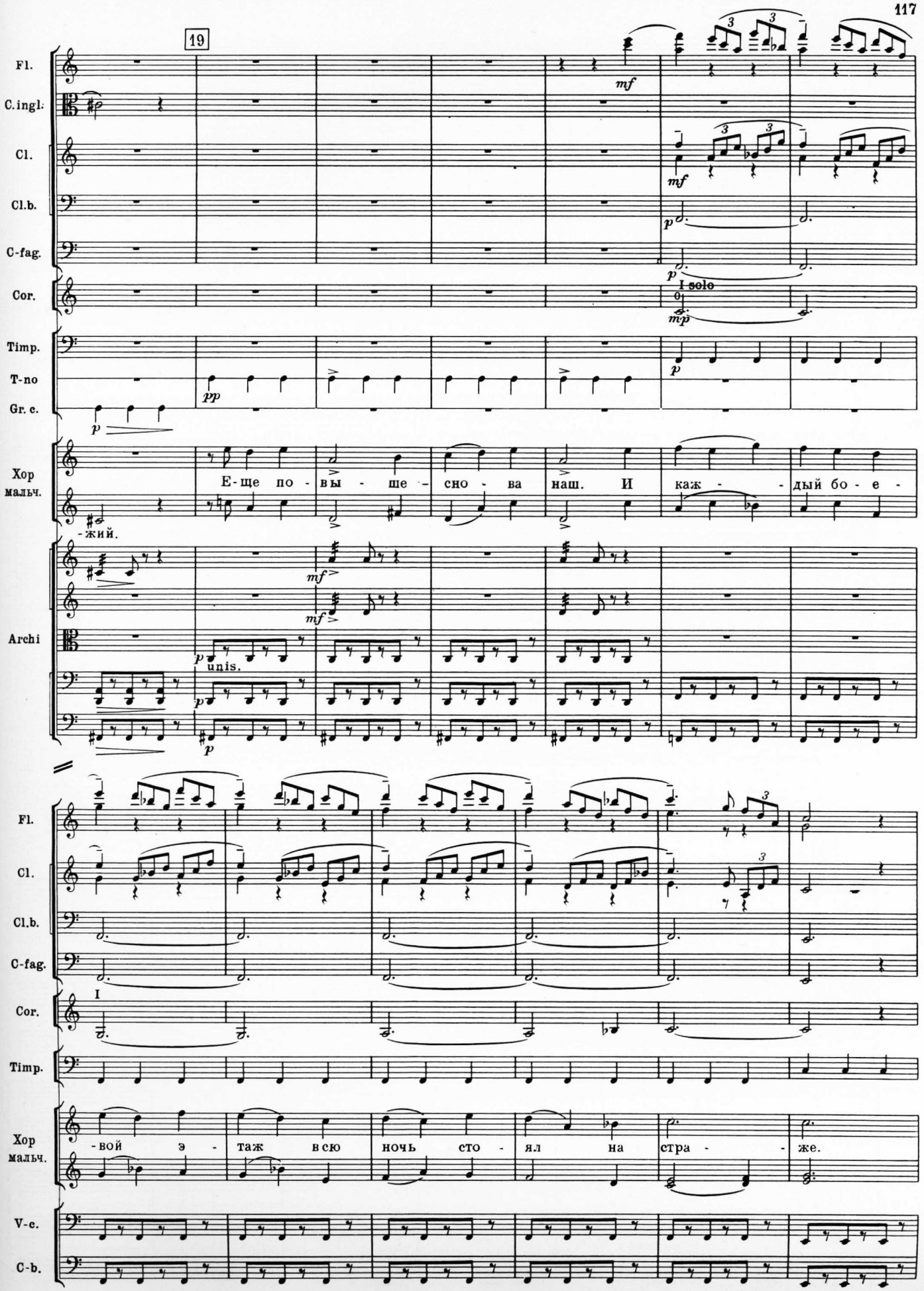
19
Fl.
C.ingl.
Cl.
Cl.b.
C-fag.
Cor.
Timp.
T-no
Gr. c.
Хор мальч.
Archi
V-c.
C-b.
I solo
Е-ще по-вы-ше-сно-ва наш. И каж-дый бо-е-
-жий.
unis.
-вой э-таж всю ночь сто-ял на стра-же.

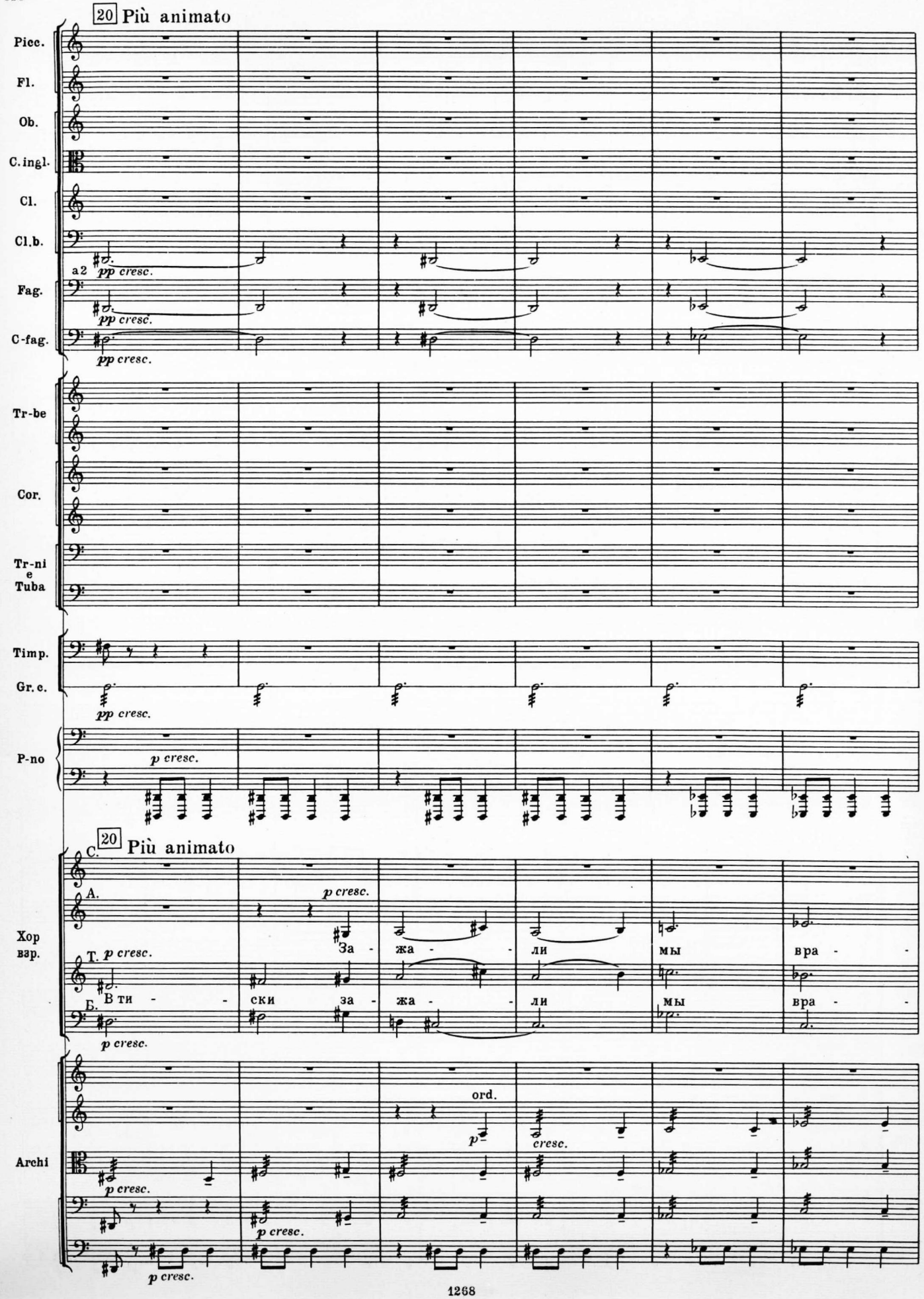
20 Più animato
Picc.
Fl.
Ob.
C. ingl.
Cl.
Cl.b.
a2
pp cresc.
Fag.
pp cresc.
C-fag.
pp cresc.
Tr-be
Cor.
Tr-ni e Tuba
Timp.
Gr. c.
pp cresc.
P-no
p cresc.
C. 20 Più animato
Хор взр.
A.
p cresc.
За - жа - - ли мы вра - -
T. p cresc.
Б. В ти - - ски за - жа - - ли мы вра - -
p cresc.
Archi
ord.
p
cresc.
p cresc.
p cresc.
p cresc.

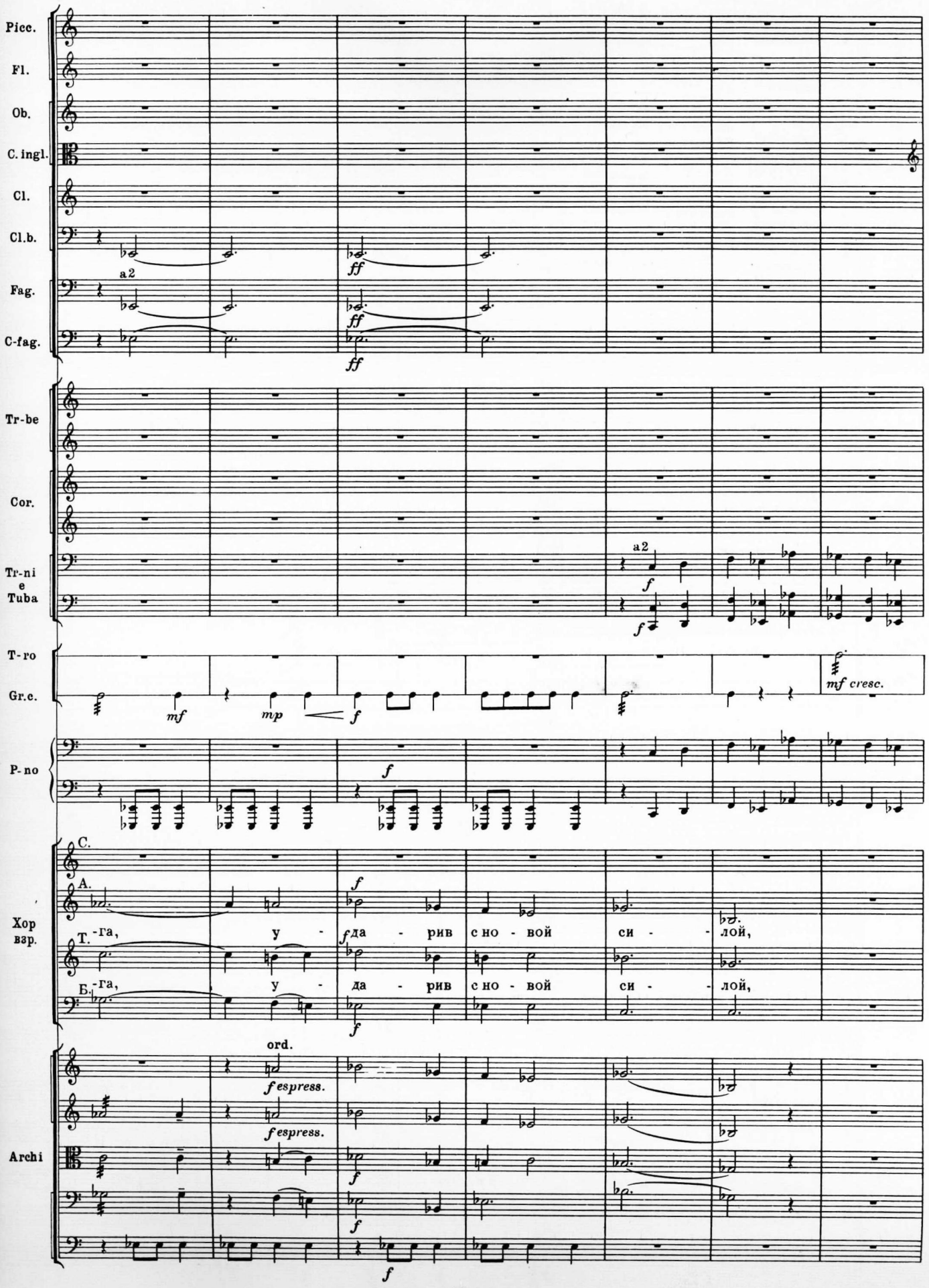
Picc.
Fl.
Ob.
C. ingl.
Cl.
Cl.b.
Fag.
C-fag.
a2
ff
Tr-be
Cor.
Tr-ni
e
Tuba
a2
f
T-ro
Gr.c.
mf
mp
f
mf cresc.
P-no
f
C.
A.
Хор
взр.
Т.
Б.
-га,
у -
да - рив
с но - вой
си - лой,
f
ord.
fespress.
Archi

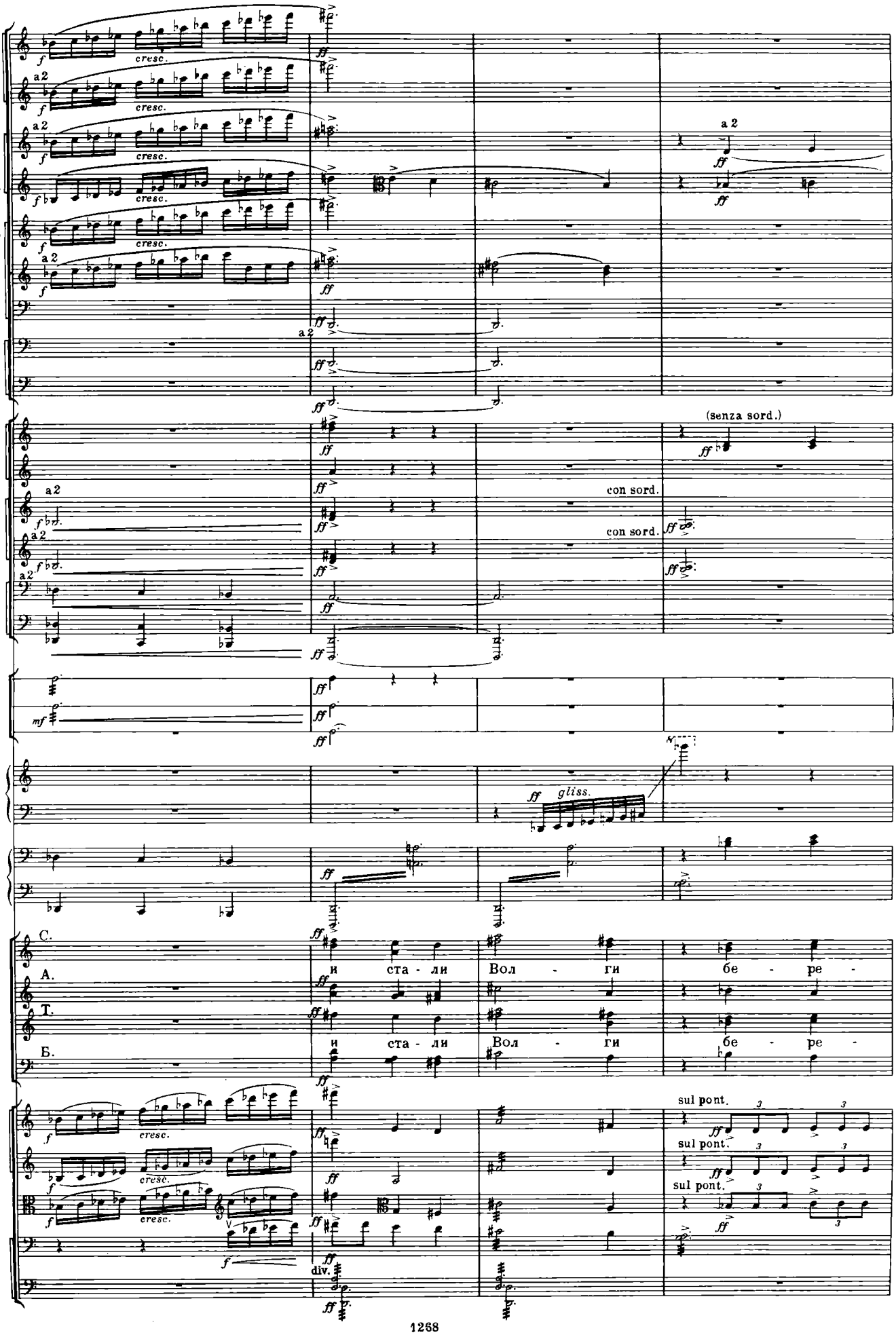
Picc.
Fl.
Ob.
C. ingl.
Cl. picc.
Cl.
Cl b.
Fag.
C-fag.
Tr-be
Cor.
Tr-ni e Tuba
T-ro
P-tti
T-t.
Arpa
P-no
Хор взр.
Архі
a 2
cresc.
(senza sord.)
con sord.
con sord.
gliss.
и ста - ли Вол - ги бе - ре -
и ста - ли Вол - ги бе - ре -
sul pont.
sul pont.
sul pont.
div.

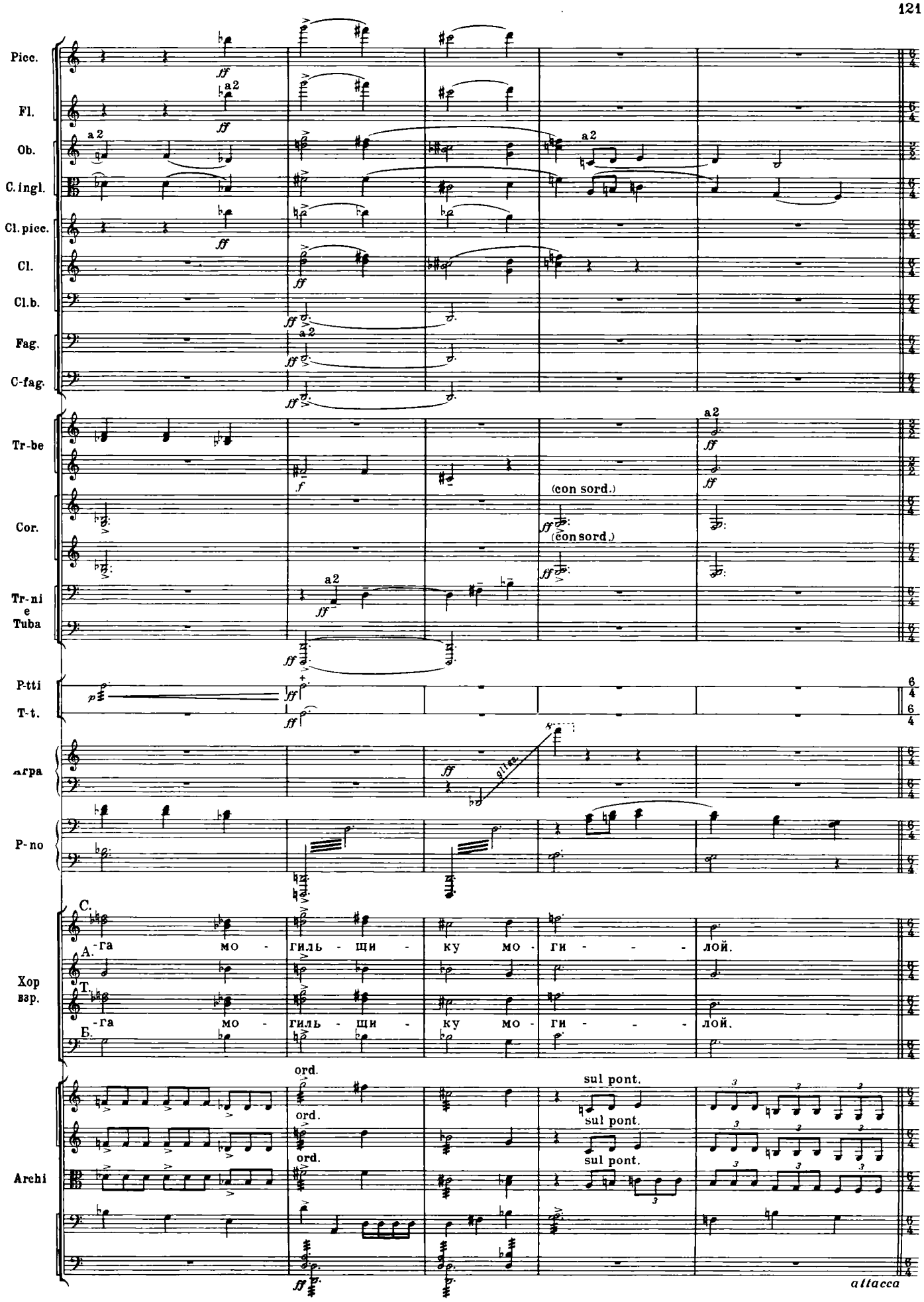
Picc.
Fl.
Ob.
C. ingl.
Cl. picc.
Cl.
Cl. b.
Fag.
C-fag.
Tr-be
Cor.
Tr-ni e Tuba
P-tti
T-t.
Arpa
P-no
Хор взр.
Archi
a 2
(con sord.)
C.
А.
Т.
Б.
-га мо - гиль - щи - ку мо - ги - - - лой.
ord.
sul pont.
attacca

№ 4. Пусть будет героям наградой незыблемый мир на земле

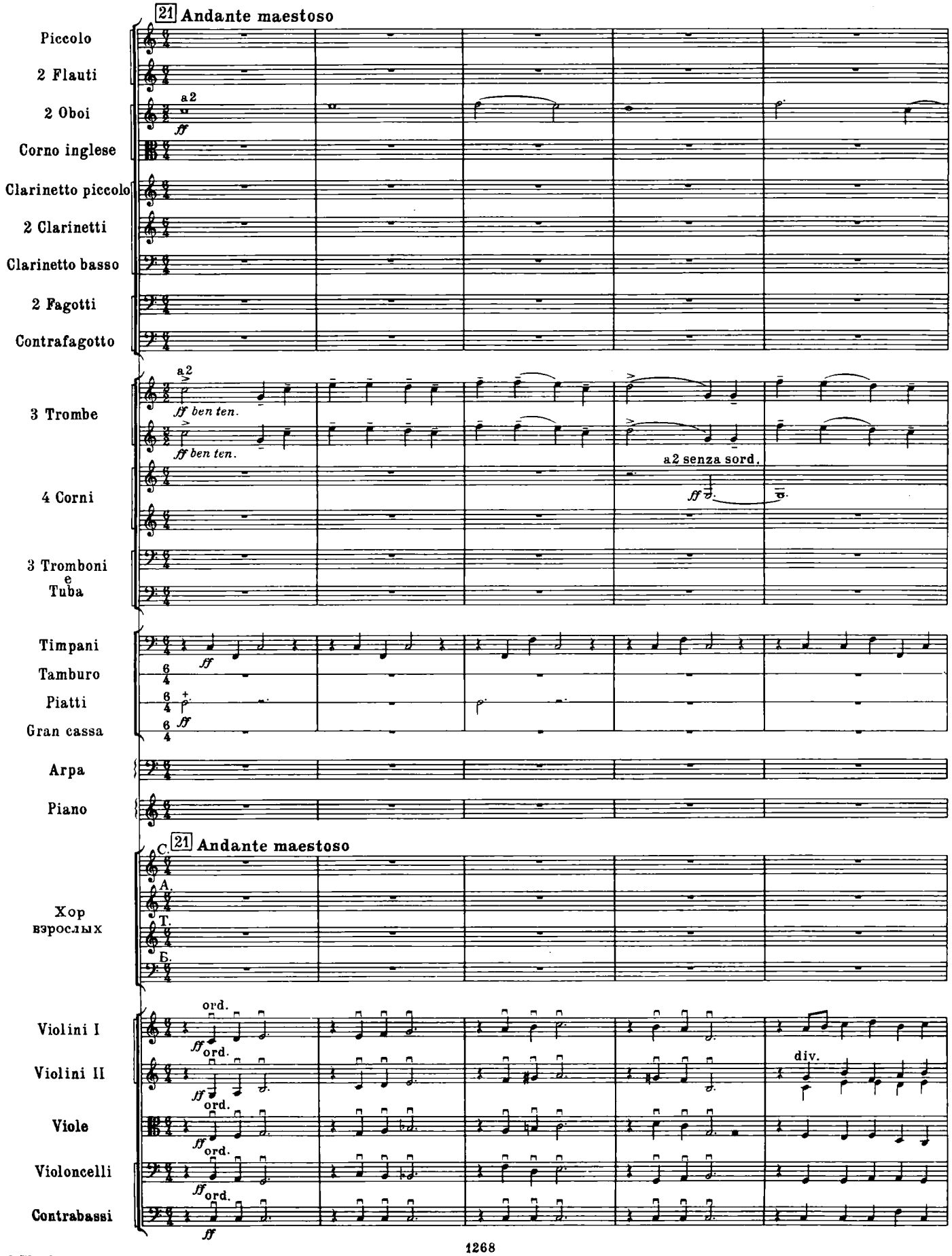

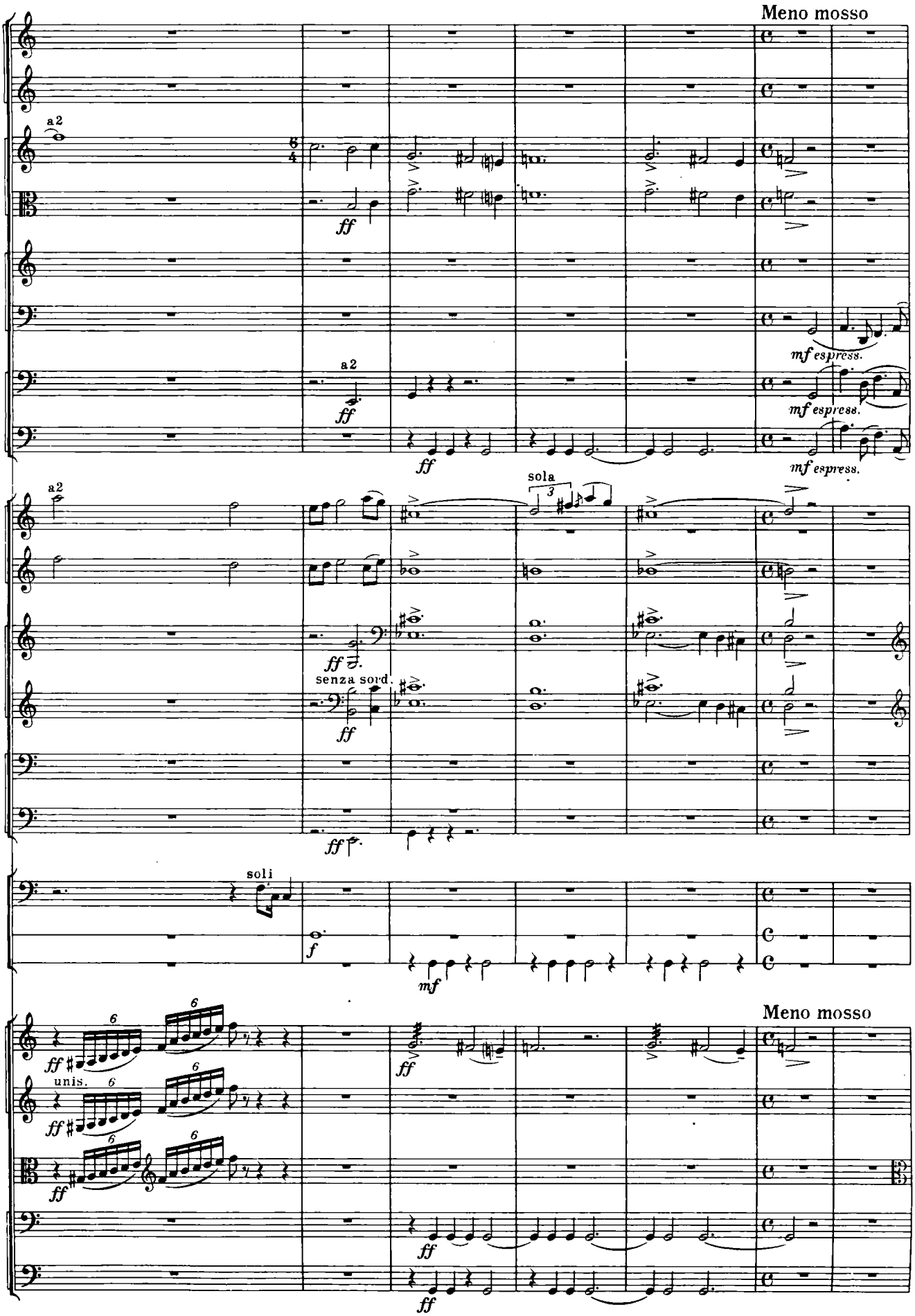
Meno mosso
Picc.
Fl.
Ob.
C.ingl.
Cl.
Cl.b.
Fag.
C-fag.
Tr-be
Cor.
Tr-ni e Tuba
Timp.
P-tti
Gr.c.
Archi
a2
ff
mf espress.
sola
senza sord.
soli
f
mf
unis.
6

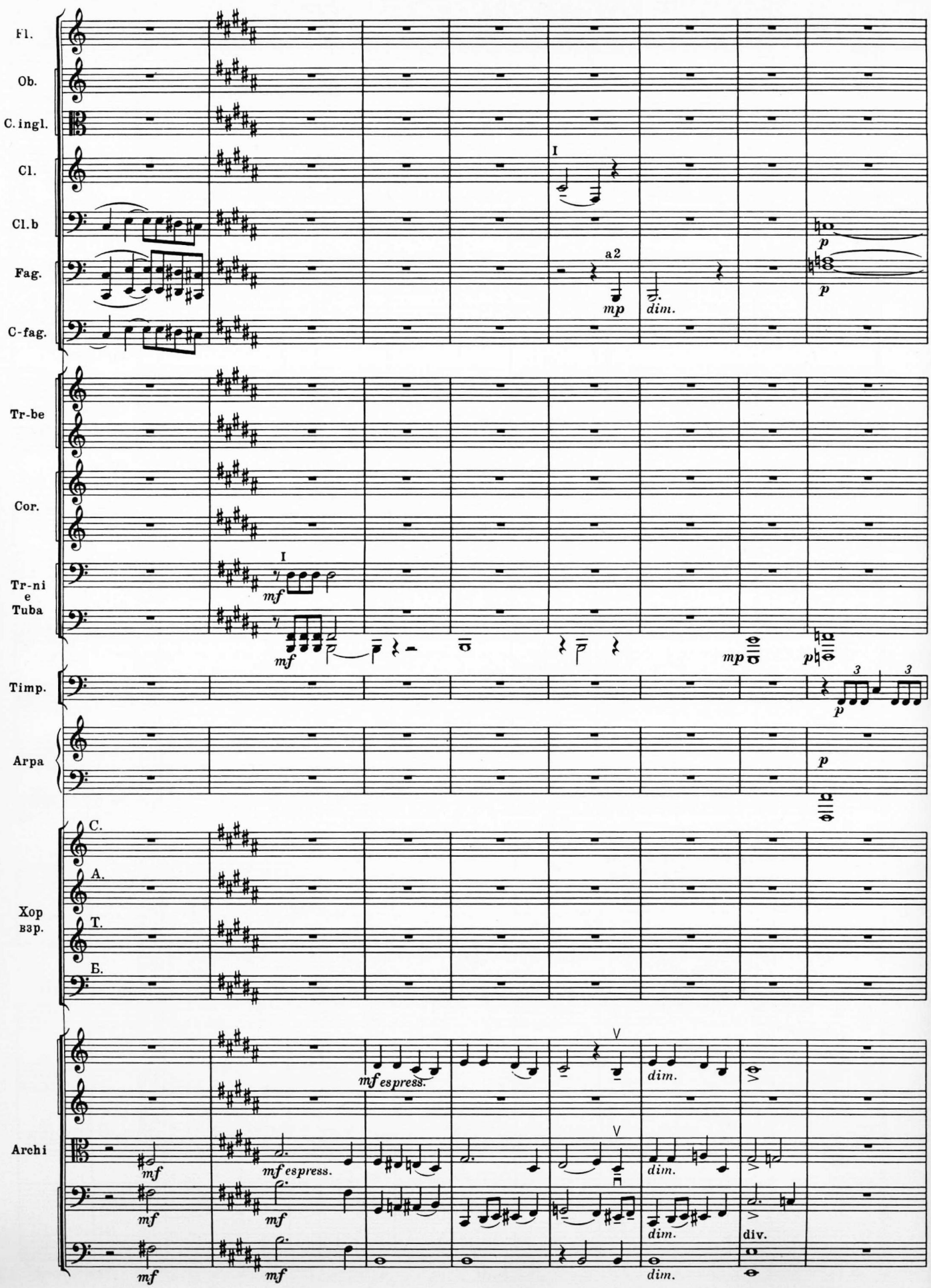
Fl.
Ob.
C. ingl.
Cl.
Cl.b
Fag.
C-fag.
Tr-be
Cor.
Tr-ni
e
Tuba
Timp.
Arpa
Хор
взр.
C.
A.
T.
Б.
Archi
I
a2
mp
dim.
p
mf
espress.
div.

22 Andante maestoso

Fl.
Ob.
C.ingl.
Cl.picc.
Cl.
Cl.b.
Fag.
Tr-be
Cor.
Tr-ni e Tuba
Timp.
P-tti
Gr.c.
Arpa
Хор взр.
Archi

С. Бой - - цам Вол-го-гра-да не на-до ме- ча на му-зей-ном сто-ле. Да бу-дет ге-
А. Бой - - цам Вол-го-гра-да не на-до ме- ча на му-зей-ном сто-ле. Да бу-дет ге-
Т. Бой - - цам Вол-го-гра-да не на-до ме- ча на му-зей-ном сто-ле. Да бу-дет ге-
Б. Бой - - цам Вол-го-гра-да не на-до ме- ча на му-зей-ном сто-ле. Да бу-дет ге-

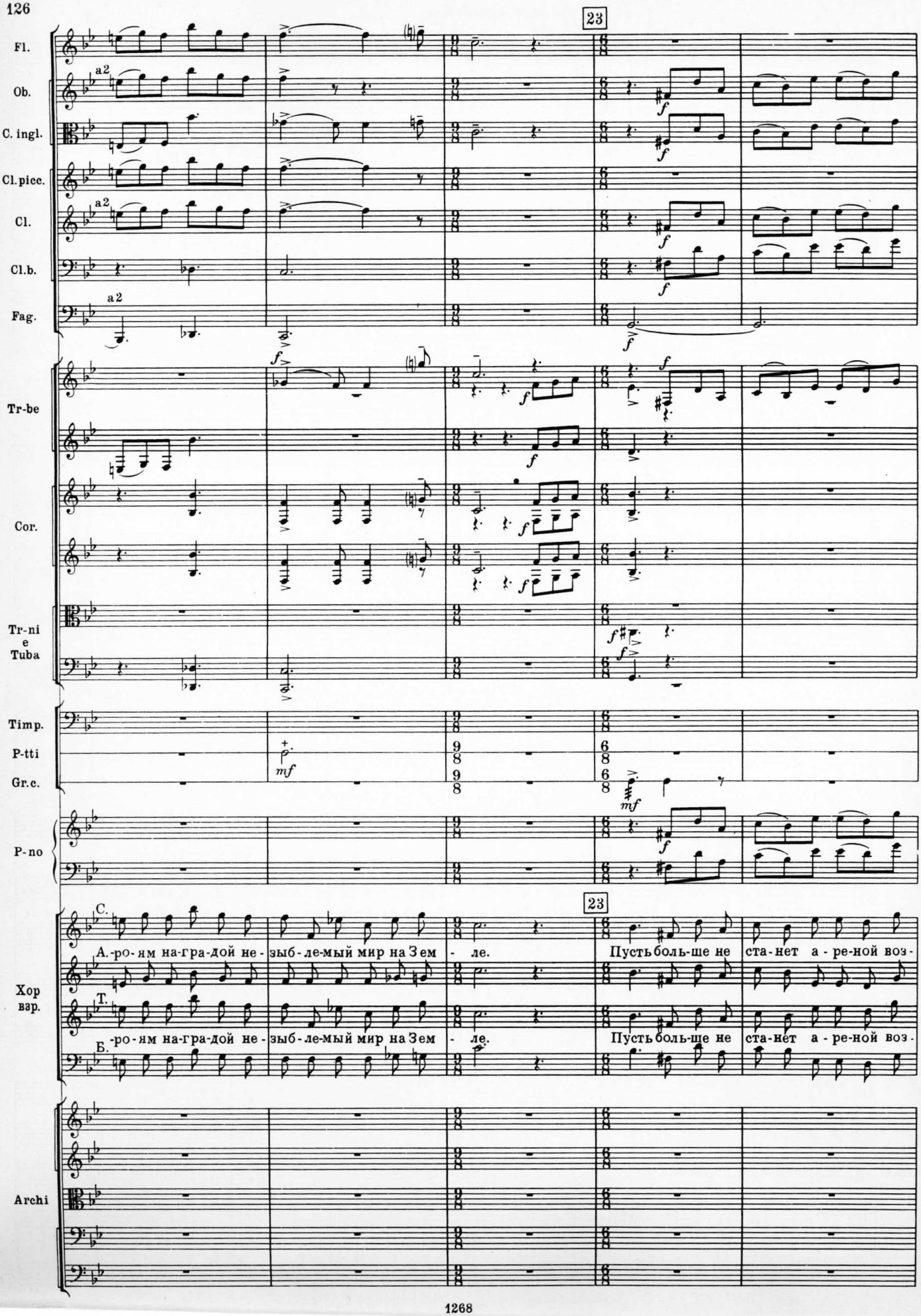
23
Fl.
Ob.
C. ingl.
Cl. picc.
Cl.
Cl.b.
Fag.
a2
Tr-be
Cor.
Tr-ni e Tuba
Timp.
P-tti
Gr.c.
P-no
Хор вар.
С.
Т.
Б.
А.-ро-ям на-гра-дой не-зыб-ле-мый мир на Зем-ле.
Пусть боль-ше не ста-нет а-ре-ной воз-
Archi

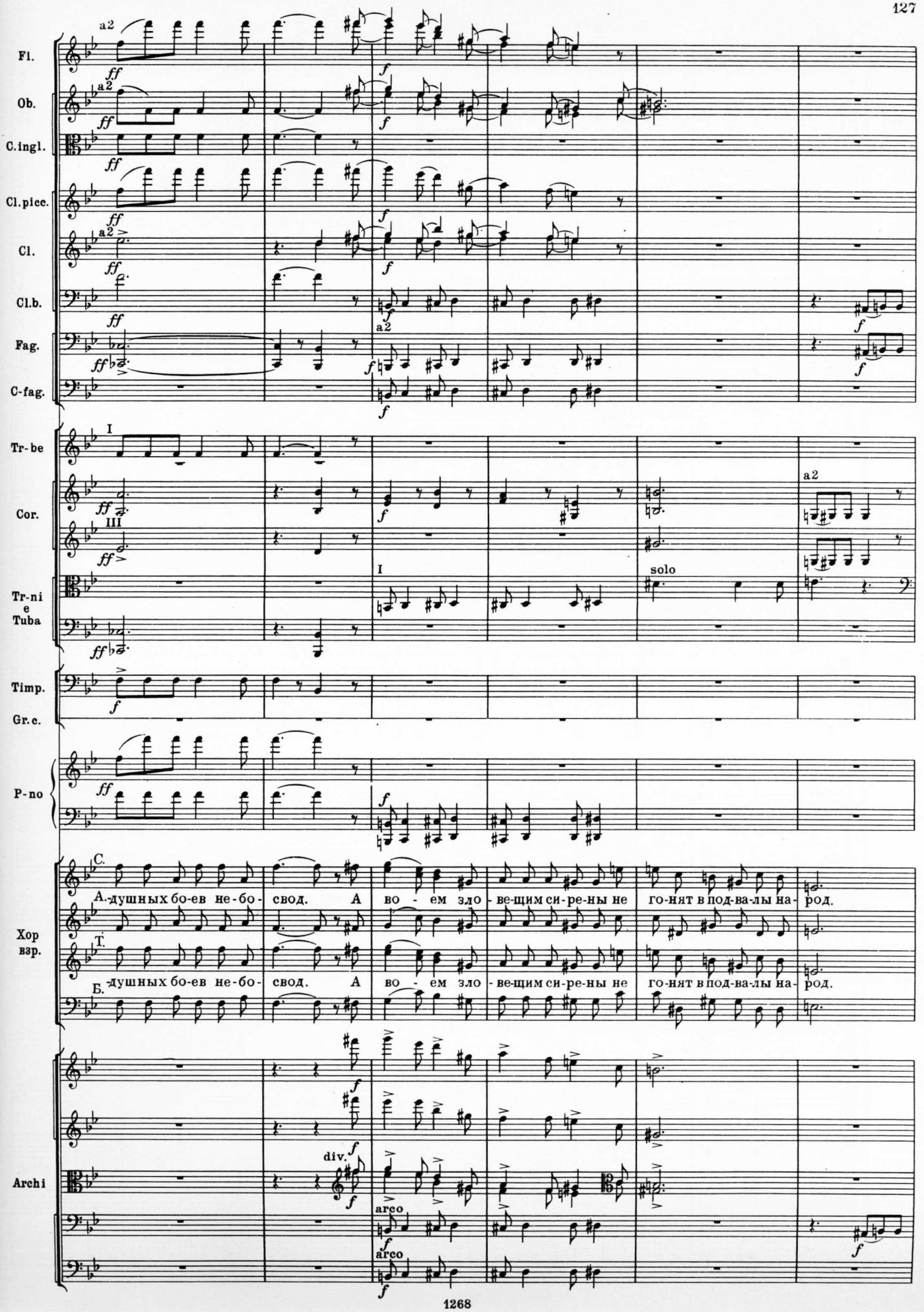
Fl.
Ob.
C.ingl.
Cl.picc.
Cl.
Cl.b.
Fag.
C-fag.
Tr-be
Cor.
Tr-ni
e
Tuba
Timp.
Gr.c.
P-no
Хор
взр.
Archi
душных бо-ев не-бо- свод. А во - ем зло - вещим си-ре-ны не го-нят в под-ва-лы на- род.
душных бо-ев не-бо- свод. А во - ем зло - вещим си-ре-ны не го-нят в под-ва-лы на- род.
solo
div.
arco
arco

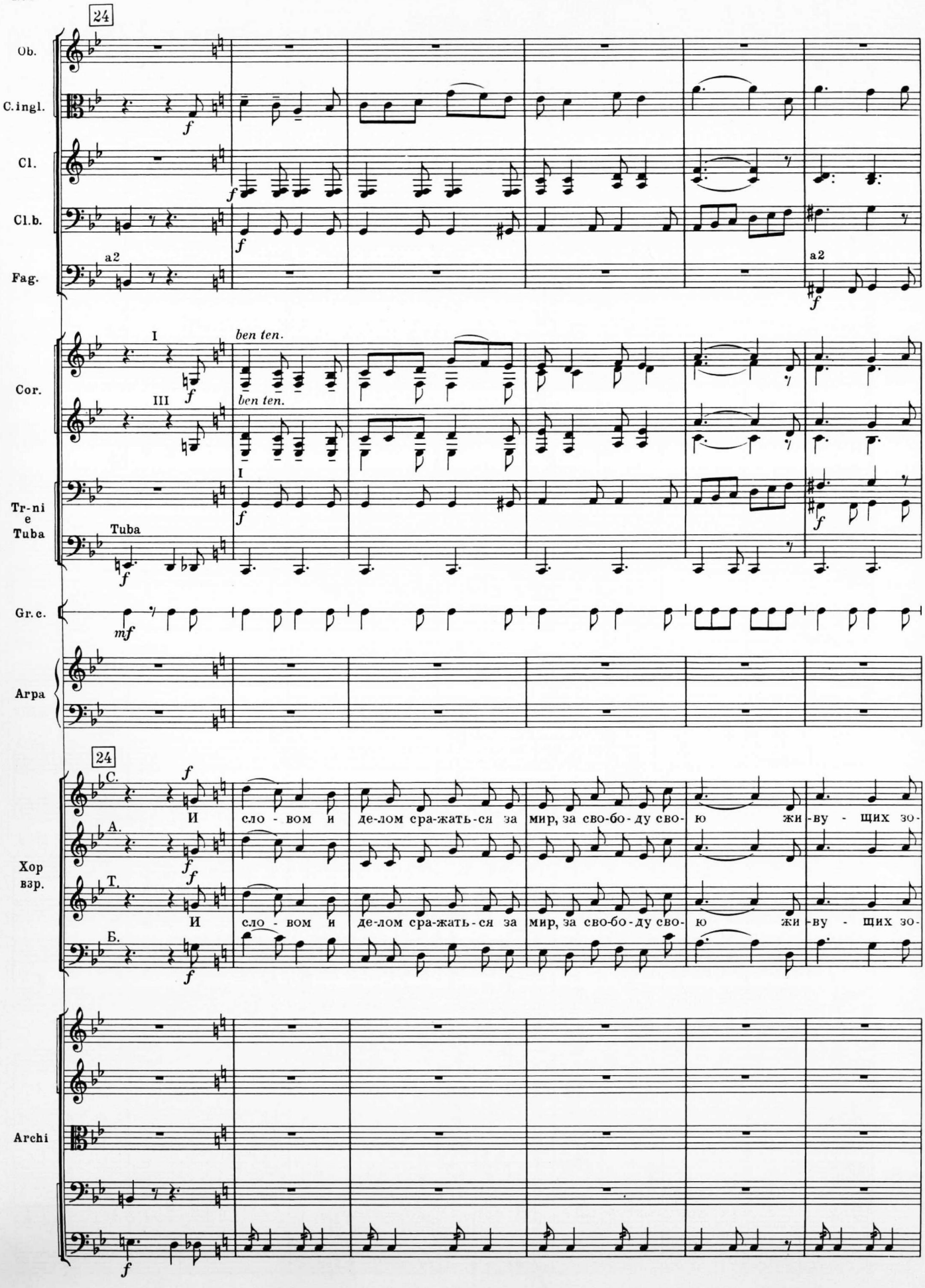
24
Ob.
C.ingl.
Cl.
Cl.b.
Fag.
a2
a2
Cor.
I
III
ben ten.
ben ten.
I
Tr-ni
e
Tuba
Tuba
Gr.c.
Arpa
24
Хор
взр.
С.
А.
Т.
Б.
И сло - вом и де-лом сра-жать-ся за мир, за сво-бо-ду сво- ю жи -ву - щих зо-
И сло - вом и де-лом сра-жать-ся за мир, за сво-бо-ду сво- ю жи -ву - щих зо-
Archi

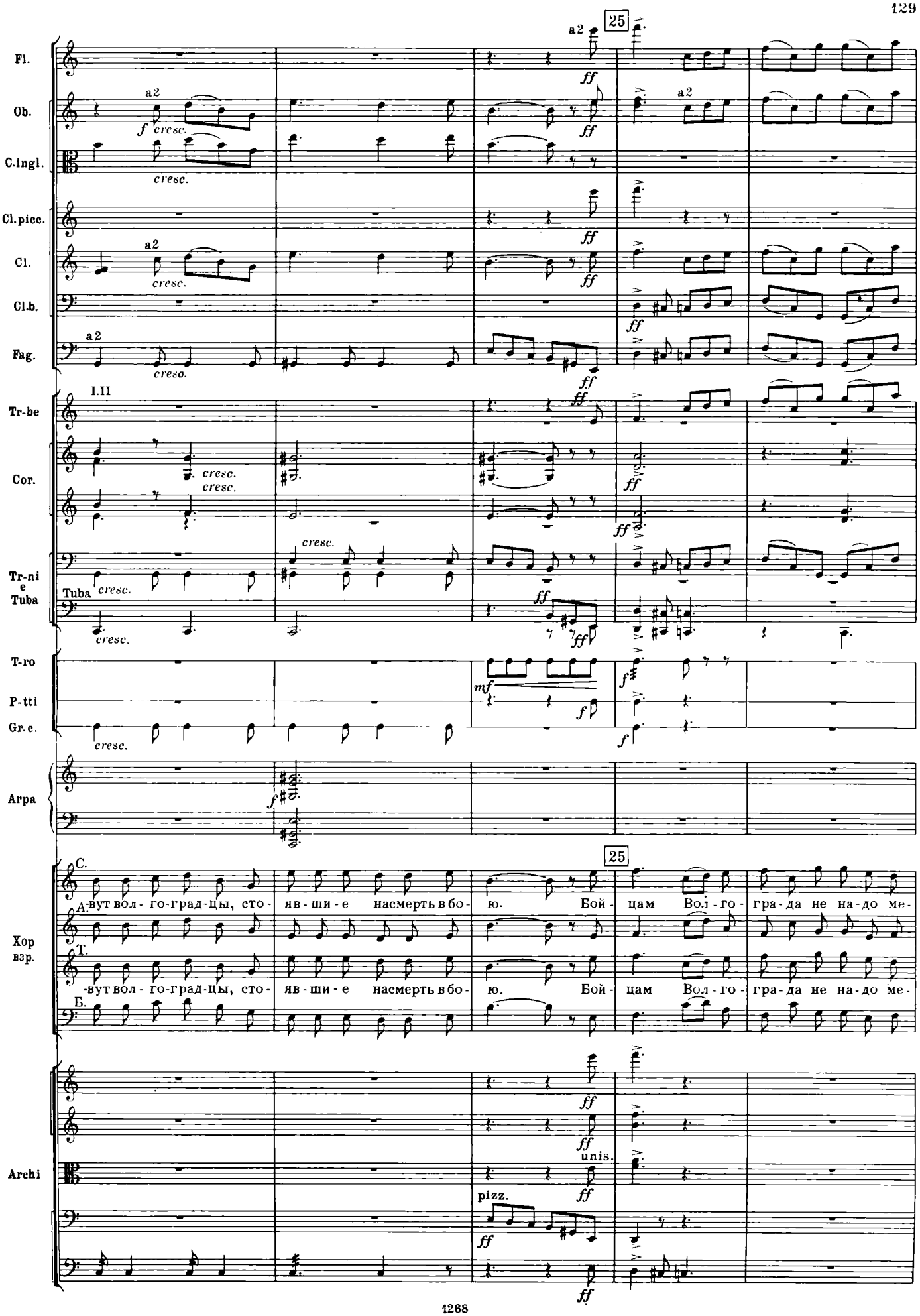
25
Fl.
Ob.
C.ingl.
Cl.picc.
Cl.
Cl.b.
Fag.
Tr-be
Cor.
Tr-ni
e
Tuba
T-ro
P-tti
Gr.c.
Arpa
Хор
взр.
Archi
a2
I.II
Tuba
C.
А.
Т.
Б.
-вут вол - го-град-цы, сто - яв - ши - е насмерть в бо - ю. Бой - цам Вол - го - гра - да не на - до ме -
pizz.
unis.

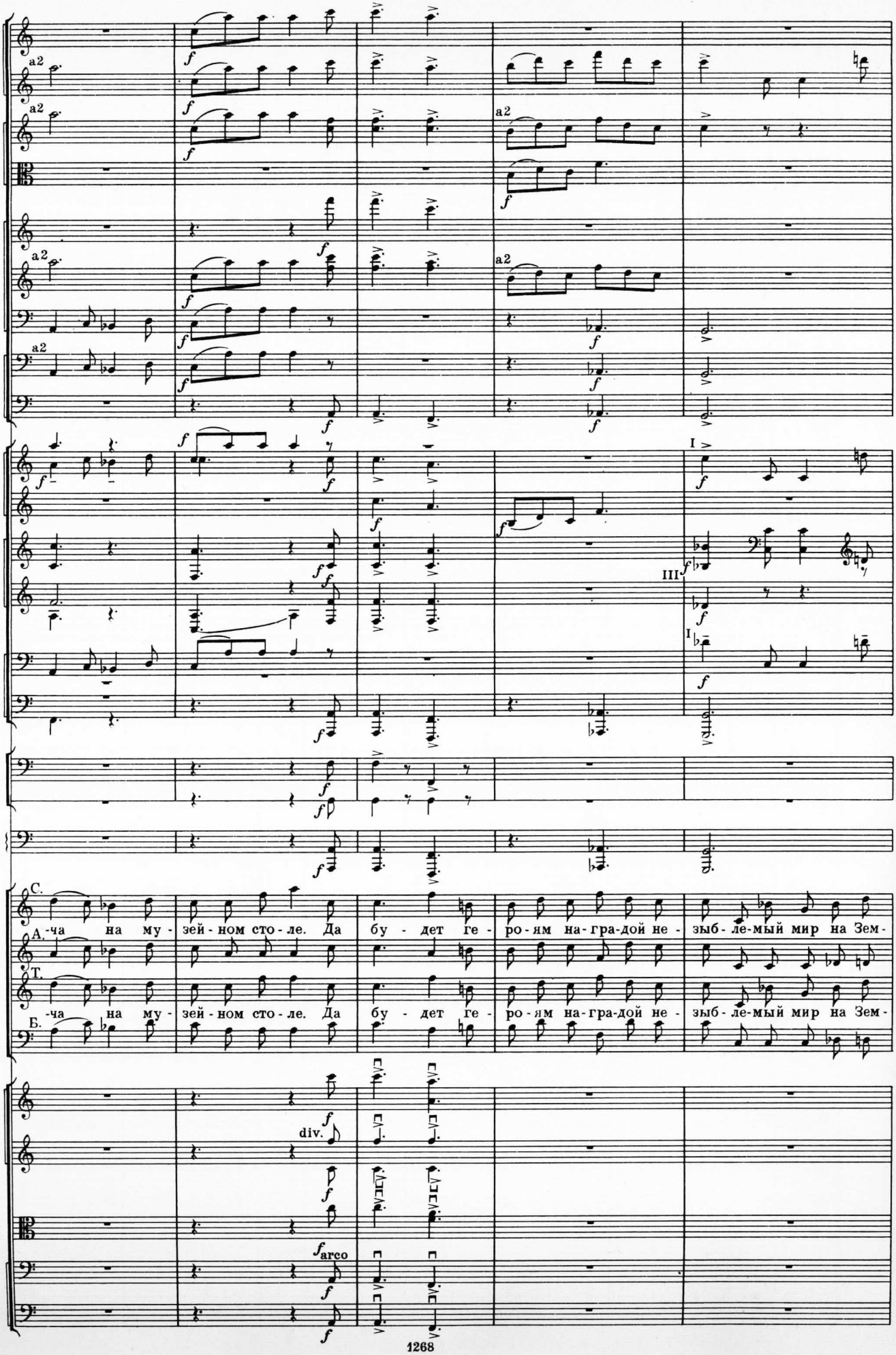
Picc.
Fl.
Ob.
C. ingl.
Cl. picc.
Cl.
Cl. b.
Fag.
C-fag.
Tr-be
Cor.
Tr-ni e Tuba
Timp.
Gr. c.
P-no
Хор вэр.
Archi
a2
div.
arco
C.
А.
Т.
Б.
-ча на му - зей - ном сто - ле. Да бу - дет ге - ро - ям на - гра - дой не - зыб - ле - мый мир на Зем -
-ча на му - зей - ном сто - ле. Да бу - дет ге - ро - ям на - гра - дой не - зыб - ле - мый мир на Зем -

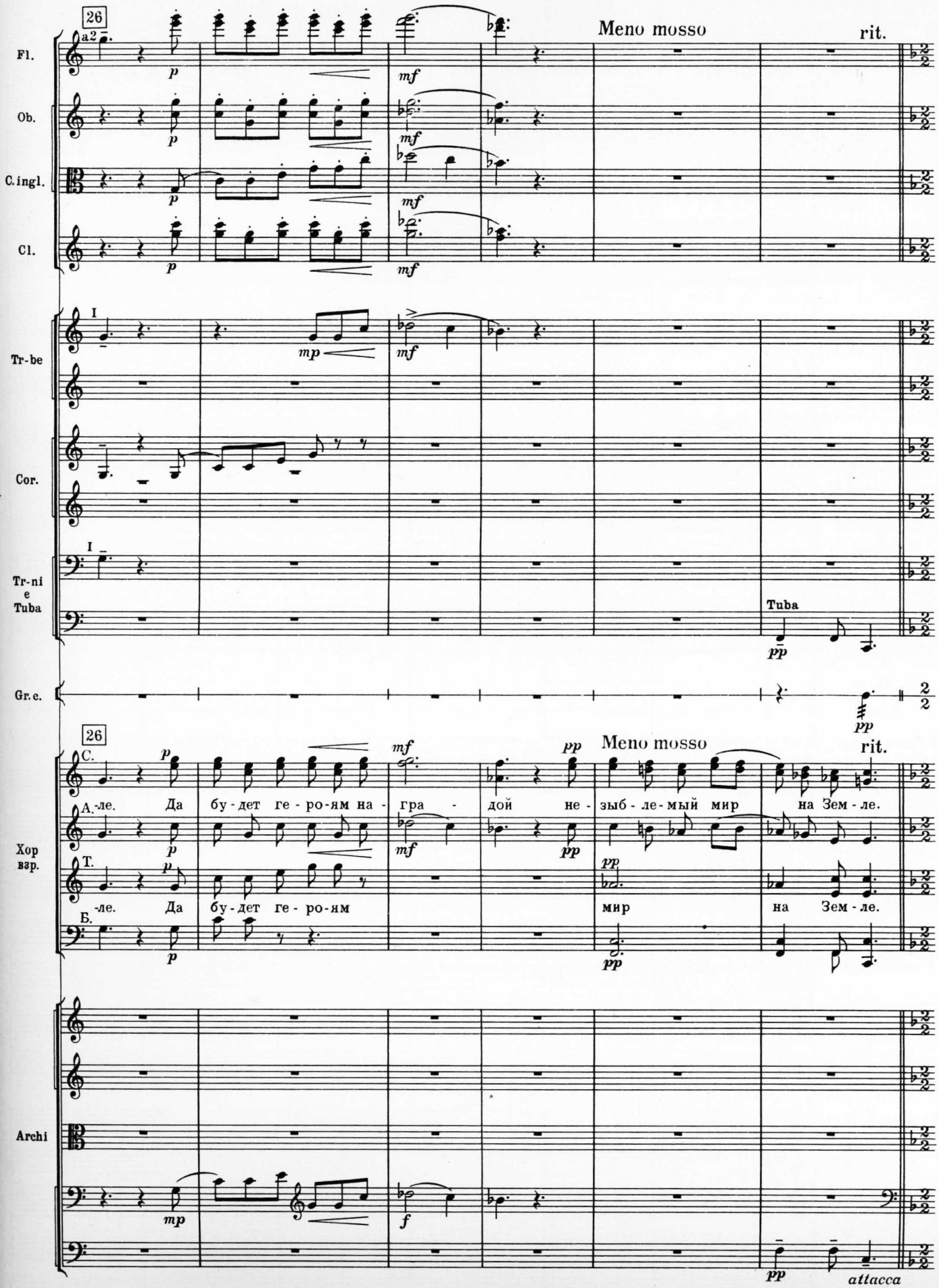
26
a2
Meno mosso
rit.
Fl.
Ob.
C.ingl.
Cl.
Tr-be
Cor.
Tr-ni
e
Tuba
Tuba
Gr.c.
26
Meno mosso
rit.
Хор
взр.
С.
А.-ле. Да бу-дет ге-ро-ям на- гра- дой не- зыб-ле-мый мир на Зем-ле.
Т.
-ле. Да бу-дет ге-ро-ям мир на Зем-ле.
Б.
Archi
attacca

№ 5. Нам не нужна война

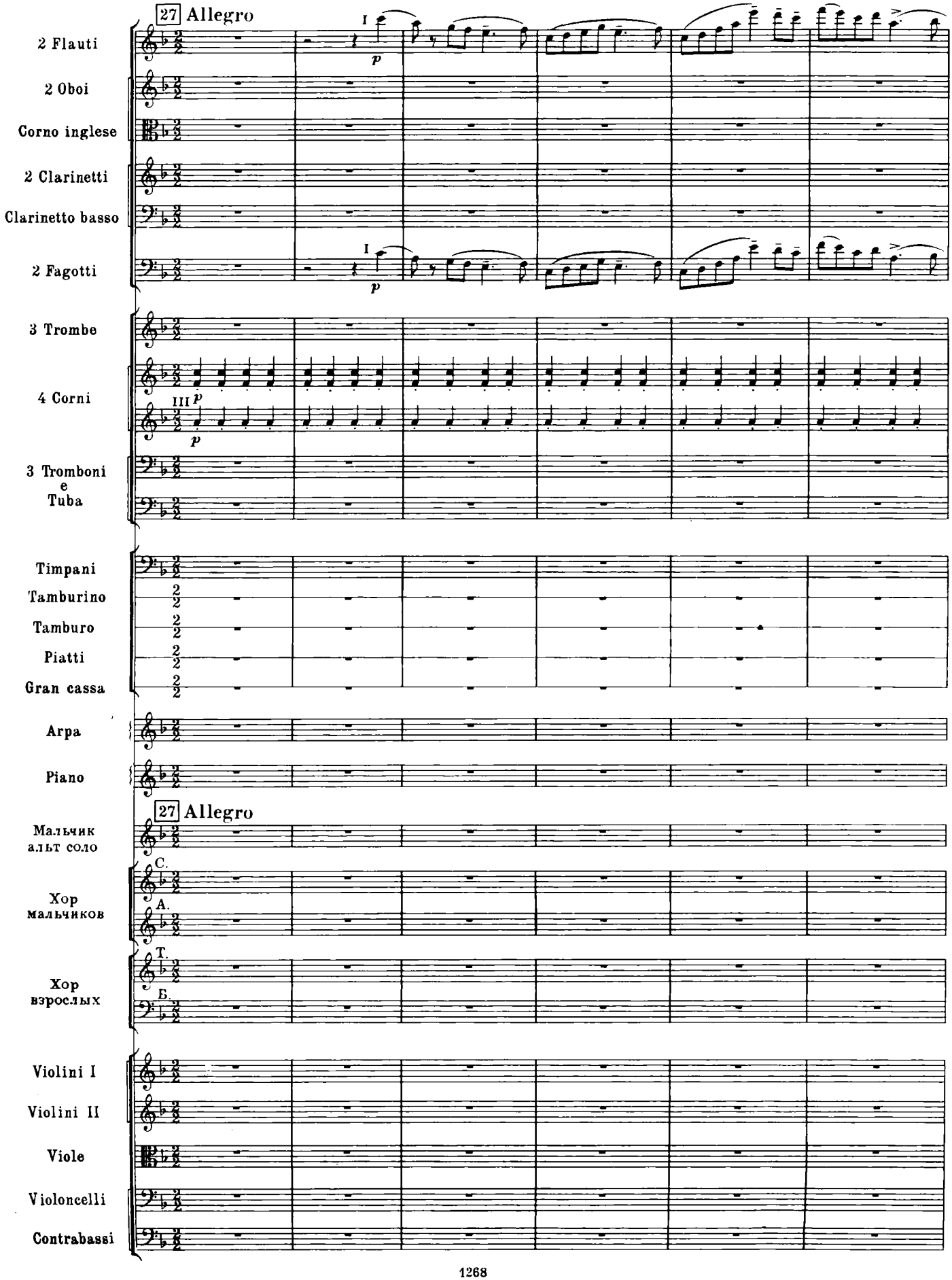

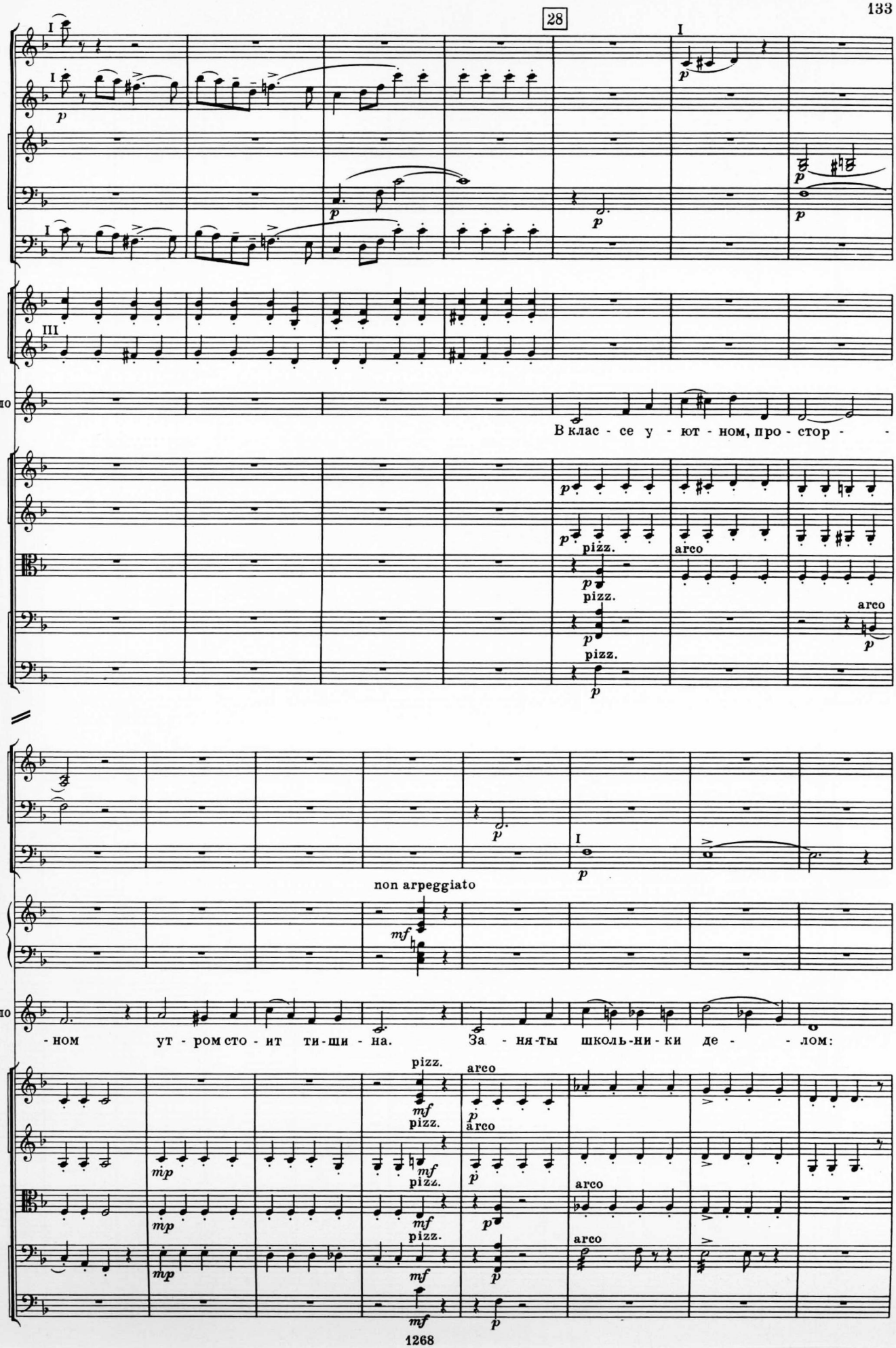
28
Fl.
Ob.
Cl.
Cl.b.
Fag.
Cor.
Альт соло
В клас - се у - ют - ном, про - стор -
Archi
pizz.
arco
Cl.
Cl.b.
Fag.
non arpeggiato
Arpa
Альт соло
- ном ут - ром сто - ит ти-щи - на. За - ня-ты школь-ни-ки де - - лом:
Archi

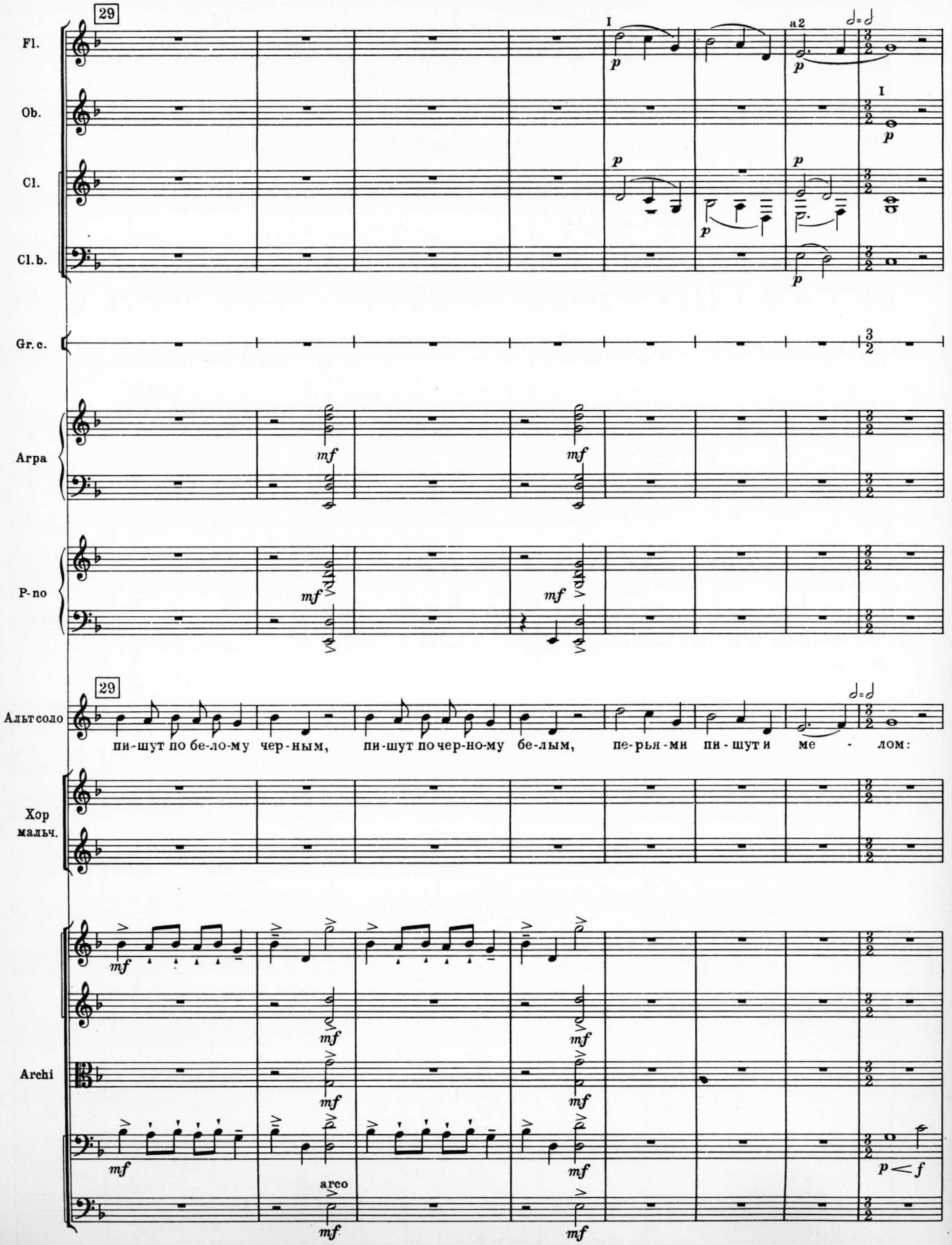
29
Fl.
Ob.
Cl.
Cl.b.
I
a2
p
Gr.c.
Arpa
mf
P-no
Альт соло
пи-шут по бе-ло-му чер-ным, пи-шут по чер-но-му бе-лым, пе-рья-ми пи-шут и ме - лом:
Хор мальч.
Archi
arco
p < f

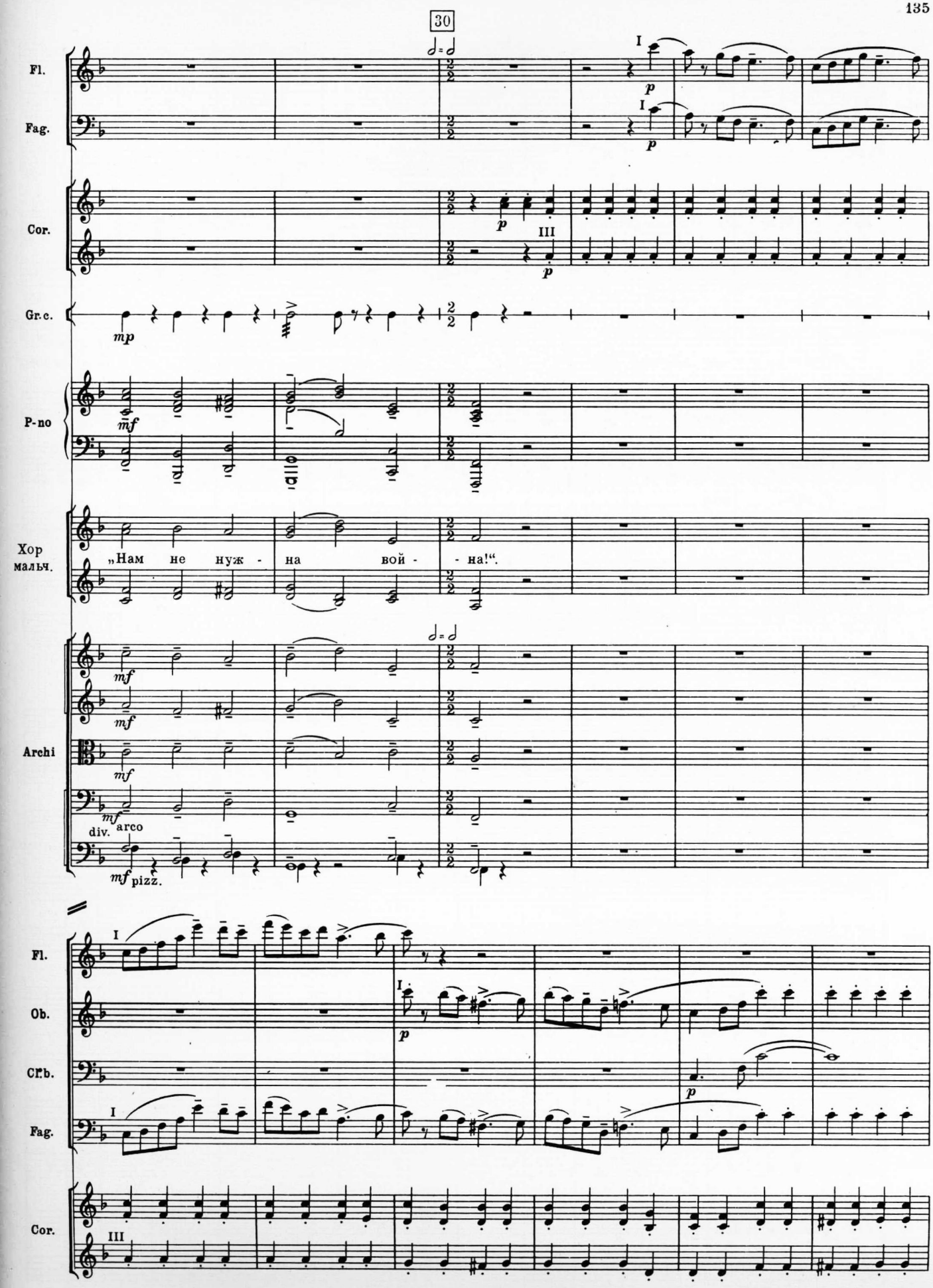
30
Fl.
Fag.
Cor.
Gr.c.
P-no
Хор мальч.
„Нам не нуж - на вой - - на!“.
Archi
div. arco
pizz.
Fl.
Ob.
Cl.b.
Fag.
Cor.

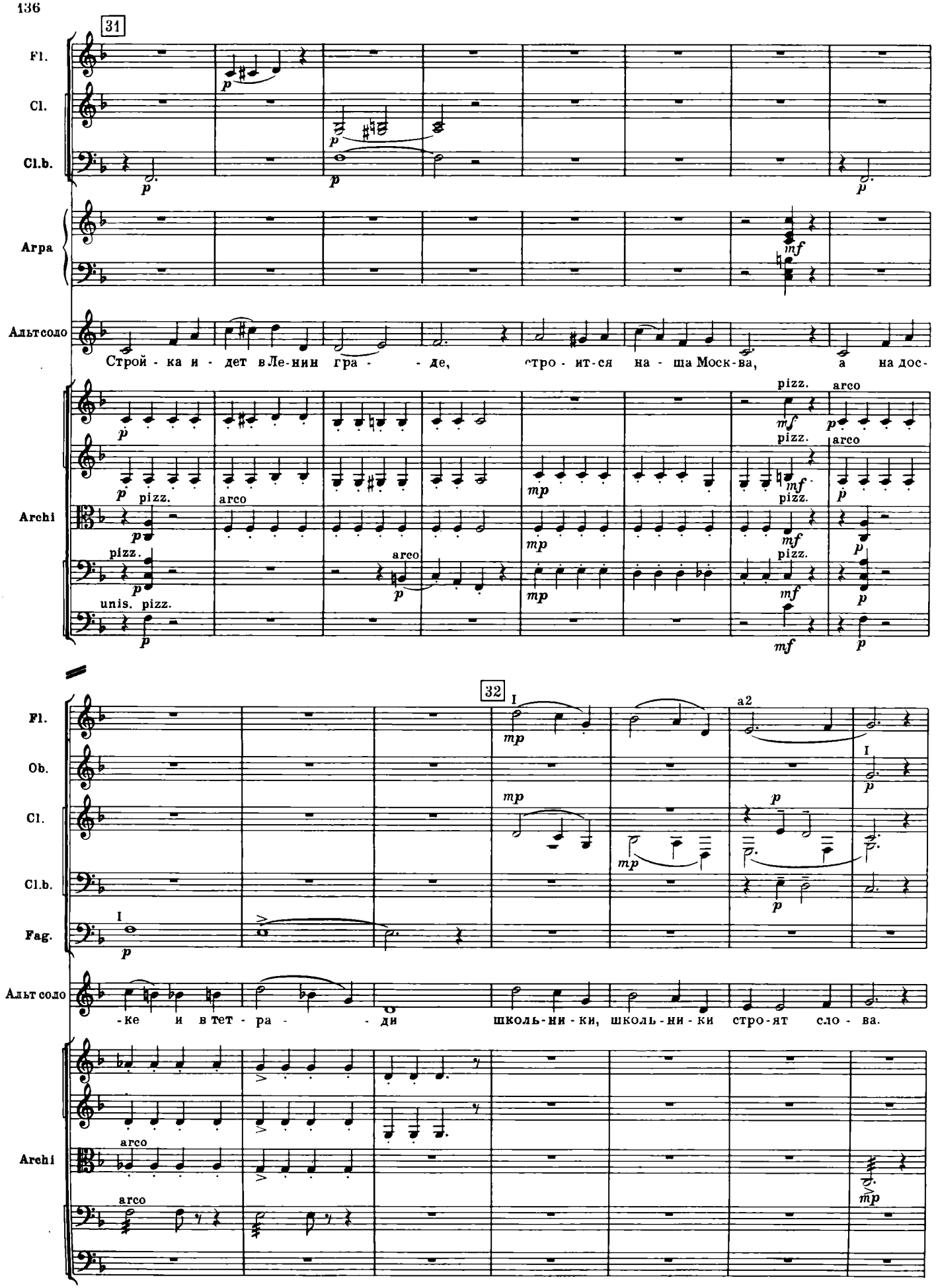
31
Fl.
Cl.
Cl.b.
Arpa
Альт соло
Строй - ка и - дет в Ле-нин гра - - де, стро - ит-ся на - ша Моск-ва, а на дос-
Archi
pizz.
arco
unis. pizz.
32
Ob.
Fag.
I
a2
-ке и в тет - ра - - ди школь-ни - ки, школь - ни - ки стро-ят сло - ва.

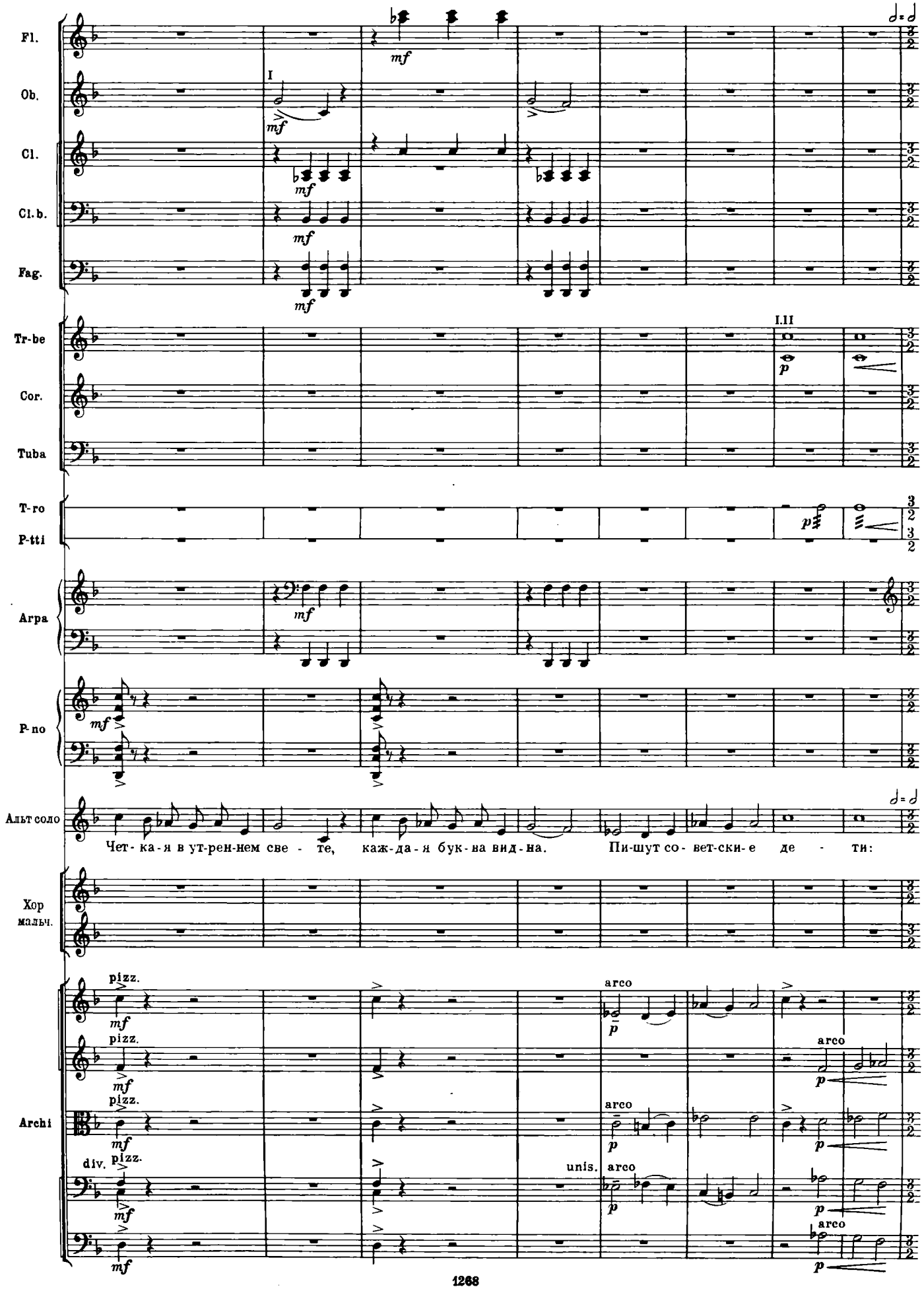
Fl.
Ob.
Cl.
Cl.b.
Fag.
Tr-be
Cor.
Tuba
T-ro
P-tti
Arpa
P-no
Альт соло
Чет- ка- я в ут-рен-нем све - те, каж-да- я бук-ва вид-на. Пи-шут со- вет-ски- е де - ти:
Хор мальч.
Archi
I
I.II
pizz.
arco
div.
unis.

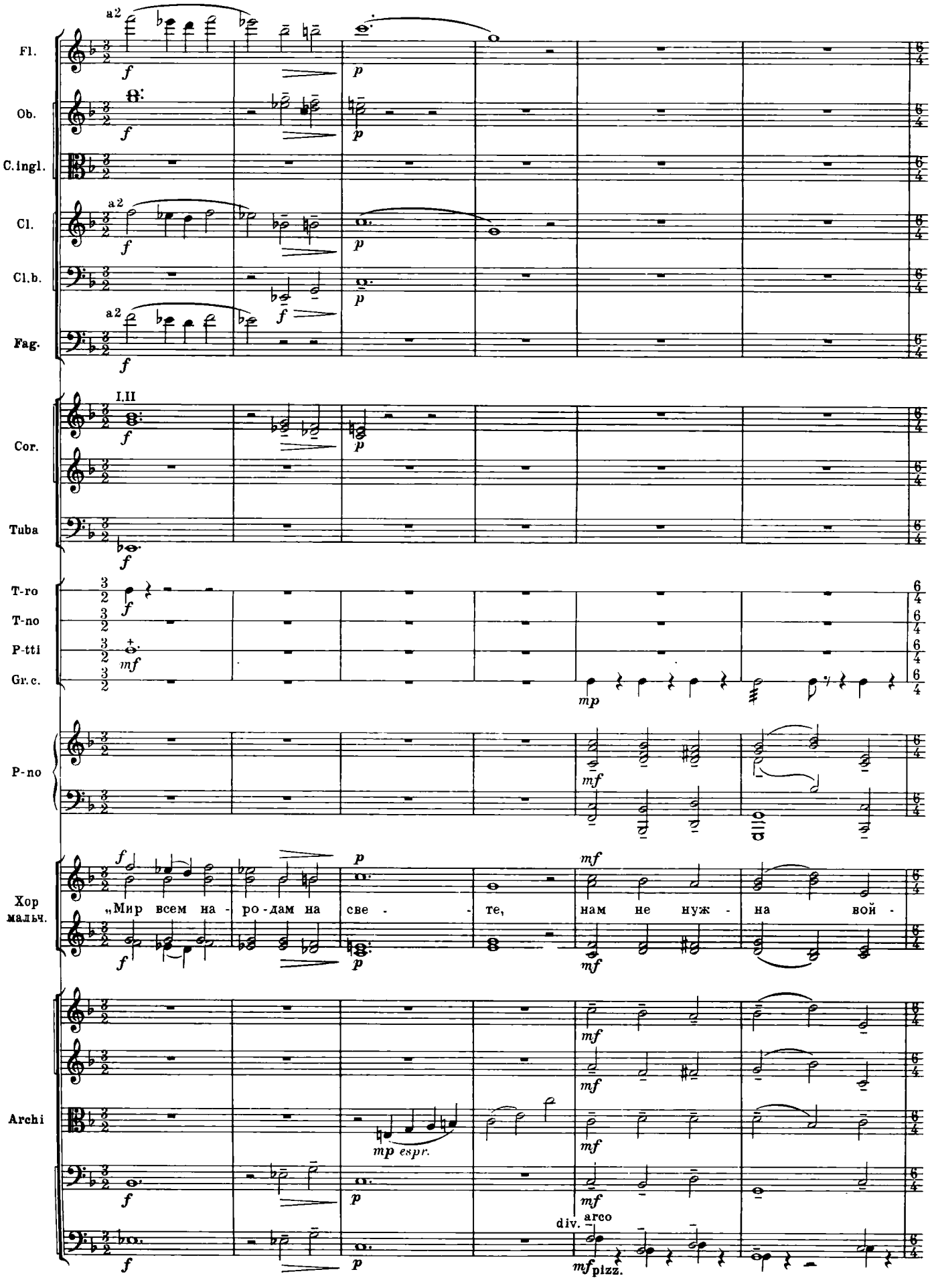
Fl.
Ob.
C.ingl.
Cl.
Cl.b.
Fag.
Cor.
Tuba
T-ro
T-no
P-tti
Gr.c.
P-no
Хор
мальч.
Archi
a2
I.II
„Мир всем на - ро - дам на све - - - те, нам не нуж - на вой -
mp espr.
div.
arco
pizz.

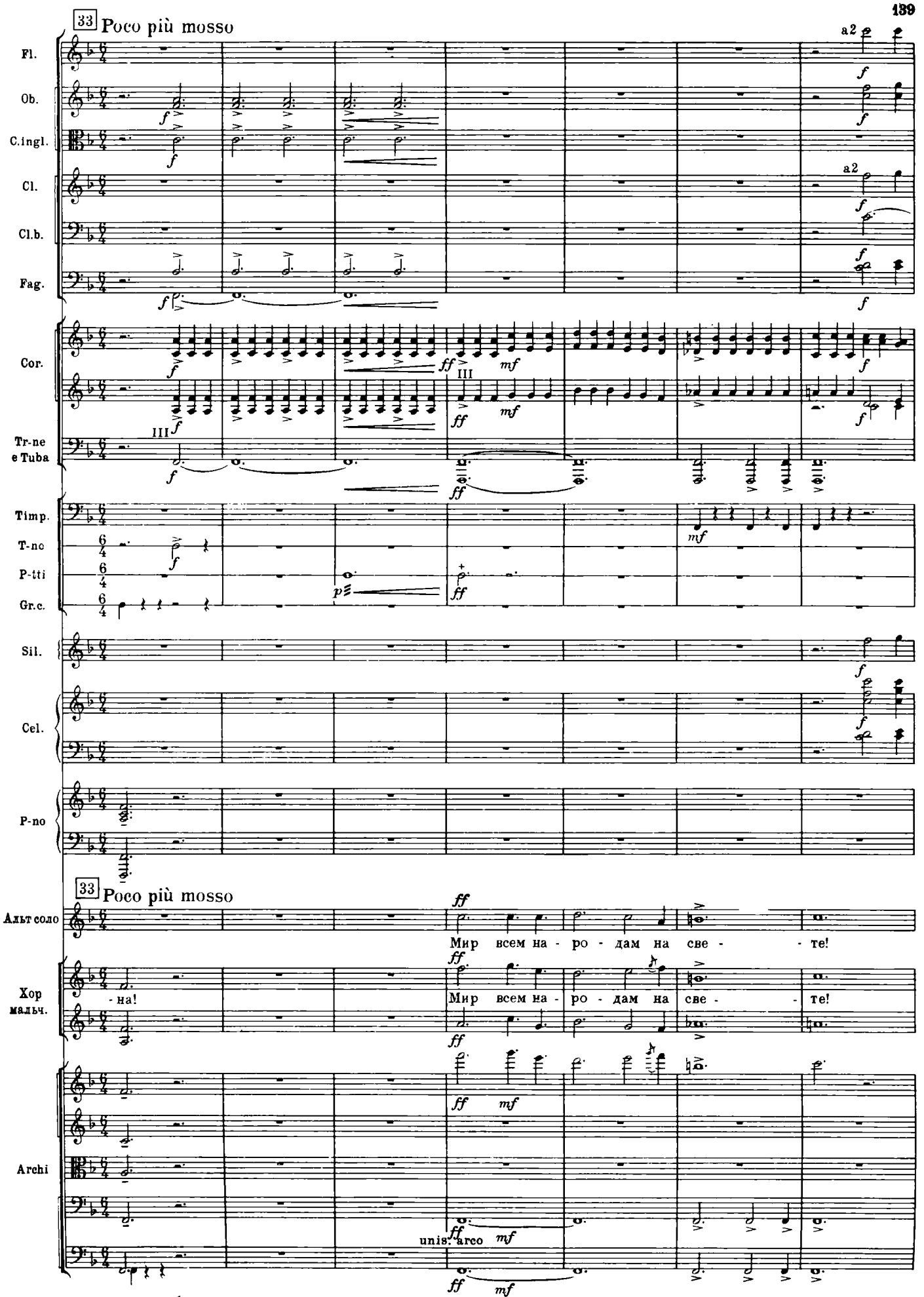
33 Poco più mosso
Fl.
Ob.
C.ingl.
Cl.
Cl.b.
Fag.
Cor.
Tr-ne
e Tuba
Timp.
T-no
P-tti
Gr.c.
Sil.
Cel.
P-no
a2
III
33 Poco più mosso
Альт соло
Мир всем на - ро - дам на све - - те!
Хор мальч.
- на!
Мир всем на - ро - дам на све - - те!
Archi
unis. arco

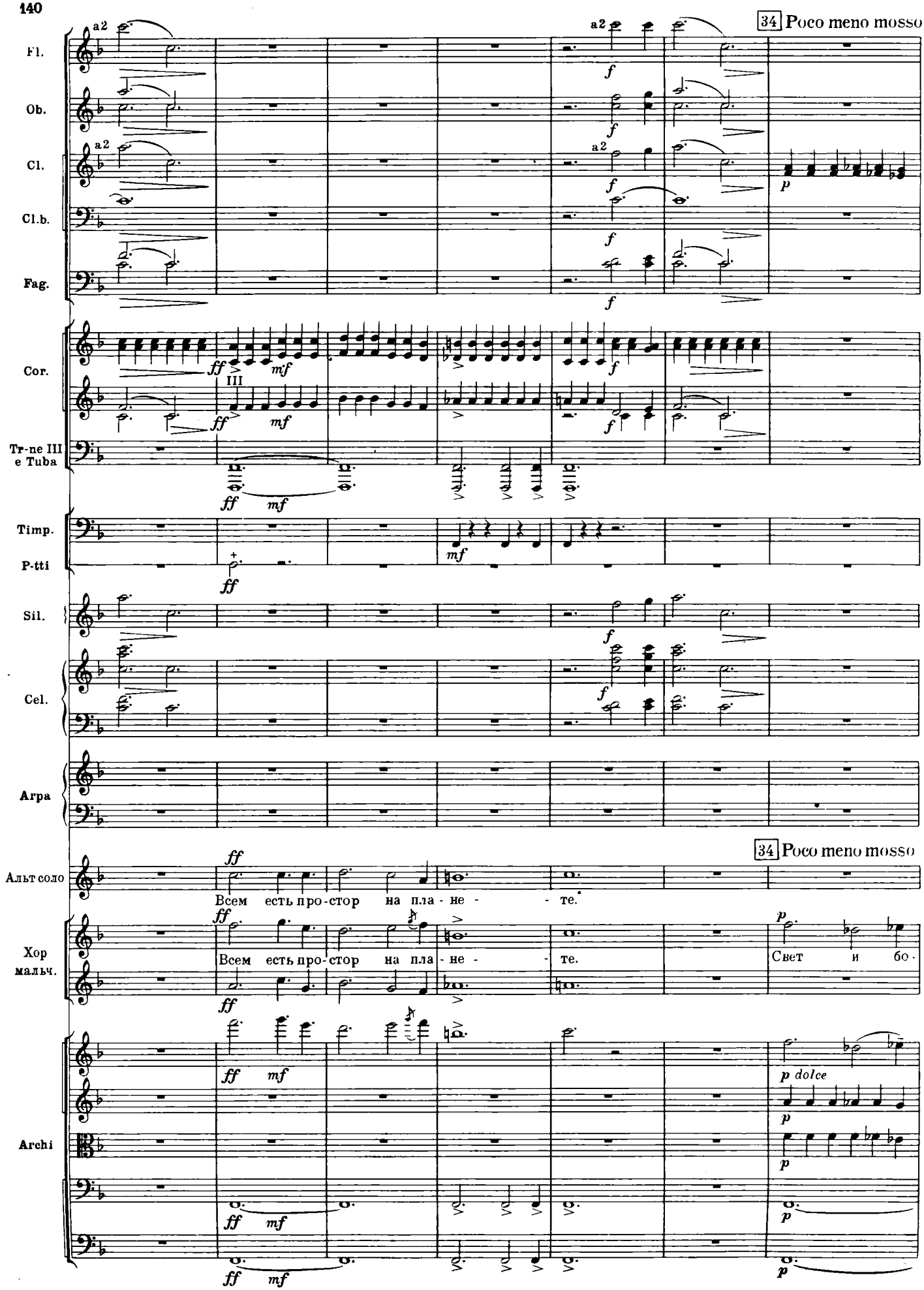
34 Poco meno mosso
Fl.
Ob.
Cl.
Cl.b.
Fag.
Cor.
Tr-ne III
e Tuba
Timp.
P-tti
Sil.
Cel.
Arpa
Альт соло
Всем есть про-стор на пла - не - - те.
Хор
мальч.
Всем есть про-стор на пла - не - - те.
Свет и бо -
Archi
34 Poco meno mosso

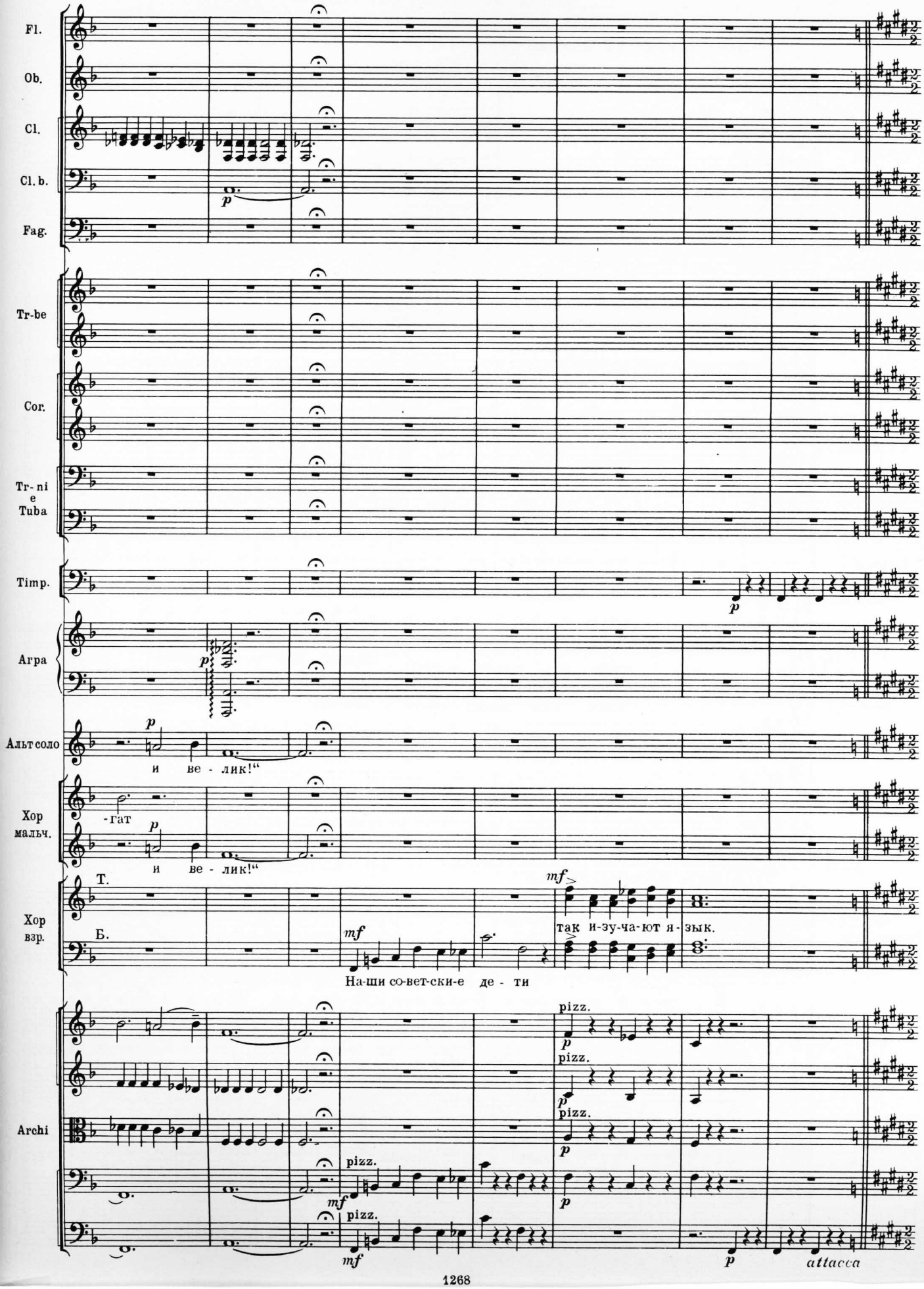
Fl.
Ob.
Cl.
Cl. b.
Fag.
Tr-be
Cor.
Tr- ni
e
Tuba
Timp.
Arpa
Альт соло
и ве - лик!“
-гат
Хор
мальч.
и ве - лик!“
Т.
Хор
взр.
Б.
На-ши со-вет-ски-е де - ти
так и-зу-ча-ют я - зык.
Archi
pizz.
attacca

№ 6. Голуби мира

35 Allegro moderato giocoso

2 Flauti
2 Oboi
Corno inglese
2 Clarinetti
Clarinetto basso
2 Fagotti
3 Corni
1 Trombone
Tuba
Timpani
Triangolo
Legno
p
Campanelli
Silofono
Celesta
Arpa
Piano

35 Allegro moderato giocoso

Хор мальчиков
C.
A.
Violini I
mp
div.
Violini II
mp
Viole
mp
Violoncelli
Contrabassi

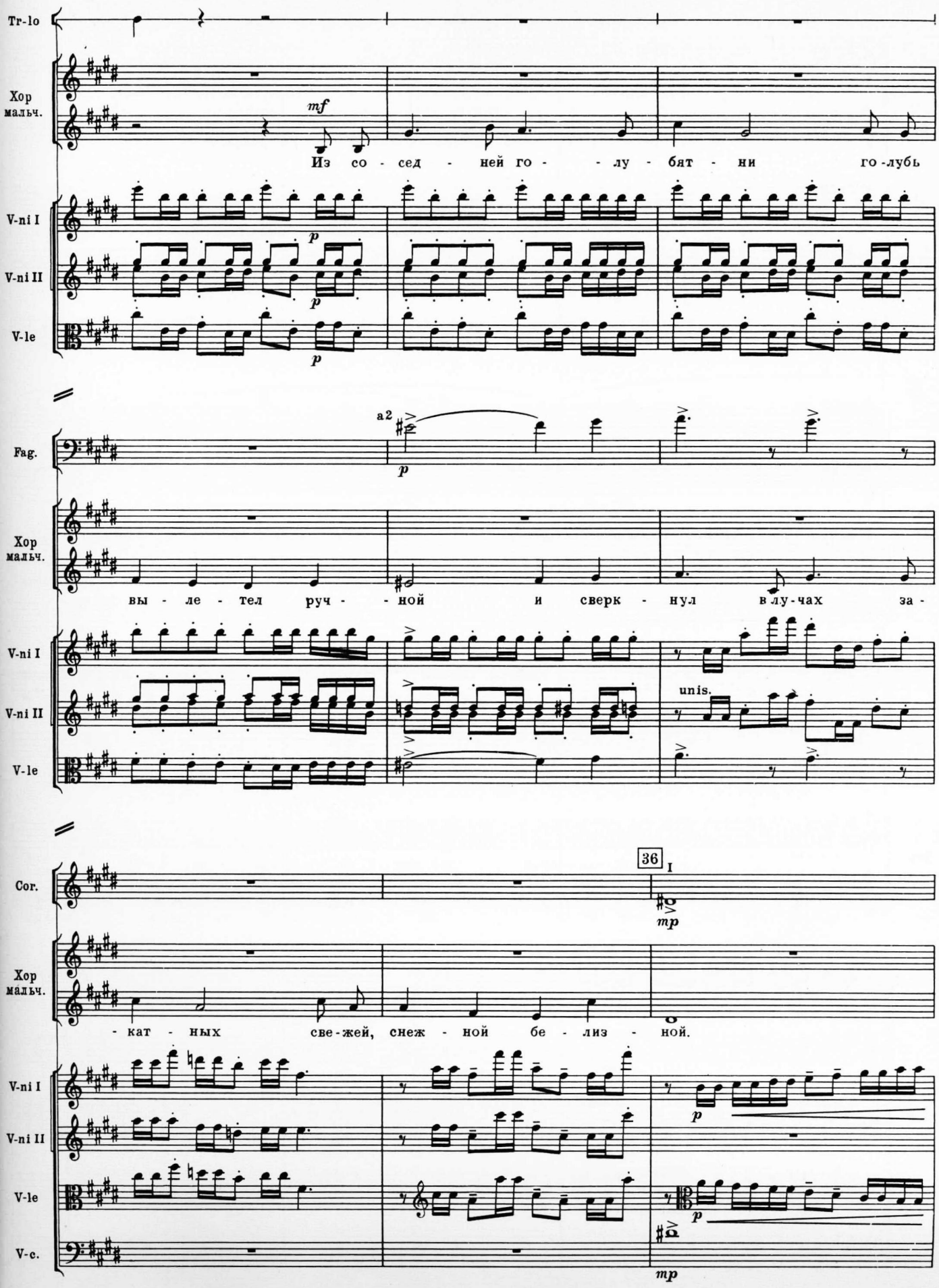
Tr-lo
Хор мальч.
mf
Из со - сед - ней го - - лу - бят - ни го-лубь
V-ni I
V-ni II
V-le
p
Fag.
a2
Хор мальч.
вы - ле - тел руч - - ной и сверк - нул в лу-чах за -
unis.
36
I
Cor.
mp
- кат - ных све-жей, снеж - ной бе - лиз - ной.
V-c.

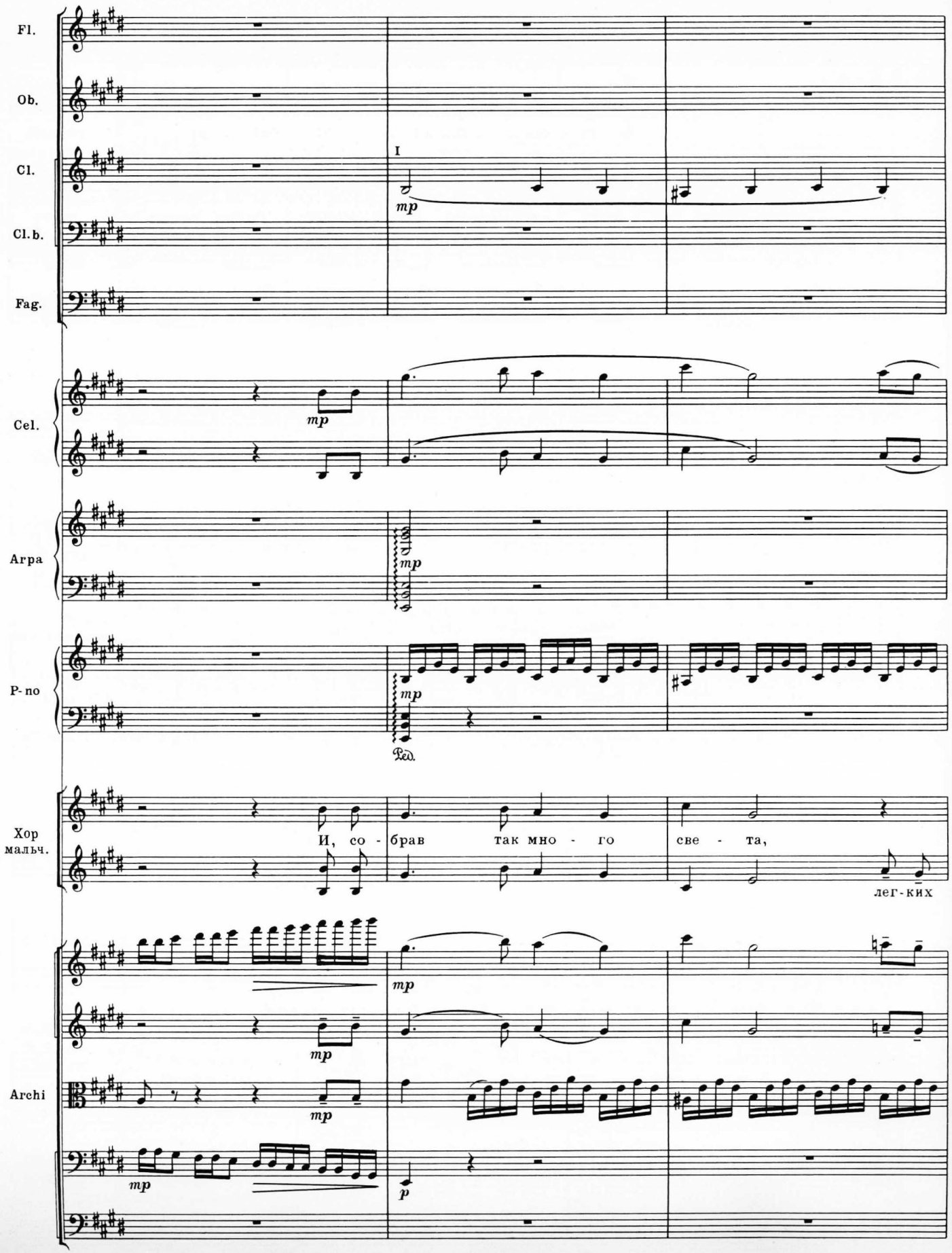
Fl.
Ob.
Cl.
Cl.b.
Fag.
I
mp
Cel.
mp
Arpa
mp
P-no
mp
Ped.
Хор
мальч.
И, со - брав так мно - го све - та,
лег - ких
mp
Archi
mp
mp
mp
p

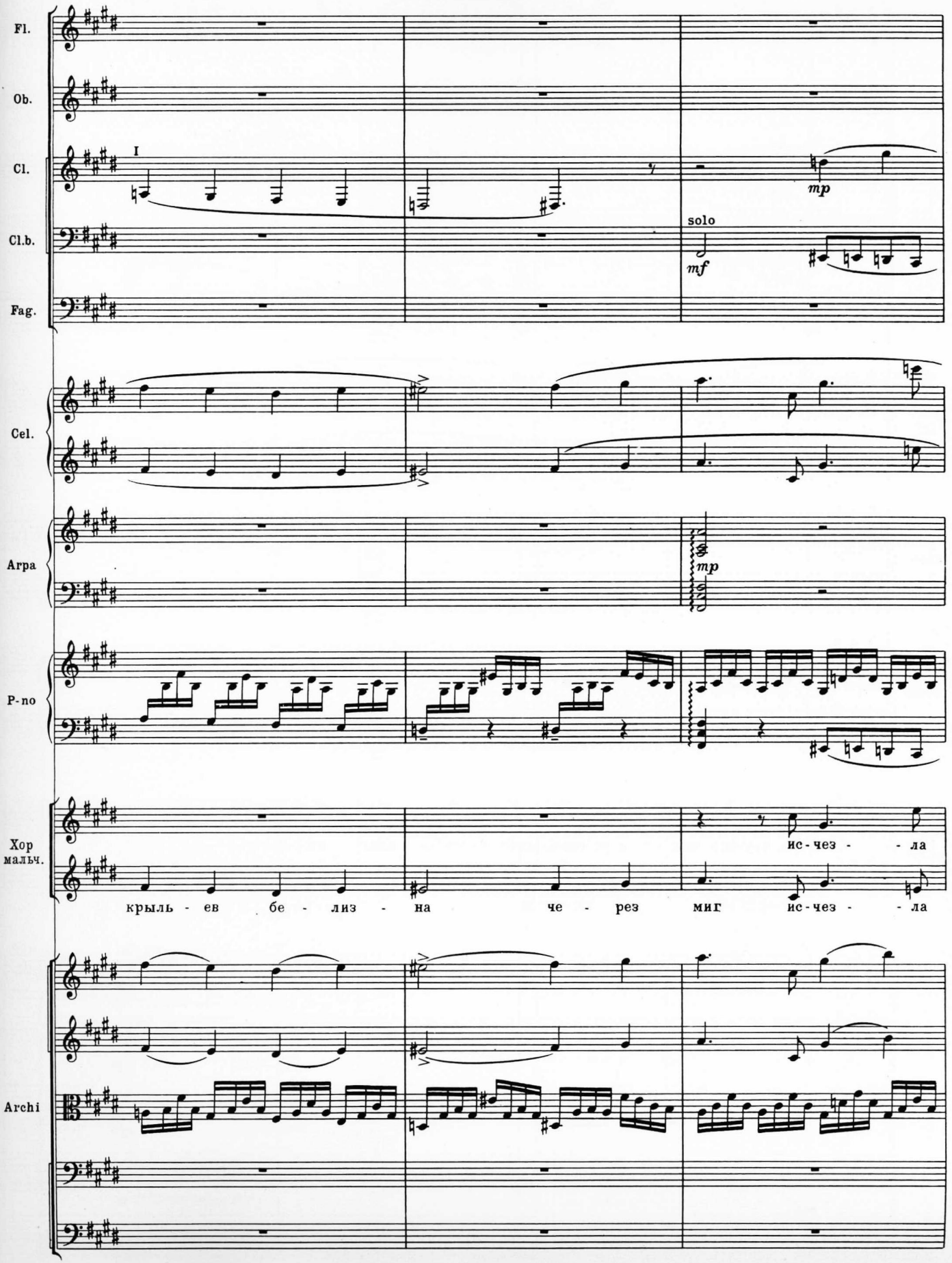
Fl.
Ob.
Cl.
I
mp
Cl.b.
solo
mf
Fag.
Cel.
Arpa
mp
P-no
Хор
мальч.
крыль - ев бе - лиз - на че - рез миг ис-чез - - ла
ис-чез - - ла
Archi

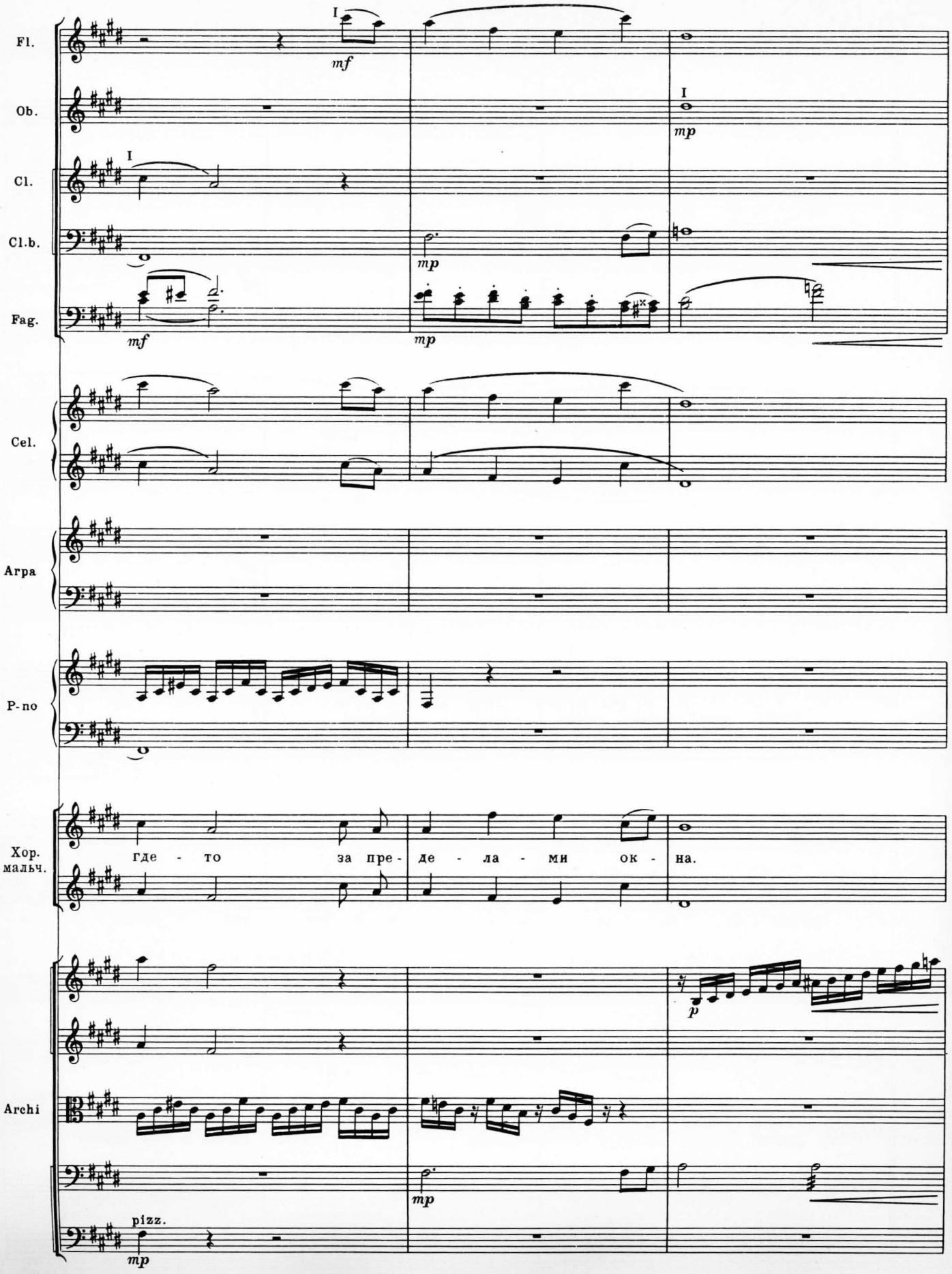
Fl.
Ob.
Cl.
Cl.b.
Fag.
Cel.
Arpa
P-no
Хор. мальч.
где - то за пре- де - ла - ми ок - на.
Archi
pizz.

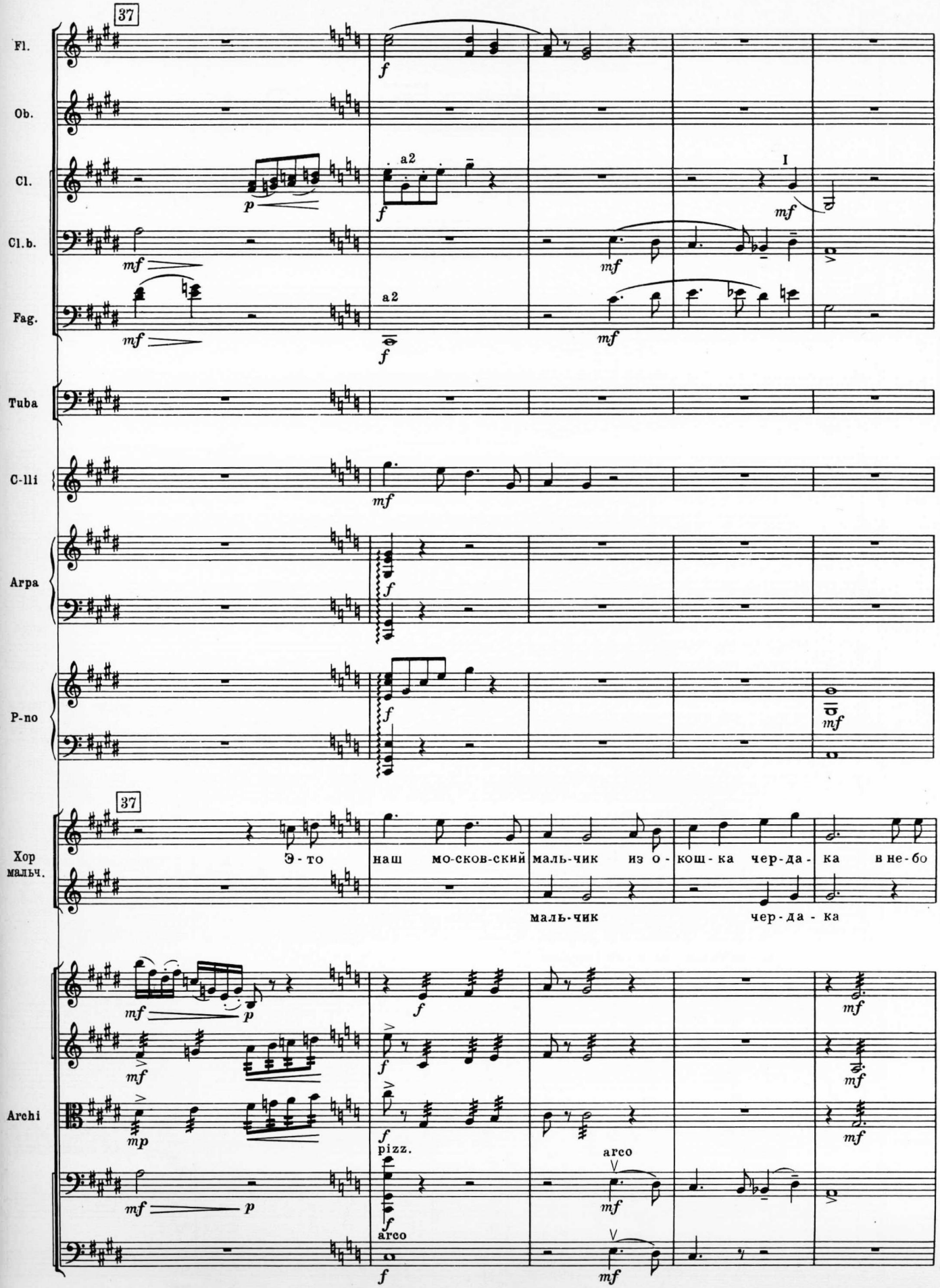
37
Fl.
Ob.
Cl.
Cl.b.
Fag.
Tuba
C-lli
Arpa
P-no
37
Хор мальч.
Э-то наш мо-ско-вский маль-чик из о-кош-ка чер-да-ка в не-бо
маль-чик чер-да-ка
Archi
pizz.
arco
arco
a2
a2
I

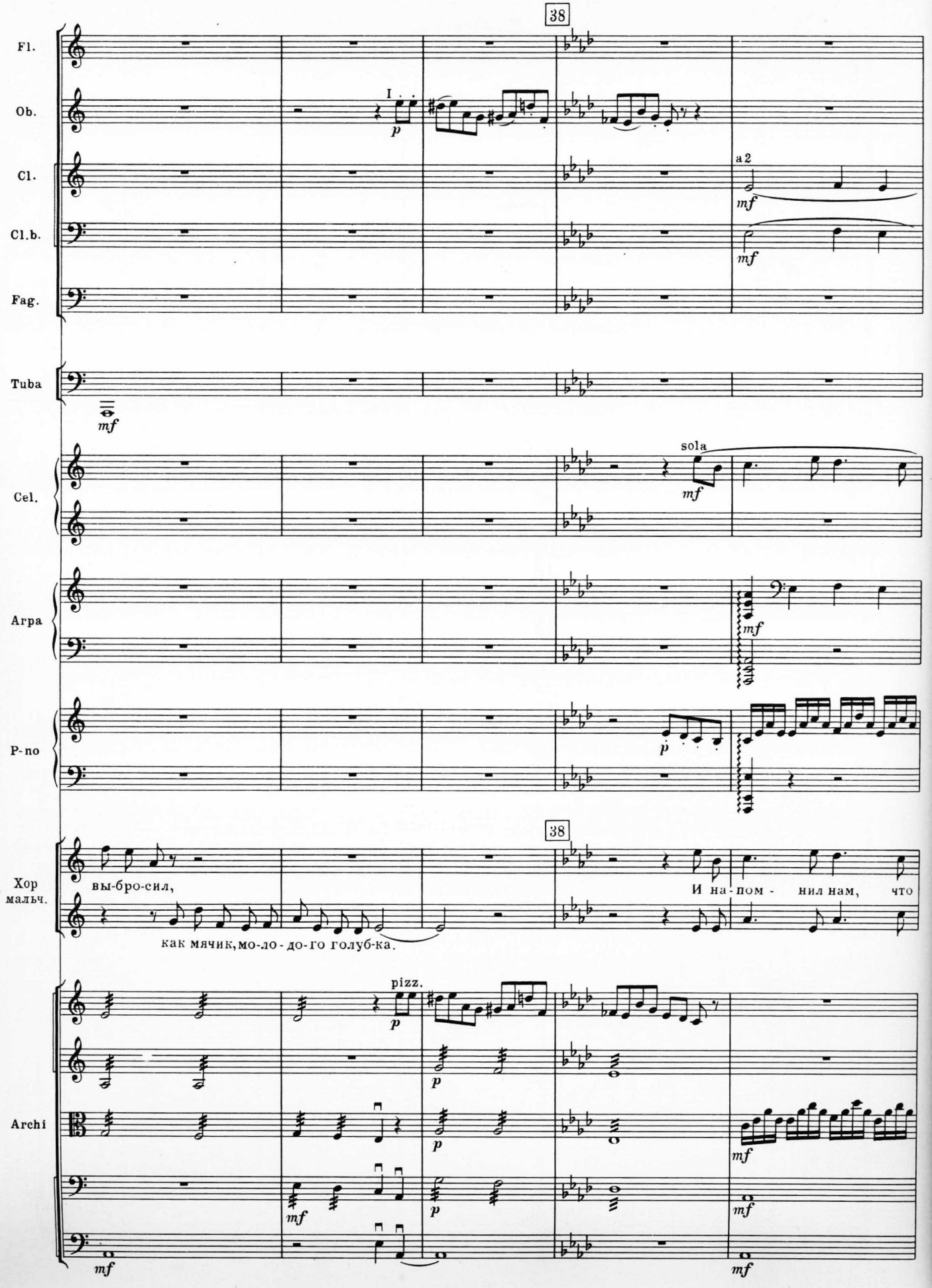
38
Fl.
Ob.
I
p
Cl.
a 2
mf
Cl.b.
mf
Fag.
Tuba
mf
Cel.
sola
mf
Arpa
mf
P-no
p
38
Хор
мальч.
вы-бро-сил,
И на-пом - нил нам, что
как мячик, мо-ло-до-го голуб-ка.
pizz.
p
Archi
p
mf
p
mf
mf
mf

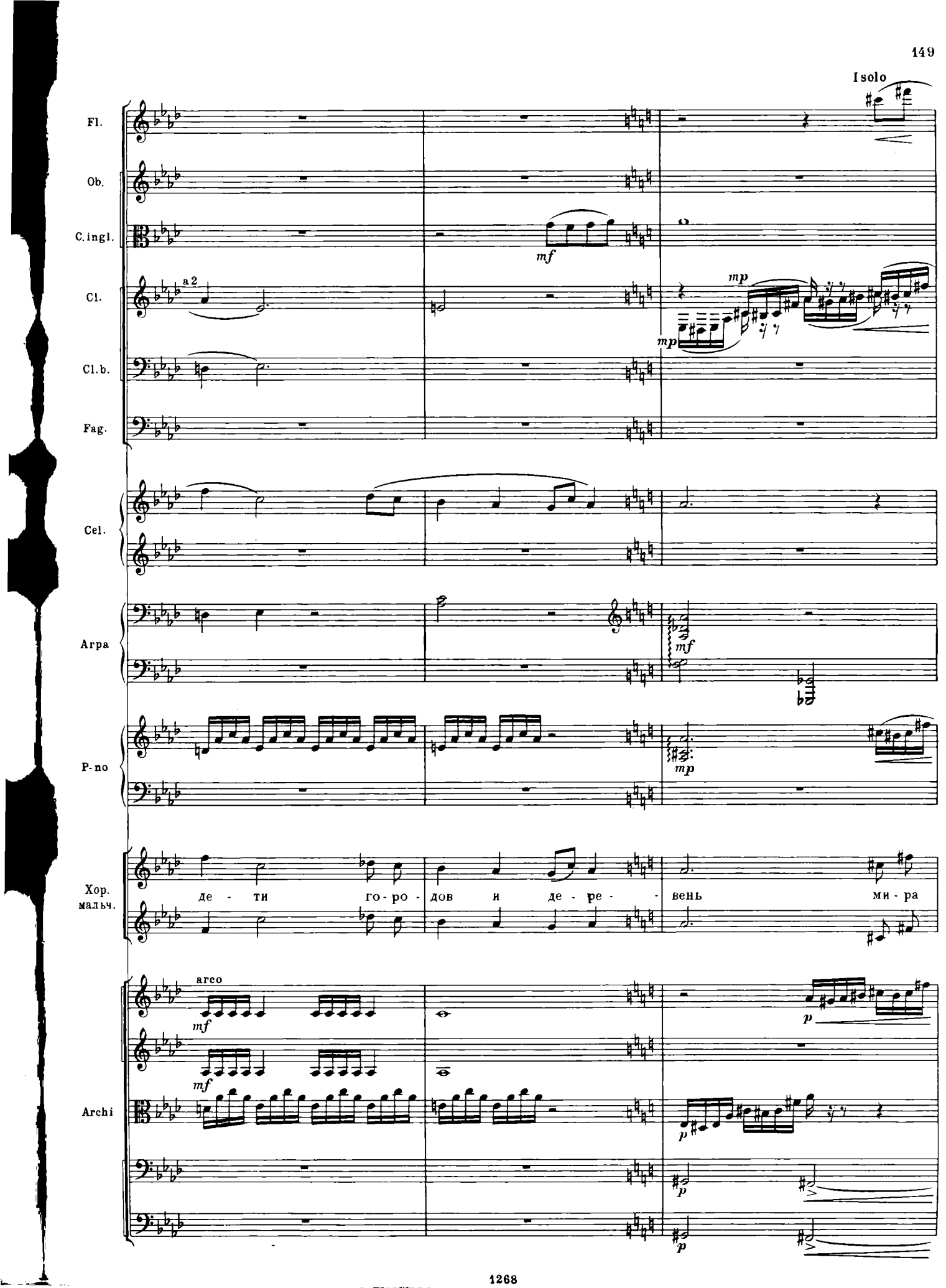
I solo
Fl.
Ob.
C.ingl.
Cl.
Cl.b.
Fag.
Cel.
Arpa
P-no
Хор.
мальч.
Archi
a2
mf
mp
arco
p
де - ти го - ро - дов и де - ре - вень ми - ра

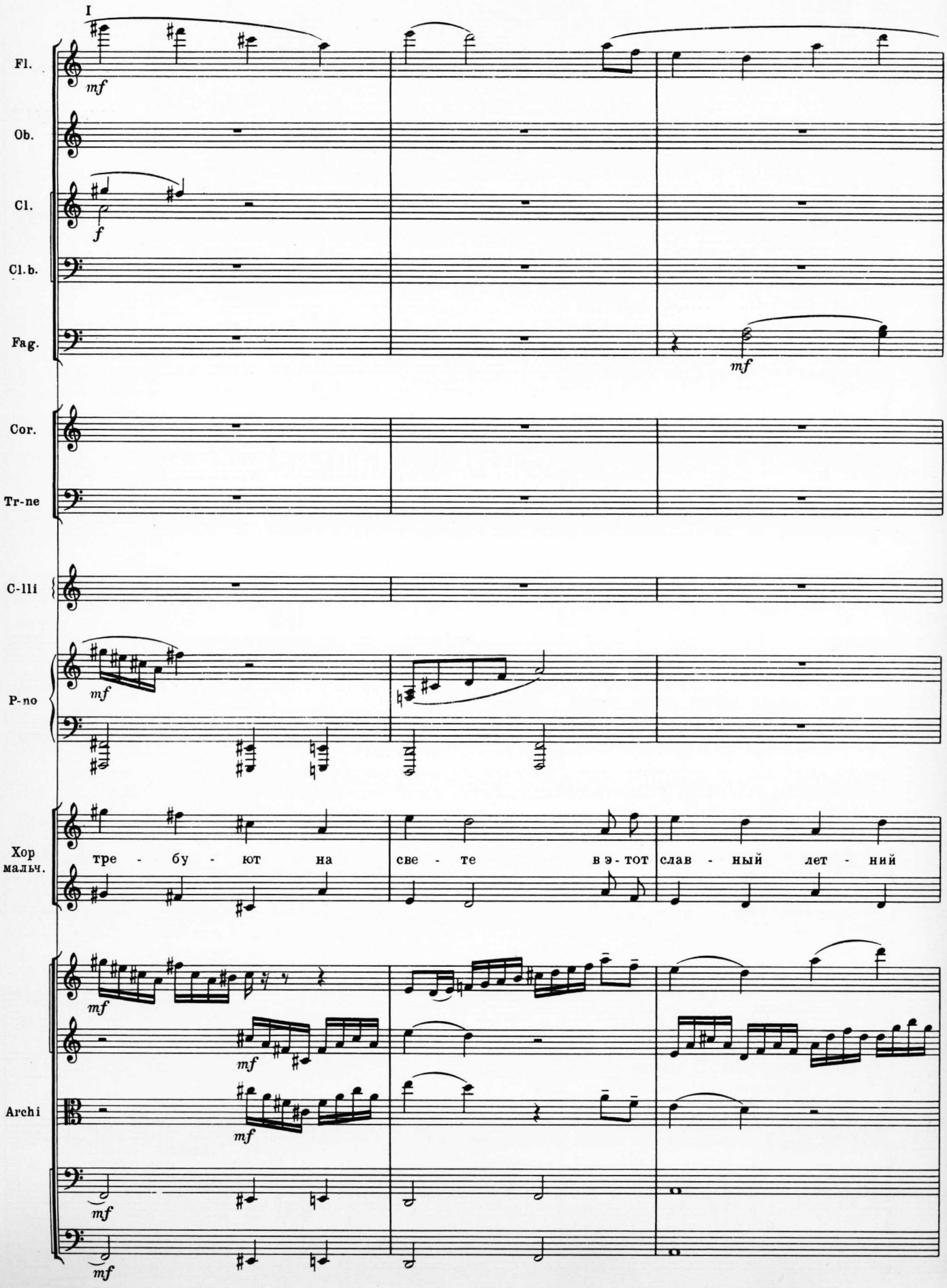
I
Fl.
Ob.
Cl.
Cl.b.
Fag.
Cor.
Tr-ne
C-lli
P-no
Хор мальч.
Archi
mf
f
тре - бу - ют на све - те в э - тот слав - ный лет - ний

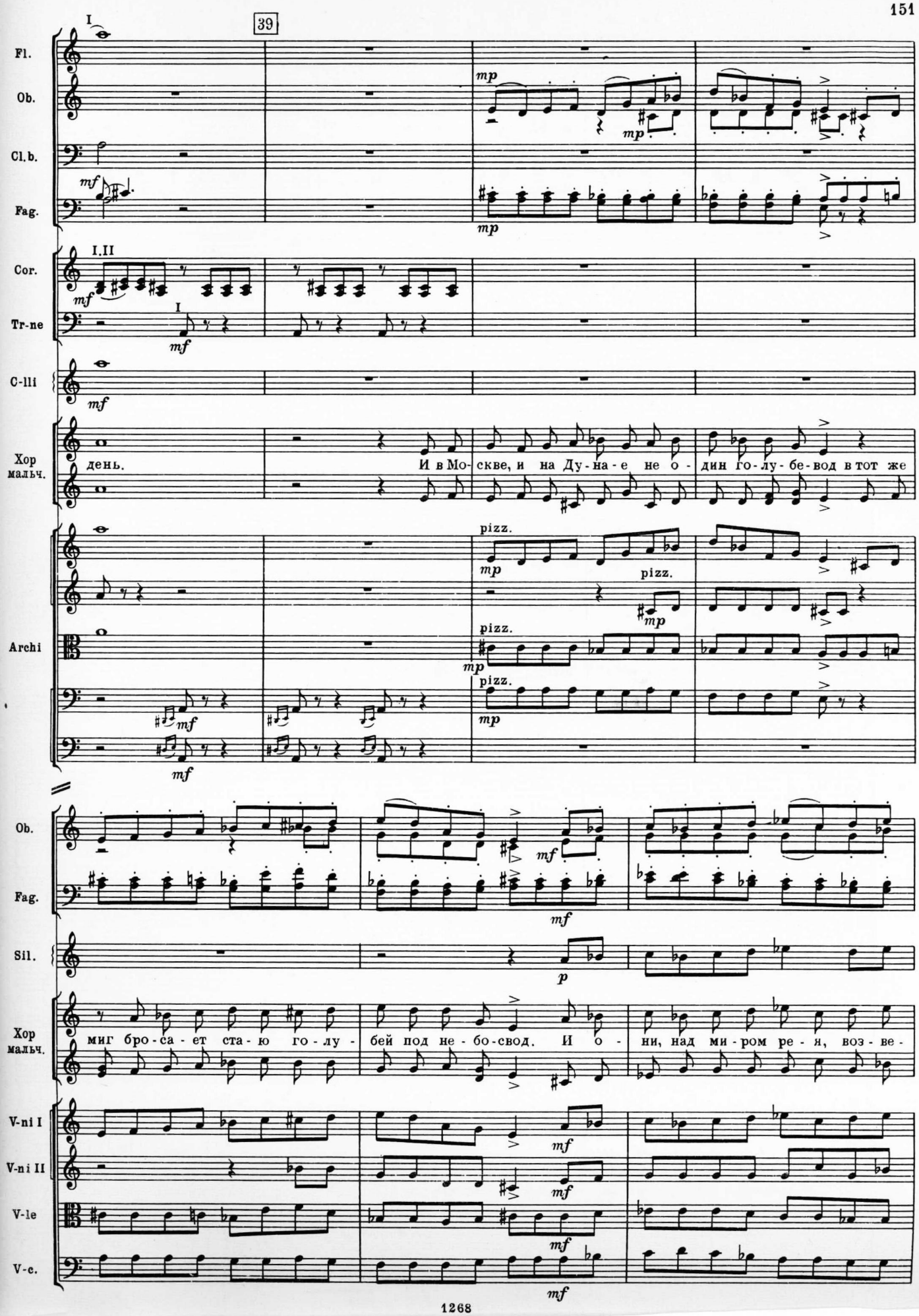
39
I
Fl.
Ob.
Cl.b.
Fag.
mp
mf
I.II
Cor.
Tr-ne
I
C-lli
Хор мальч.
день.
И в Мо-скве, и на Ду-на-е не о-дин го-лу-бе-вод в тот же
Archi
pizz.
Ob.
Fag.
Sil.
p
миг бро-са-ет ста-ю го-лу-бей под не-бо-свод. И о-ни, над ми-ром ре-я, воз-ве-
V-ni I
V-ni II
V-le
V-c.

Fl.
Ob.
C.ingl.
Fag.
Cor.
Legno
Sil.
P-no
Хор мальч.
V-ni I
V-ni II
V-le
V-c.

-ща-ют с вы-ши-ны, что бор- цы за мир силь-не-е, что бор- цы за мир силь-не-е всех за-

40

Ob.
C.ingl.
Fag.
Cor.
P-no
Хор мальч.
V-ni I
V-c.

-чин-щи-ков вой-ны, всех за- чин-щи-ков вой-ны. Э-то

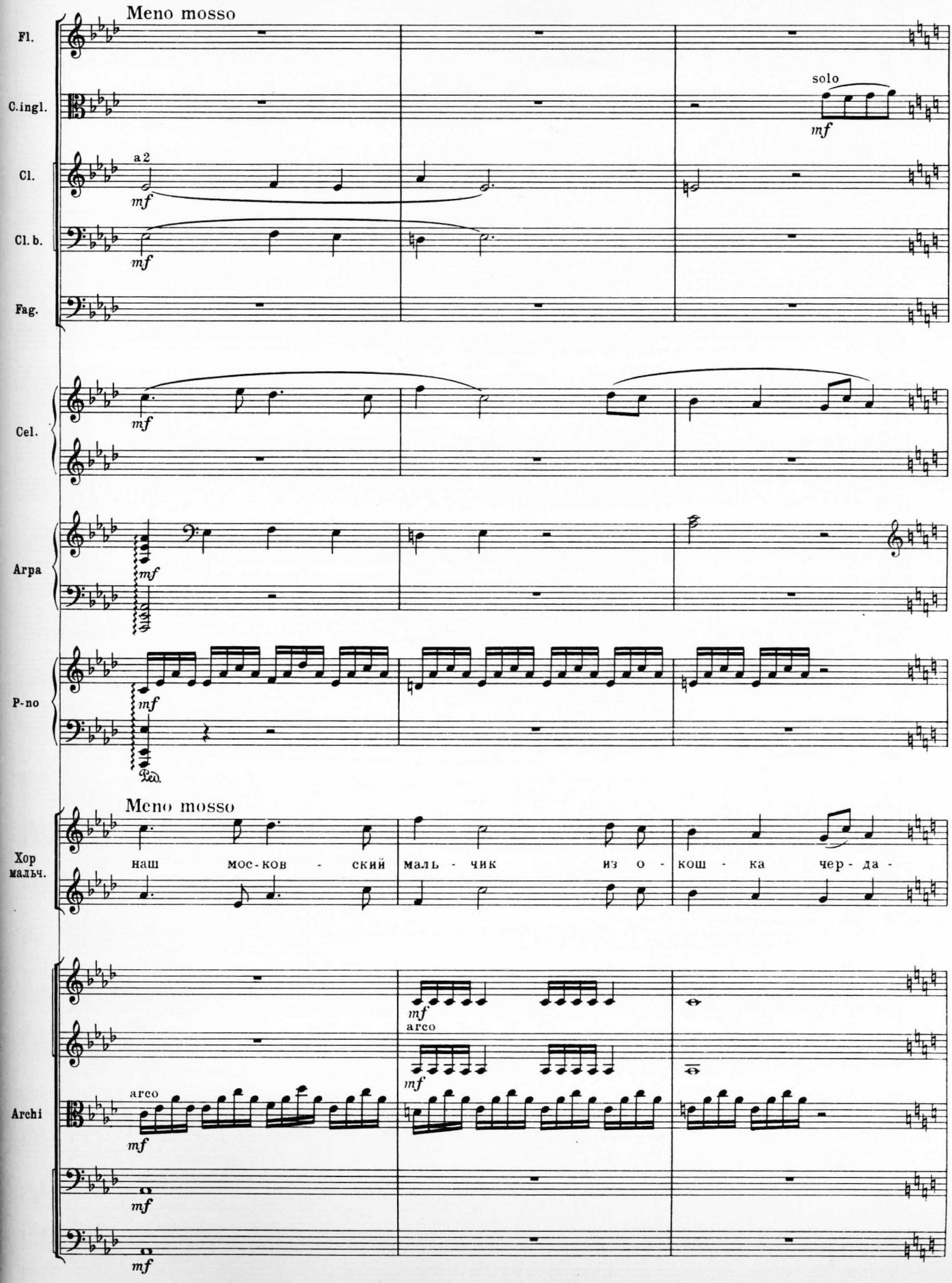
Meno mosso
Fl.
C.ingl.
solo
mf
Cl.
a 2
mf
Cl. b.
mf
Fag.
Cel.
mf
Arpa
mf
P-no
mf
Ped.
Meno mosso
Хор мальч.
наш мос-ков - ский маль - чик из о - кош - ка чер - да -
Archi
mf
arco
mf
arco
mf
mf
mf

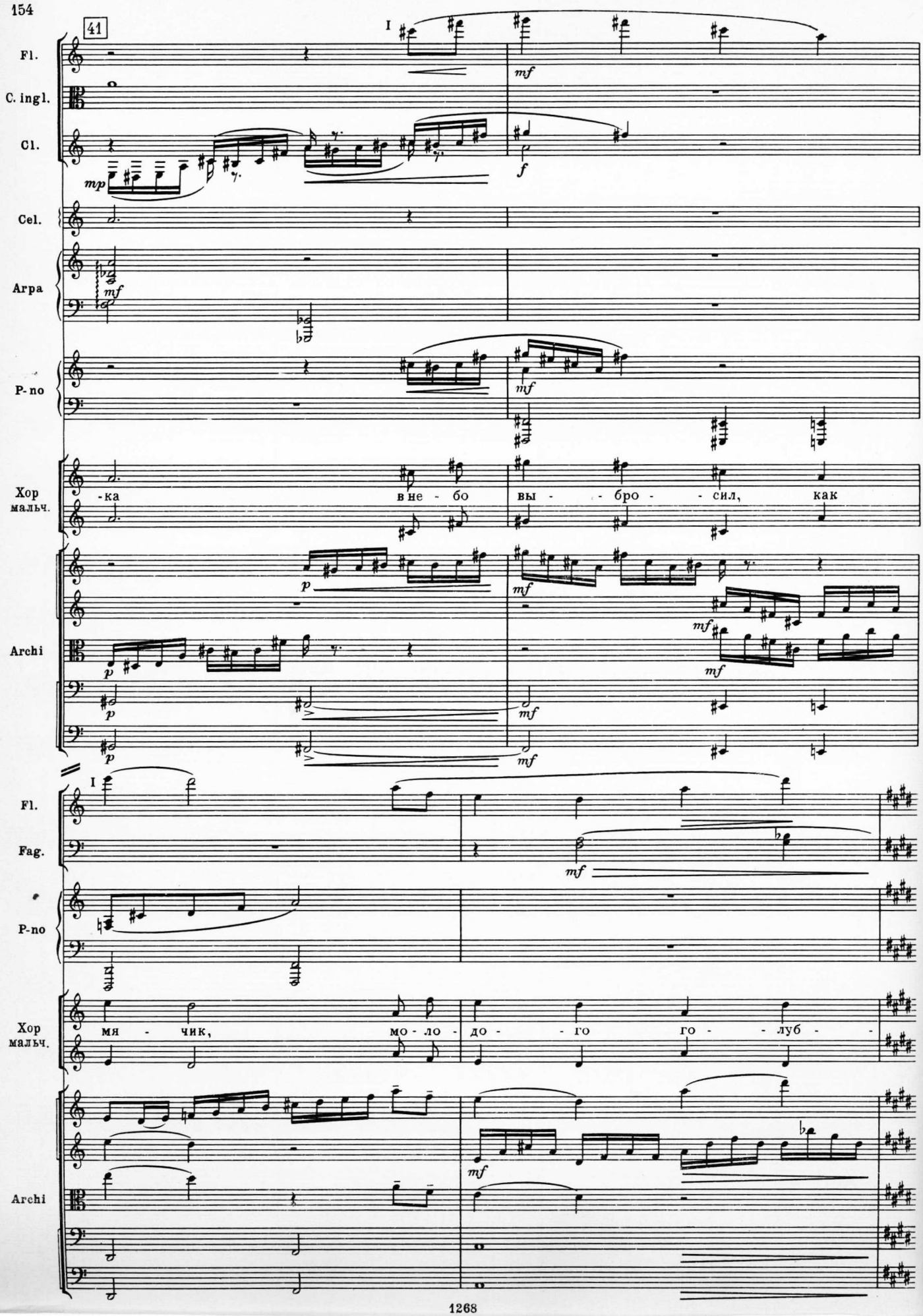
41
Fl.
C. ingl.
Cl.
Cel.
Arpa
P-no
Хор мальч.
-ка в не - бо вы - - бро - - сил, как
Archi
Fl.
Fag.
P-no
Хор мальч.
мя - чик, мо - ло - до - - го го - - луб - -
Archi

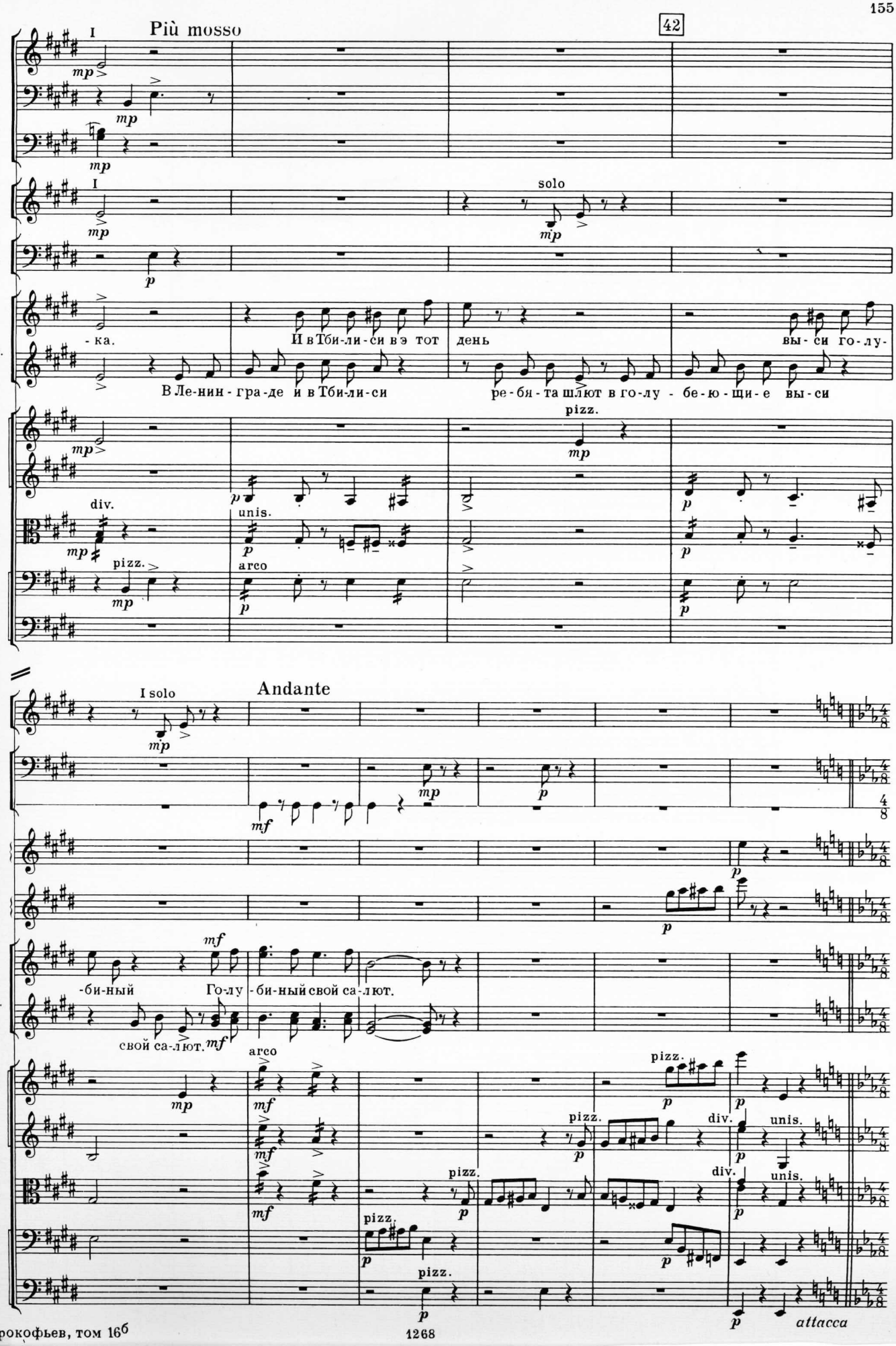
Più mosso
42
Fl.
Cl.b.
Fag.
Cor.
Timp.
Хор мальч.
-ка.
И в Тби-ли-си в э тот
день
вы-си го-лу-
В Ле-нин-гра-де и в Тби-ли-си
ре-бя-та шлют в го-лу-бе-ю-щи-е вы-си
Archi
div.
unis.
arco
pizz.
Andante
I solo
Tr-lo
C-lli
Sil.
-би-ный
Го-лу-
-би-ный свой са-лют.
свой са-лют.
attacca

№ 7. Колыбельная

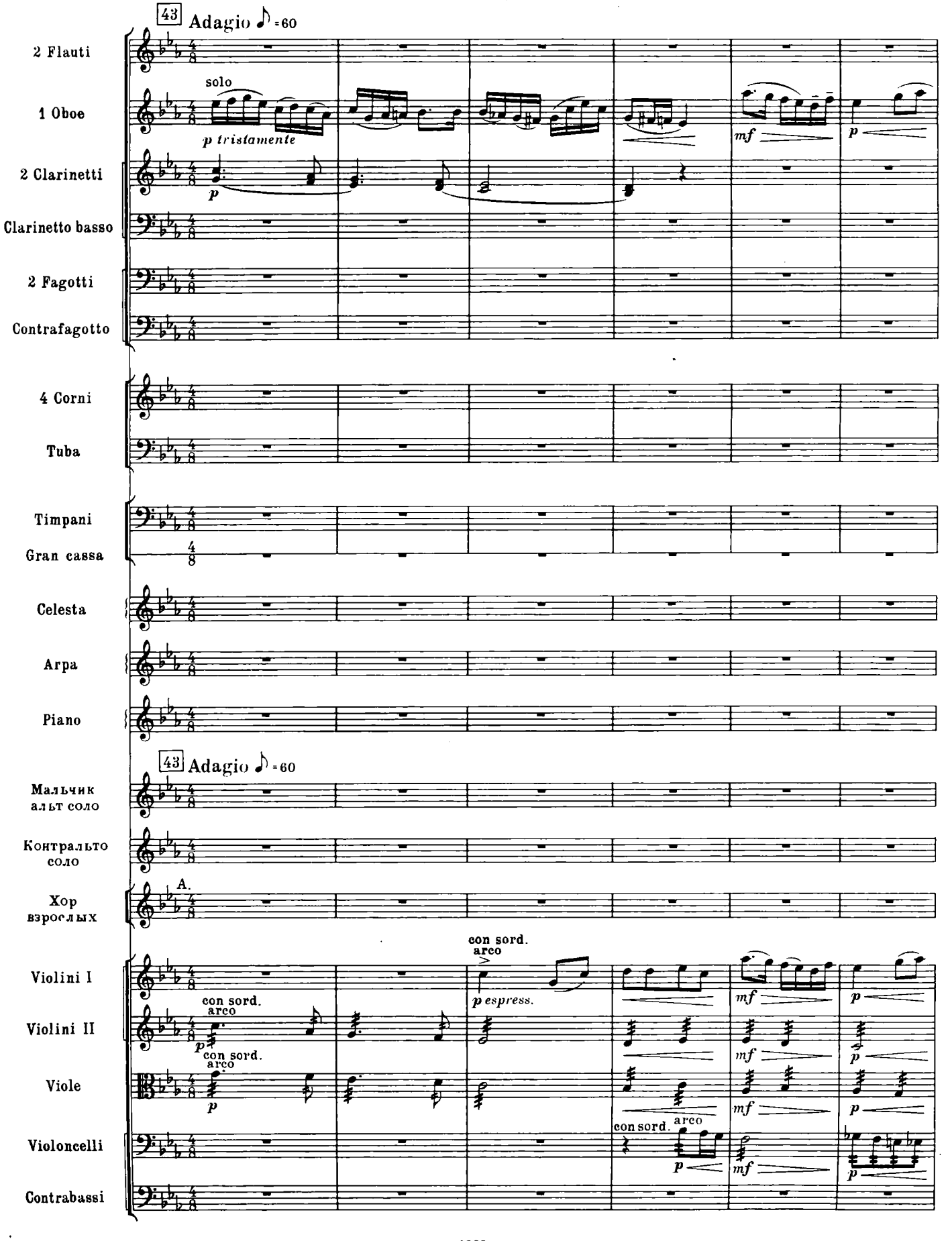

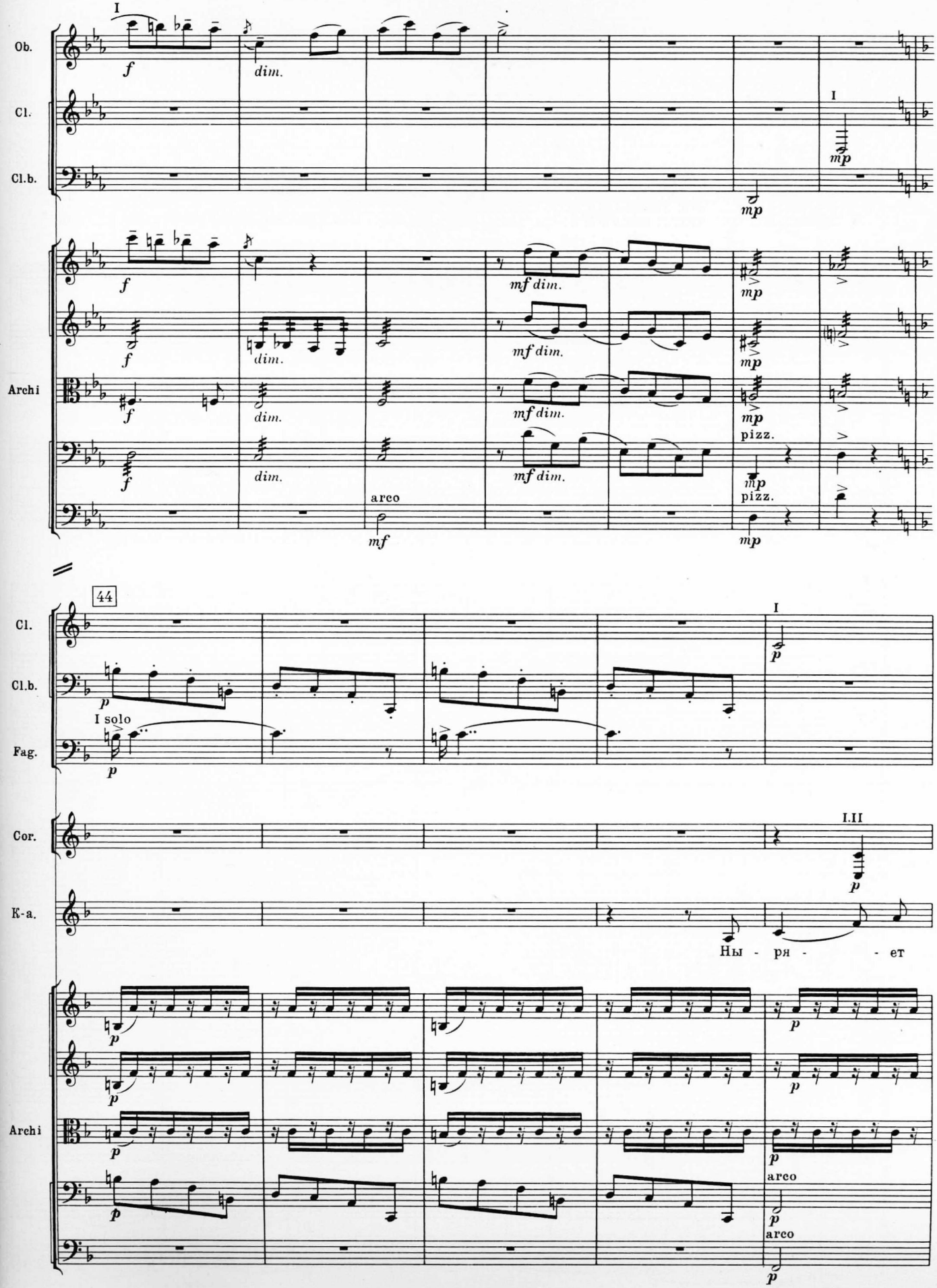
Ob.
Cl.
Cl.b.
Archi
I
f
dim.
mp
mf dim.
pizz.
arco
mf
44
Cl.
Cl.b.
Fag.
I solo
p
Cor.
I.II
K-a.
Ны - ря - - ет
Archi

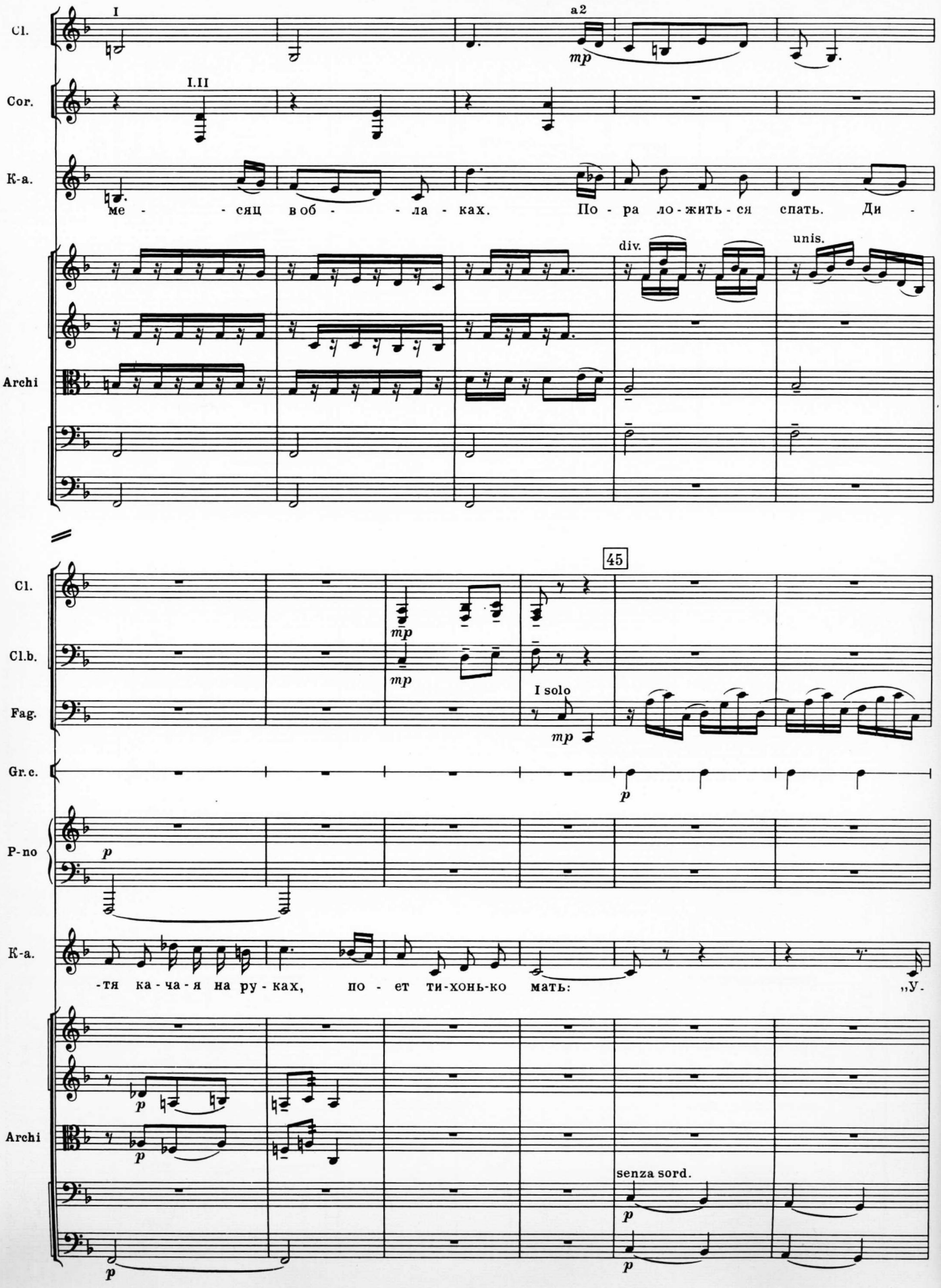
Cl.
I
a2
mp
Cor.
I.II
K-a.
ме - - сяц в об - - ла - ках. По - ра ло - жить - ся спать. Ди -
Archi
div.
unis.
45
Cl.
mp
Cl.b.
mp
Fag.
I solo
mp
Gr.c.
p
P-no
p
K-a.
-тя ка - ча - я на ру - ках, по - ет ти - хонь - ко мать: „У -
Archi
p
p
senza sord.
p
p

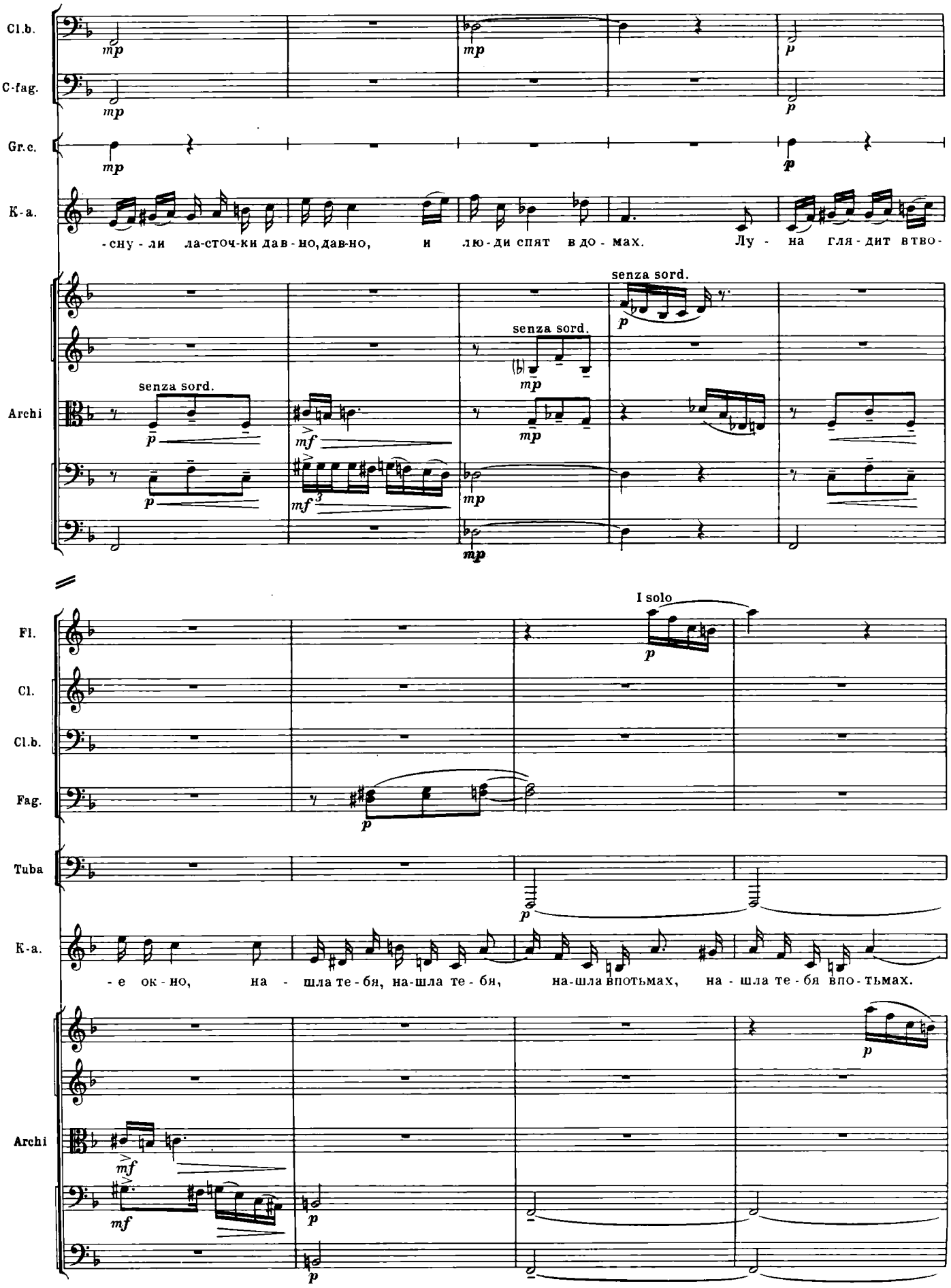
Cl.b.
C-fag.
Gr.c.
K-a.
-сну - ли ла-сточ-ки дав - но, дав-но, и лю - ди спят в до - мах. Лу - на гля - дит втво-
Archi
senza sord.
senza sord.
senza sord.
Fl.
Cl.
Cl.b.
Fag.
Tuba
I solo
K-a.
- е ок - но, на - шла те - бя, на-шла те - бя, на-шла впотьмах, на - шла те - бя впо - тьмах.
Archi

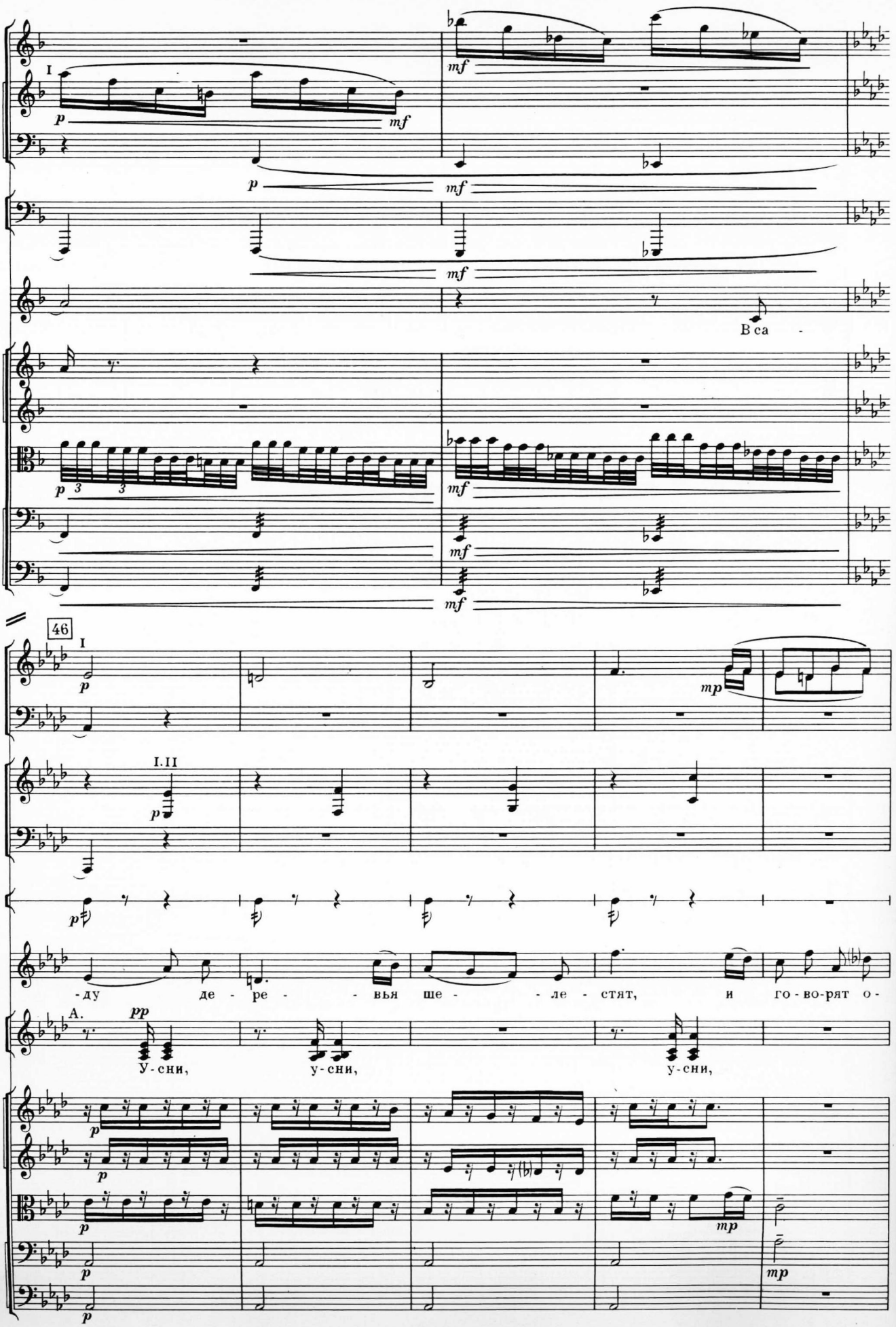
Ob.
Cl.
Cl.b.
Tuba
K-a.
Archi
В са -
46
I
I.II
Cor.
Gr.c.
-ду де - ре - - вья ше - - ле - стят, и го - во-рят о -
А.
Хор взр.
У - сни, у - сни, у - сни,

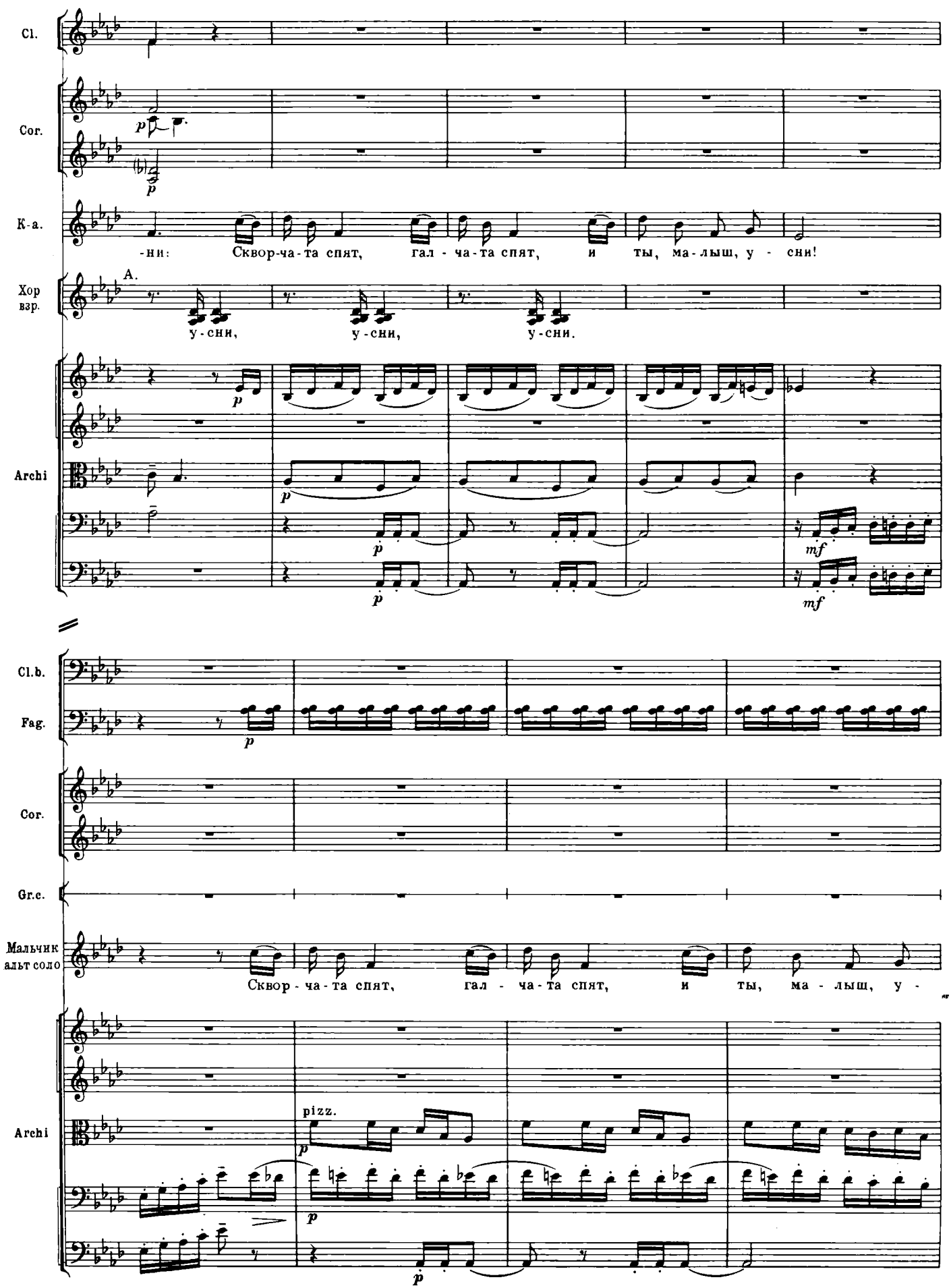
Cl.
Cor.
К-а.
-ни: Сквор-ча-та спят, гал - ча-та спят, и ты, ма-лыш, у - сни!
Хор взр.
A.
у-сни, у-сни, у-сни.
Archi
Cl.b.
Fag.
Cor.
Gr.c.
Мальчик альт соло
Сквор - ча - та спят, гал - ча - та спят, и ты, ма - лыш, у -
Archi
pizz.

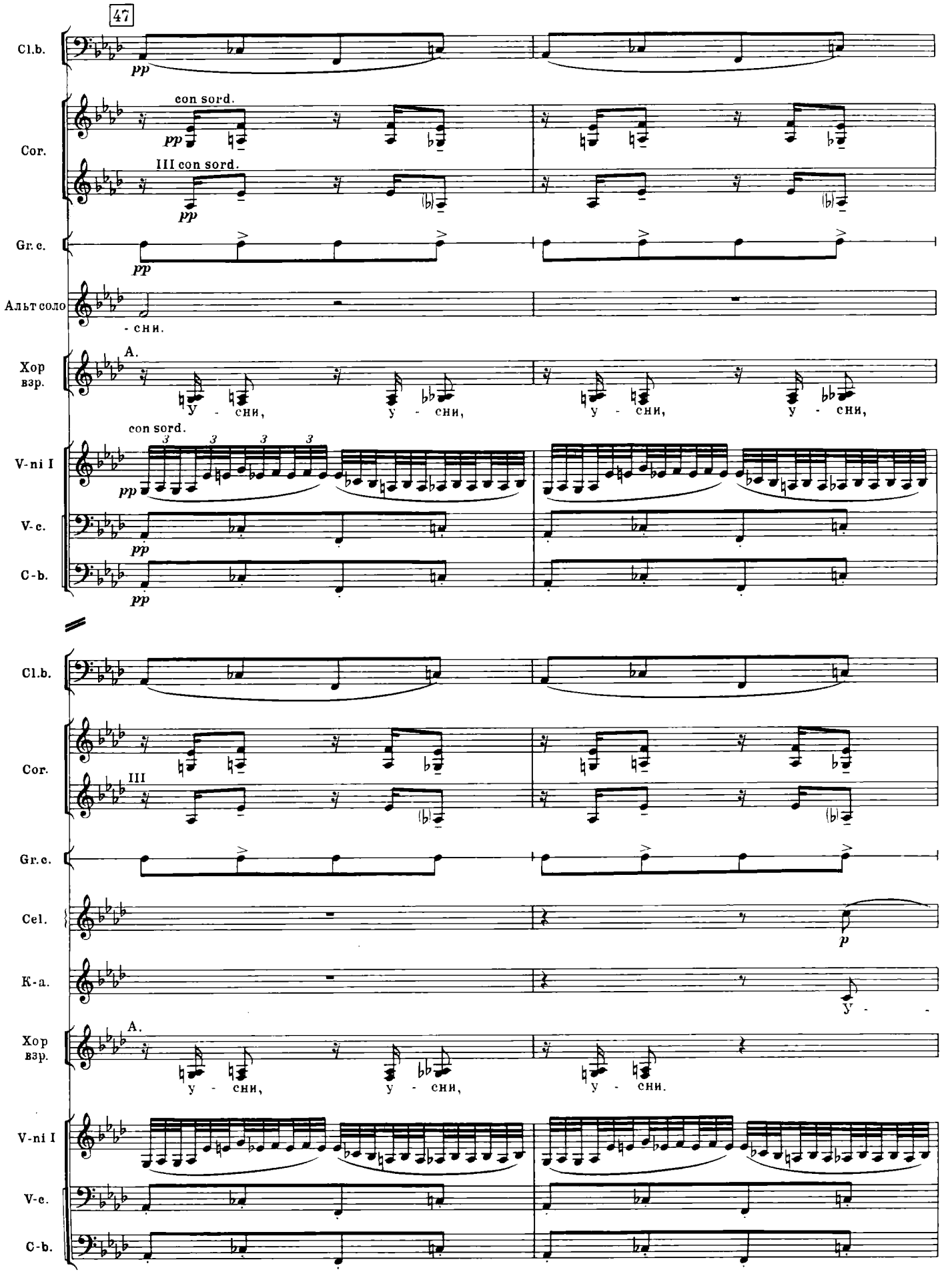
47
Cl.b.
pp
Cor.
con sord.
pp
III con sord.
pp
Gr.c.
pp
Альт соло
- сни.
Хор взр.
A.
у - сни,
у - сни,
у - сни,
у - сни,
V-ni I
con sord.
pp
V-c.
pp
C-b.
pp
Cl.b.
Cor.
III
Gr.c.
Cel.
p
K-a.
у -
Хор взр.
A.
у - сни,
у - сни,
у - сни.
V-ni I
V-c.
C-b.

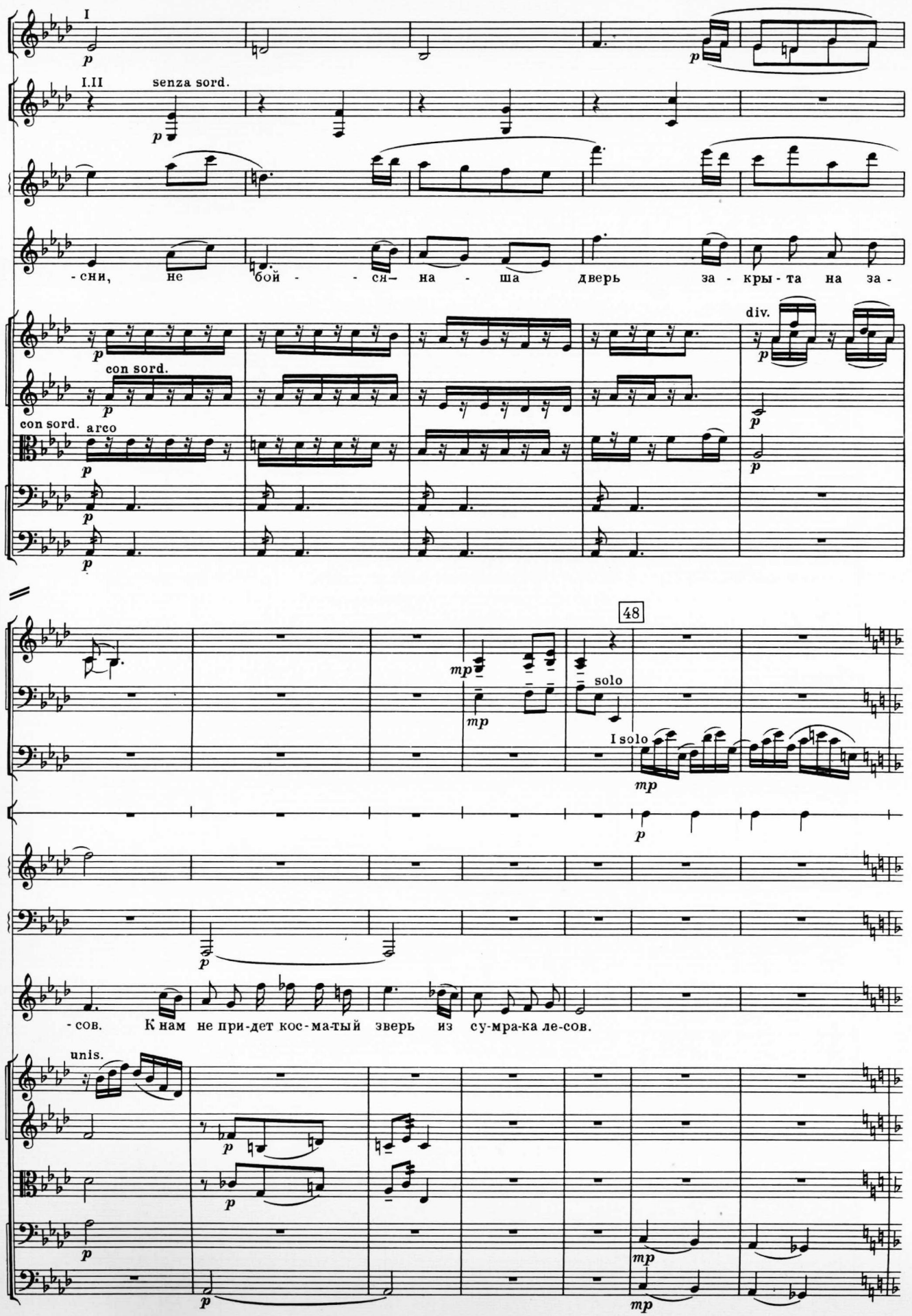
Cl.
I
Cor.
I.II
senza sord.
Cel.
К-а.
-сни, не бой - - ся- на - ша дверь за - кры - та на за -
div.
con sord.
Archi
con sord.
arco
48
Cl.
Cl.b.
solo
Fag.
I solo
Gr.c.
Cel.
P-no
К-а.
-сов. К нам не при-дет кос-ма-тый зверь из су-мра-ка ле-сов.
unis.
Archi

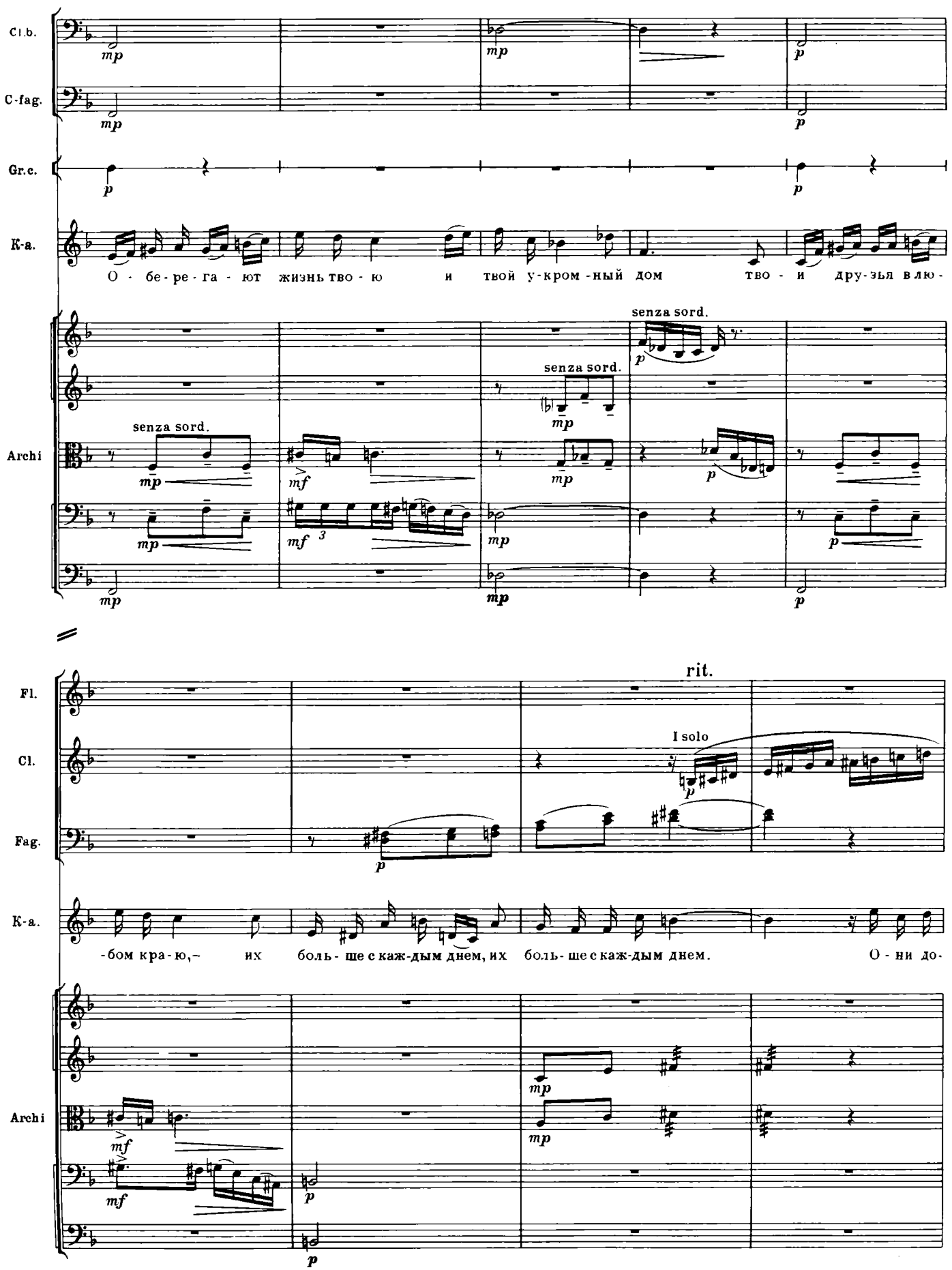
Cl.b.
C-fag.
Gr.c.
K-a.
О - бе - ре - га - ют жизнь тво - ю и твой у-кром-ный дом тво - и дру-зья лю-
Archi
senza sord.
senza sord.
Fl.
Cl.
Fag.
rit.
I solo
-бом кра-ю,- их боль - ше с каж-дым днем, их боль - ше с каж-дым днем. О - ни до-
Archi

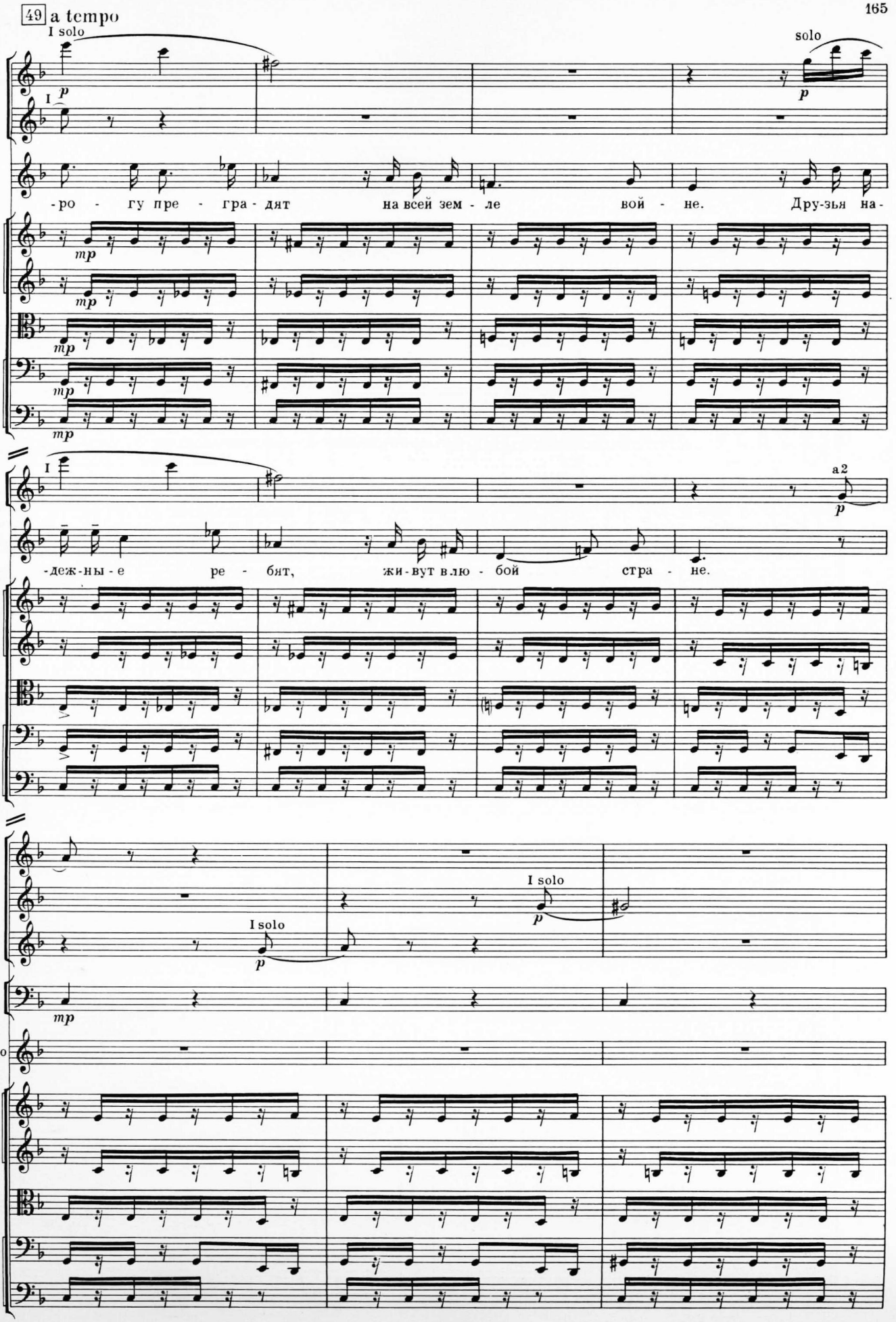
49 a tempo
I solo
solo
Fl.
Cl.
К-а.
-ро - гу пре - гра - дят на всей зем - ле вой - не. Дру-зья на-
Archi
a2
-деж-ны-е ре - бят, жи-вут в лю - бой стра - не.
Ob.
Timp.
Альт соло

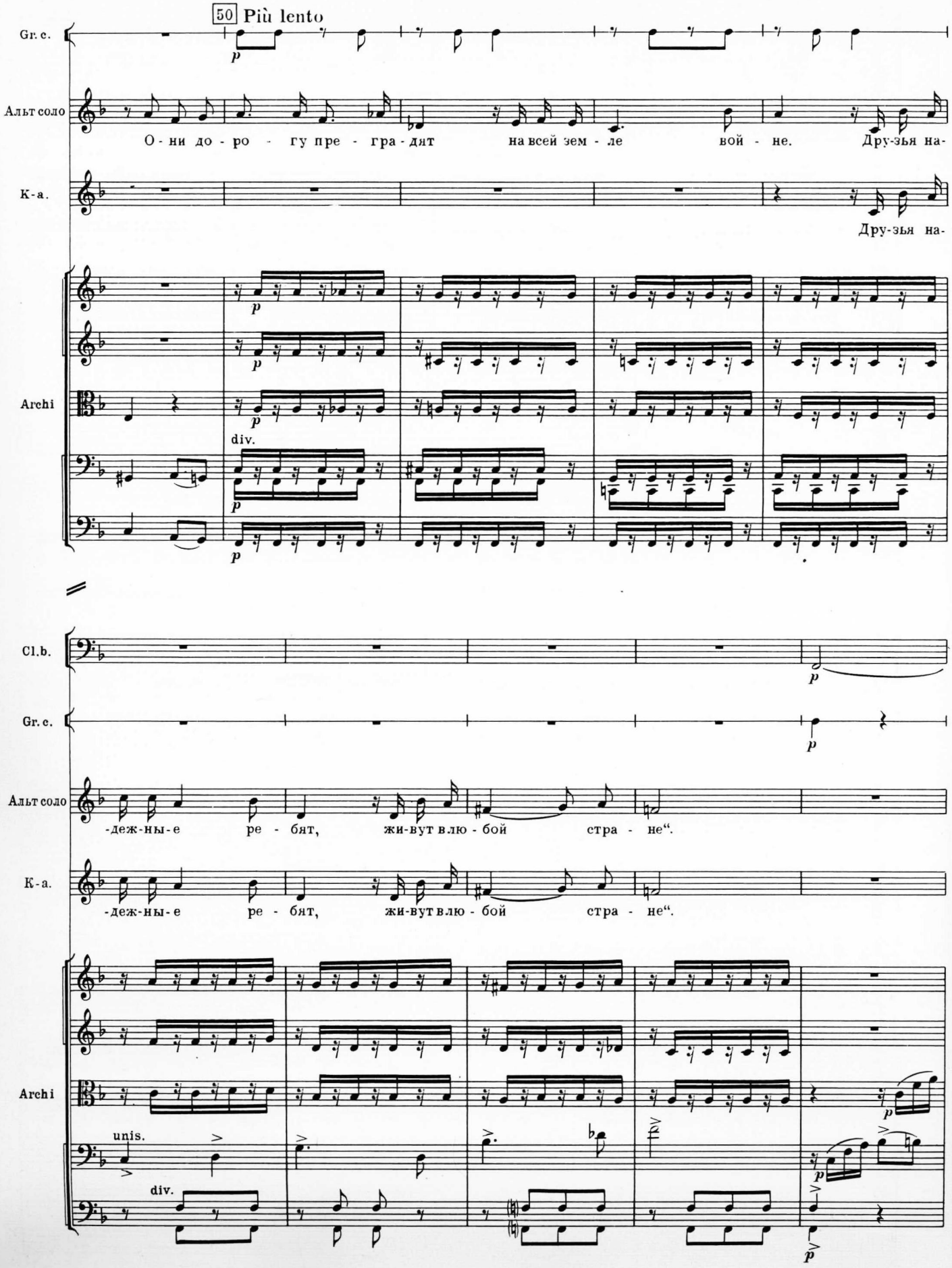
50 Più lento
Gr. c.
Альт соло
О - ни до - ро - гу пре - гра - дят на всей зем - ле вой - не. Дру-зья на-
К-а.
Дру-зья на-
Archi
div.
Cl.b.
Gr. c.
Альт соло
-деж-ны-е ре - бят, жи-вут в лю - бой стра - не".
К-а.
-деж-ны-е ре - бят, жи-вут в лю - бой стра - не".
Archi
unis.
div.

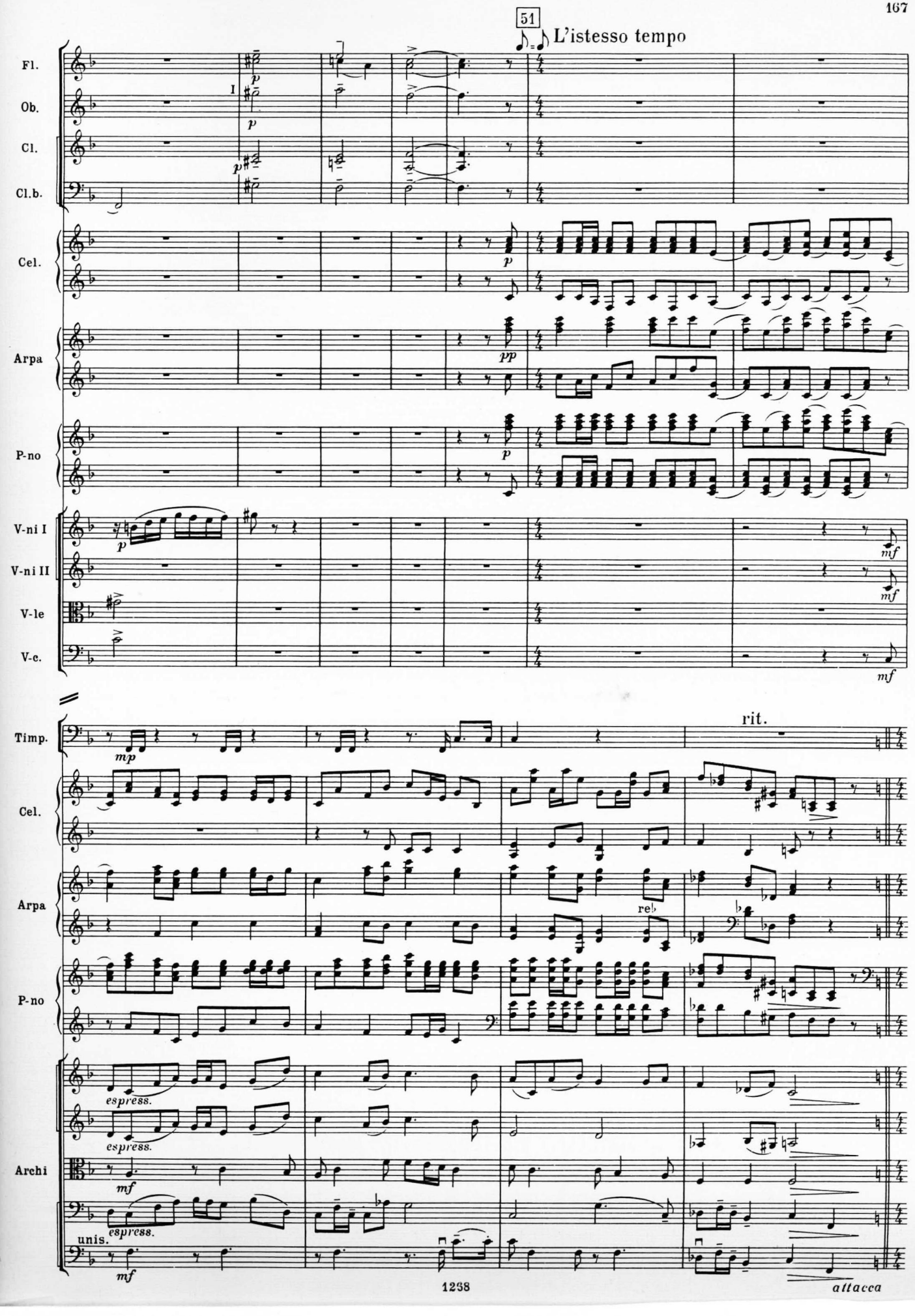
51
L'istesso tempo
Fl.
Ob.
Cl.
Cl.b.
Cel.
Arpa
P-no
V-ni I
V-ni II
V-le
V-c.
Timp.
rit.
espress.
Archi
unis.
attacca

№ 8. На мирном торжестве

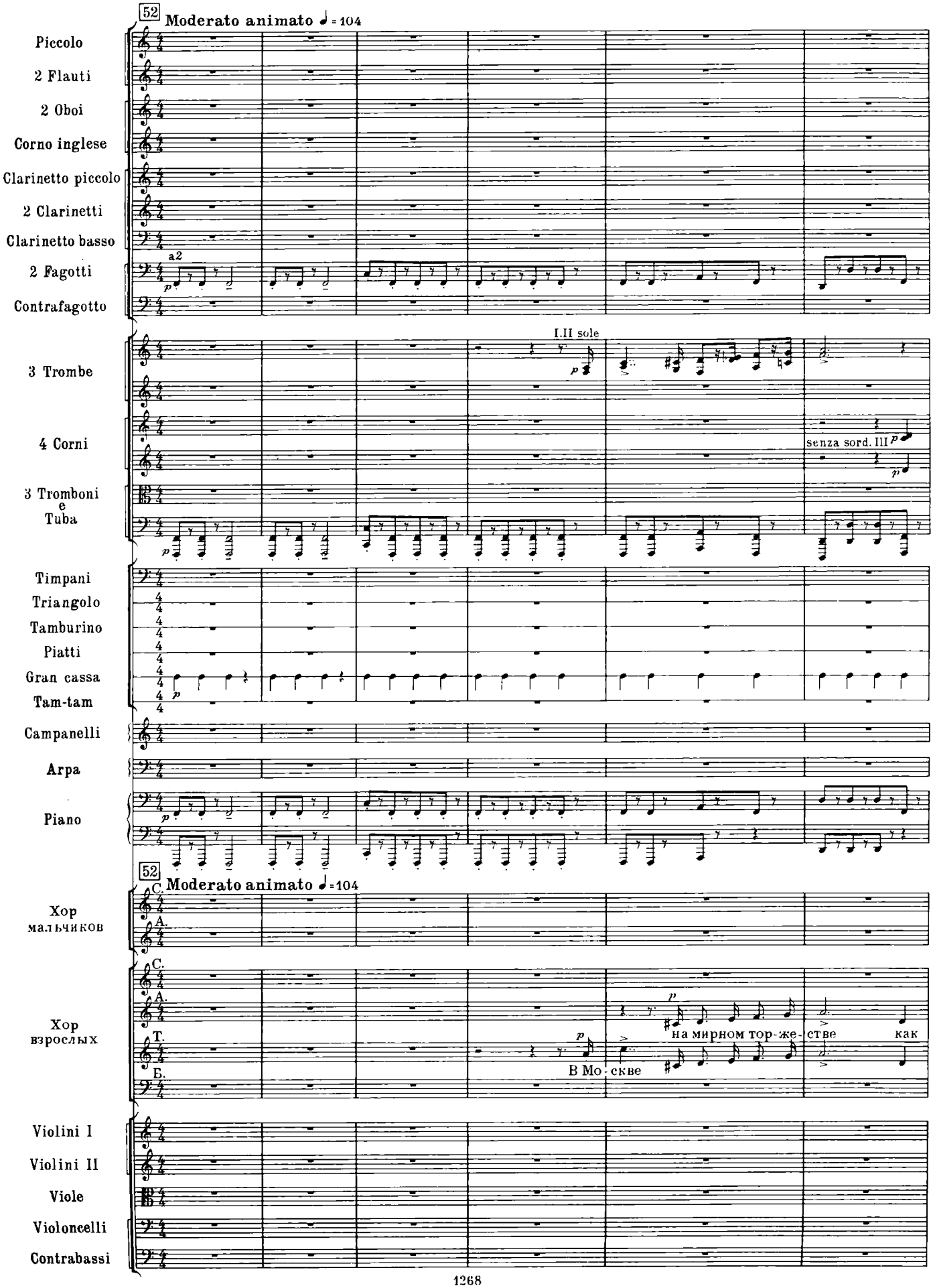

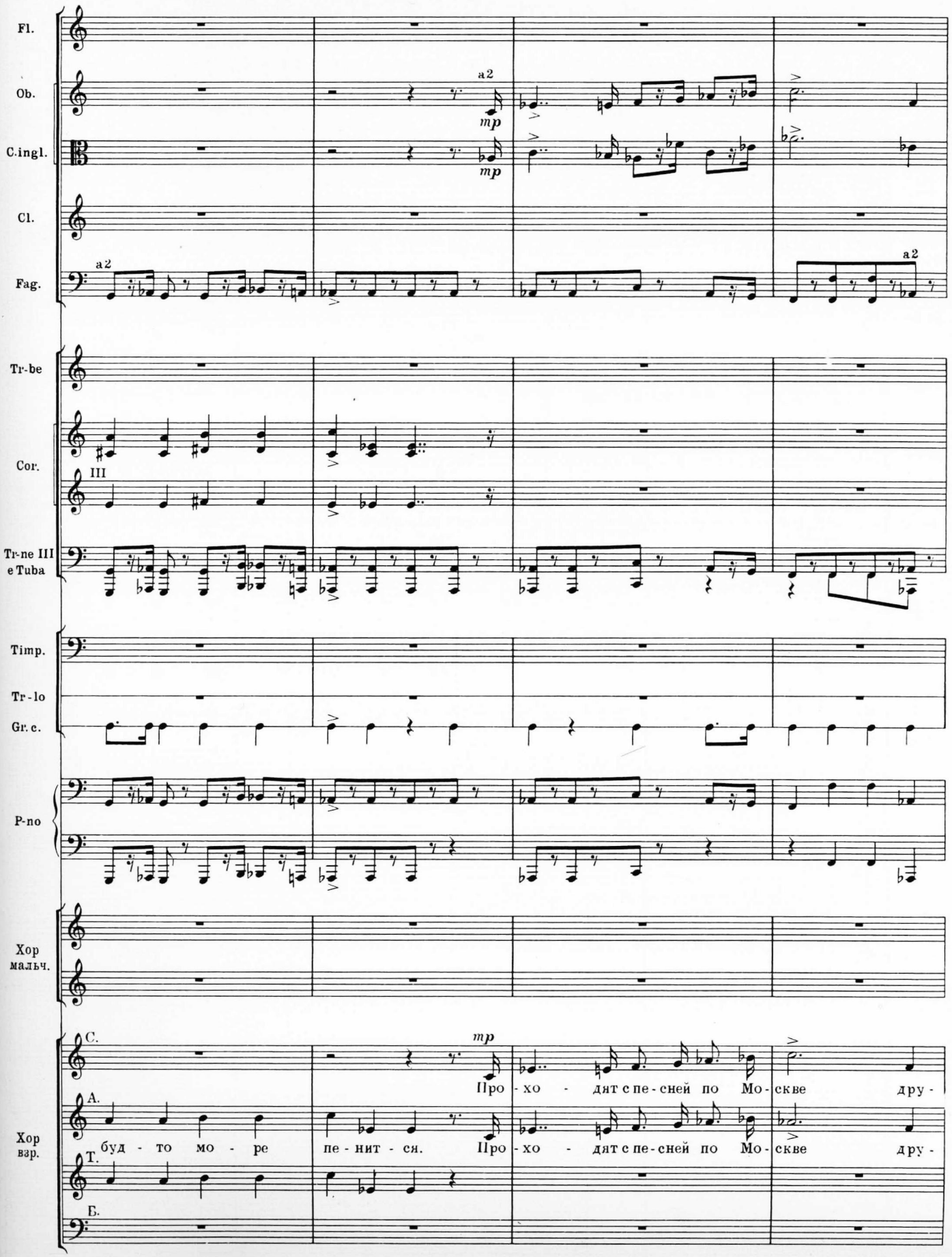
Fl.
Ob.
C.ingl.
Cl.
Fag.
a2
mp
Tr-be
Cor.
III
Tr-ne III
e Tuba
Timp.
Tr-lo
Gr.c.
P-no
Хор
мальч.
Хор
взр.
C.
A.
T.
Б.
Про - хо - дят с пе - сней по Мо - скве дру -
буд - то мо - ре пе - нит - ся. Про - хо - дят с пе - сней по Мо - скве дру -

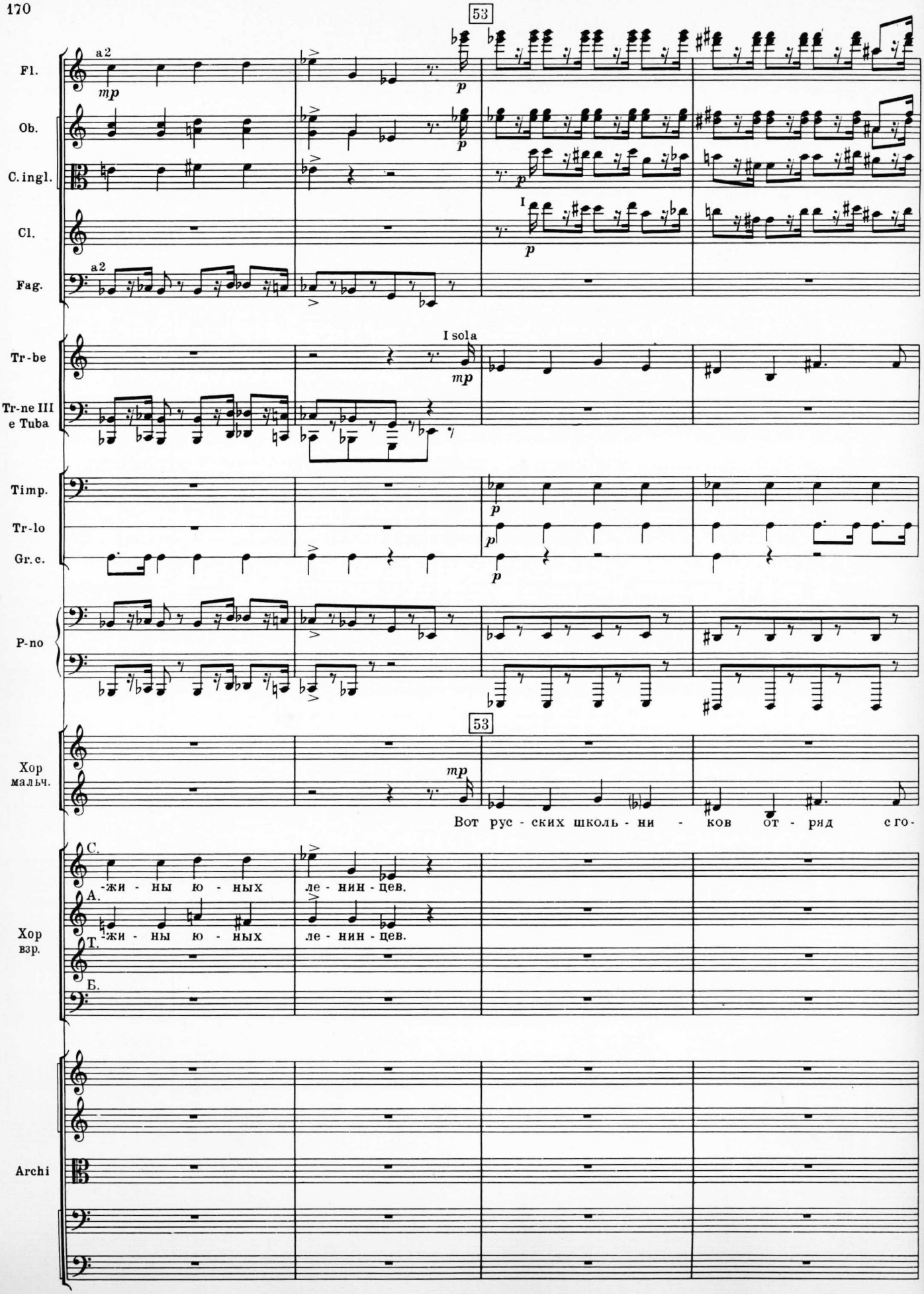
53
Fl.
a2
mp
Ob.
C. ingl.
Cl.
I
p
Fag.
a2
I sola
Tr-be
mp
Tr-ne III
e Tuba
Timp.
Tr-lo
Gr. c.
p
P-no
53
Хор
мальч.
mp
Вот рус - ских школь - ни - ков от - ряд го-
С.
-жи - ны ю - ных ле - нин - цев.
А.
-жи - ны ю - ных ле - нин - цев.
Хор
взр.
Т.
Б.
Archi

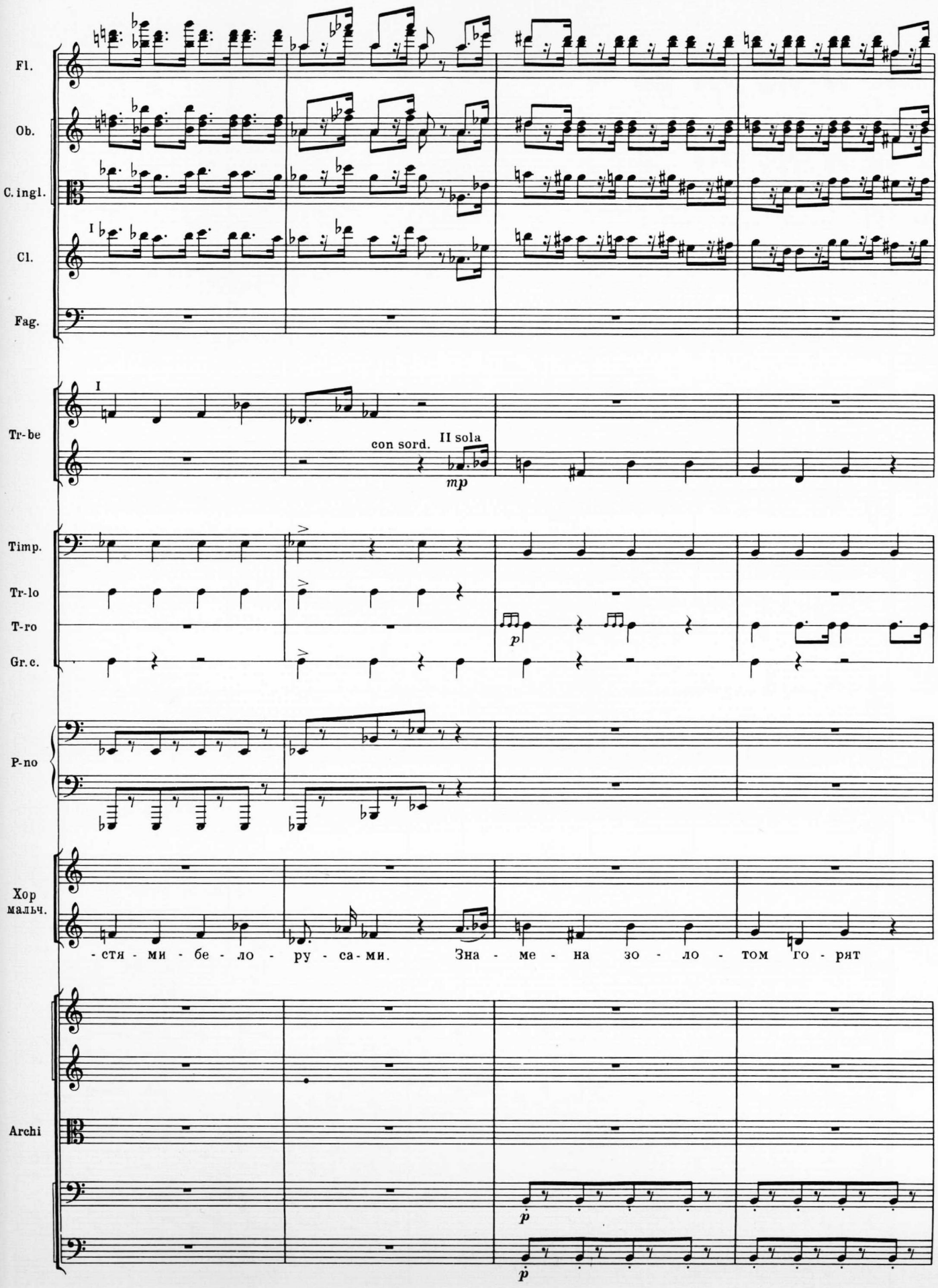
Fl.
Ob.
C. ingl.
Cl.
Fag.
Tr-be
I
II sola
con sord.
mp
Timp.
Tr-lo
T-ro
Gr. c.
p
P-no
Хор
мальч.
-стя - ми - бе - ло - ру - са - ми.
Зна - ме - на зо - ло - том го - рят
Archi
p
p

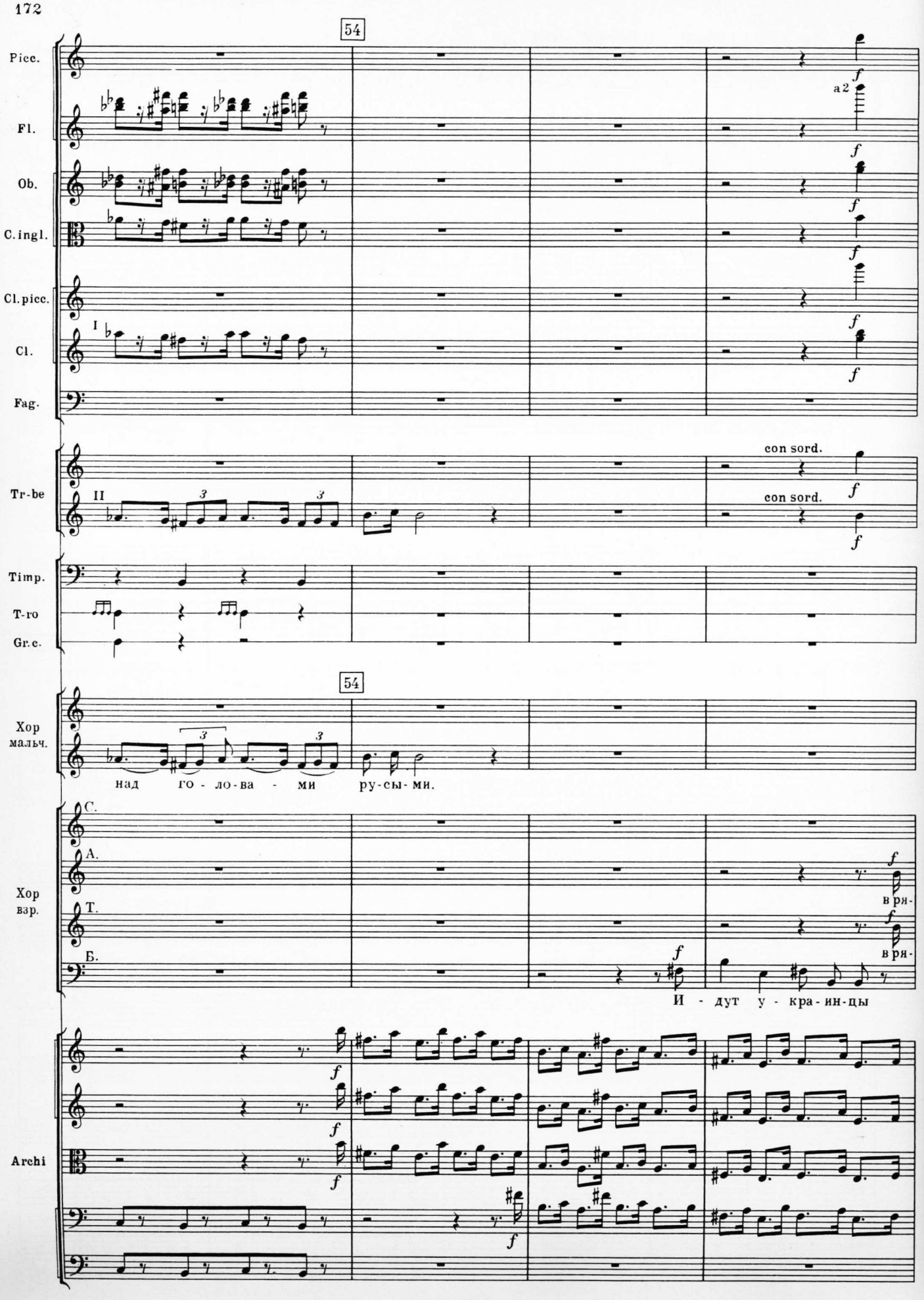
54
Picc.
Fl.
Ob.
C.ingl.
Cl.picc.
Cl.
Fag.
a2
Tr-be
con sord.
con sord.
Timp.
T-ro
Gr.c.
54
Хор мальч.
над го - ло-ва - ми ру-сы-ми.
Хор взр.
С.
А.
Т.
Б.
вря-
вря-
И - дут у - кра-ин-цы
Archi

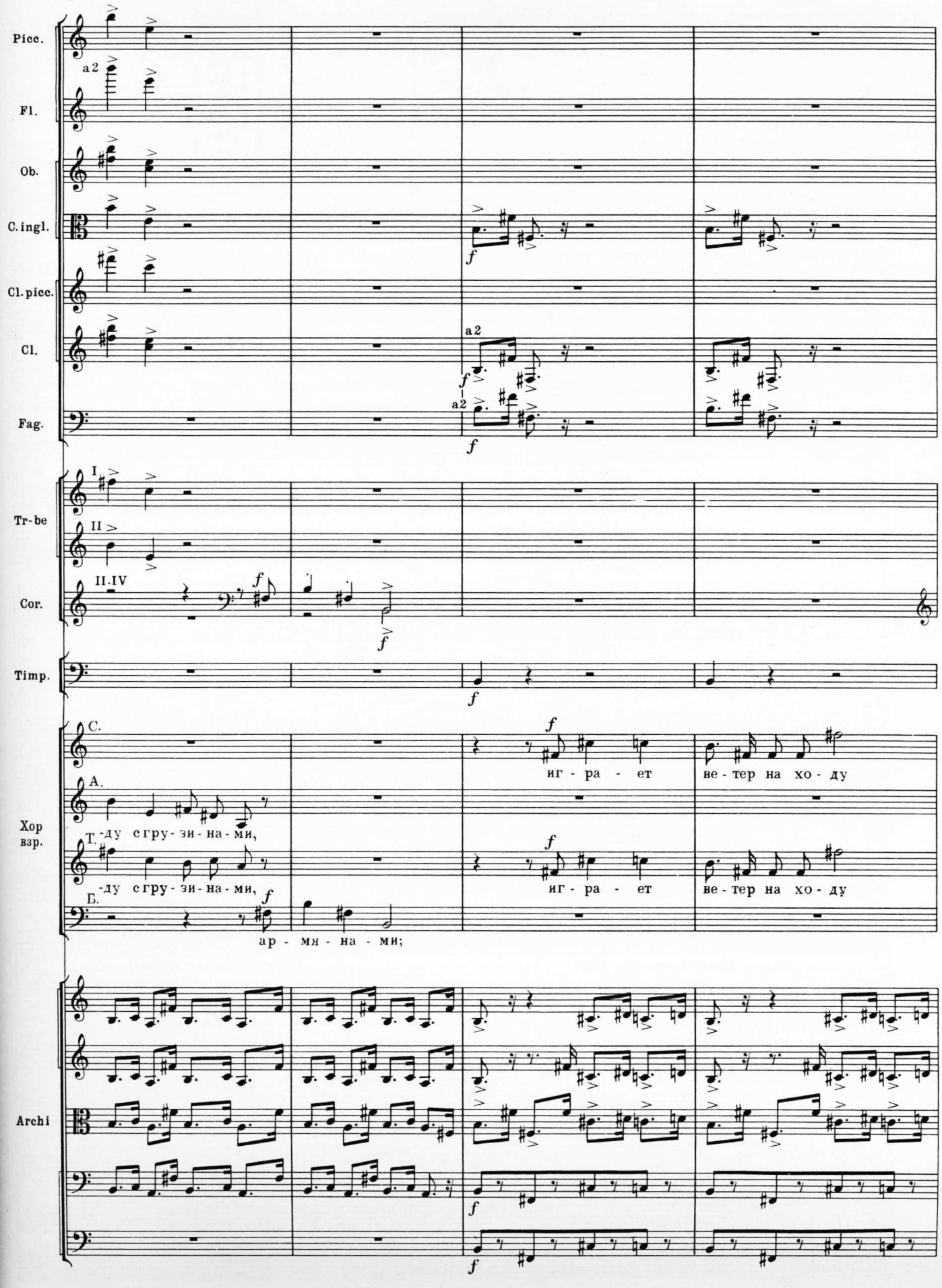
Picc.
Fl.
Ob.
C. ingl.
Cl. picc.
Cl.
Fag.
Tr-be
Cor.
Timp.
Хор взр.
Archi
a2
I
II
II.IV
f
иг - ра - ет
ве - тер на хо - ду
-ду с гру - зи - на - ми,
ар - мя - на - ми;

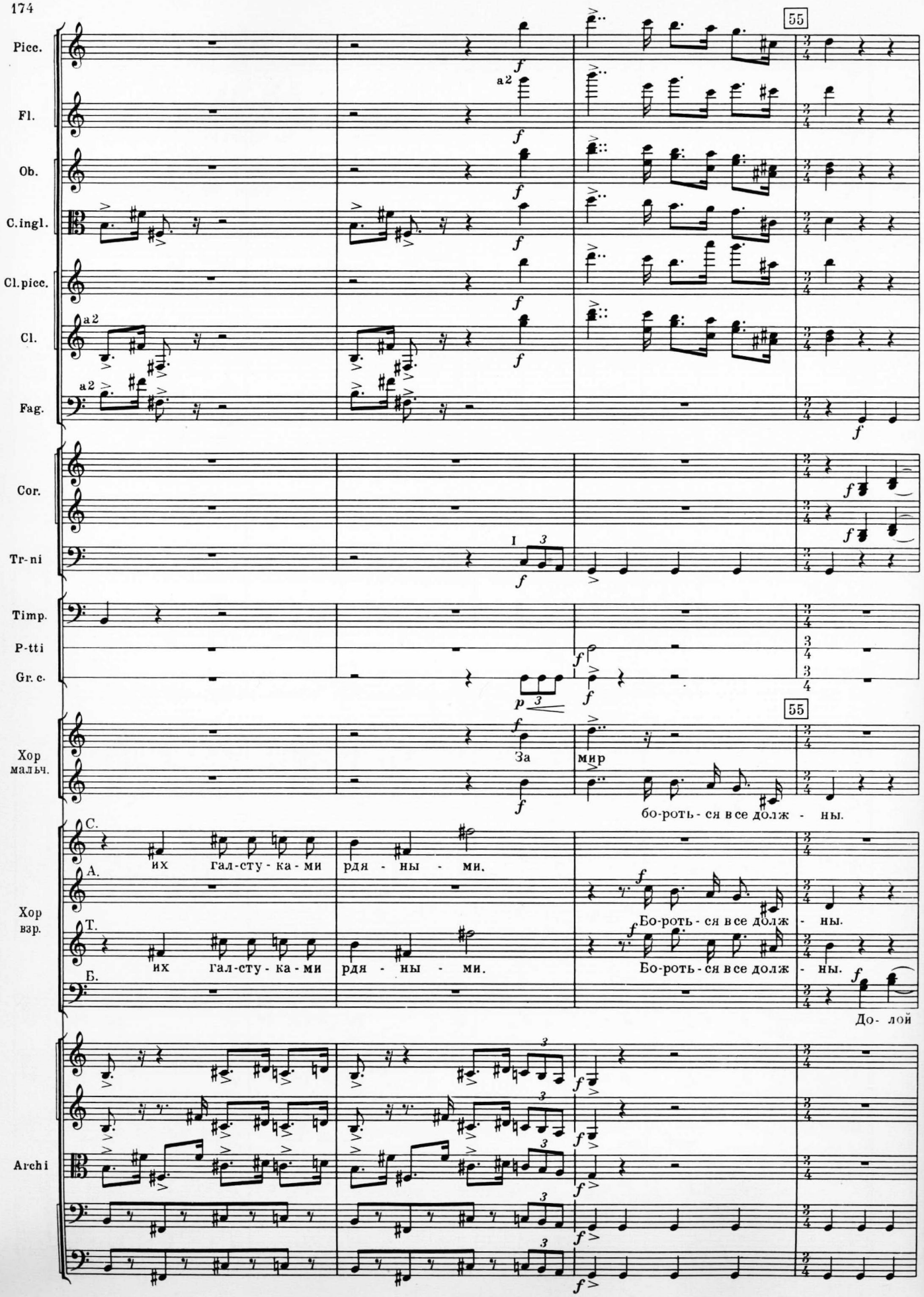
Picc.
Fl.
Ob.
C.ingl.
Cl.picc.
Cl.
Fag.
Cor.
Tr-ni
Timp.
P-tti
Gr. c.
Хор мальч.
Хор взр.
Archi
55
a2
I
За мир
бо-роть - ся все долж - ны.
С.
А.
Т.
Б.
их гал-сту - ка - ми рдя - ны - ми.
Бо-роть - ся все долж - ны.
До- лой

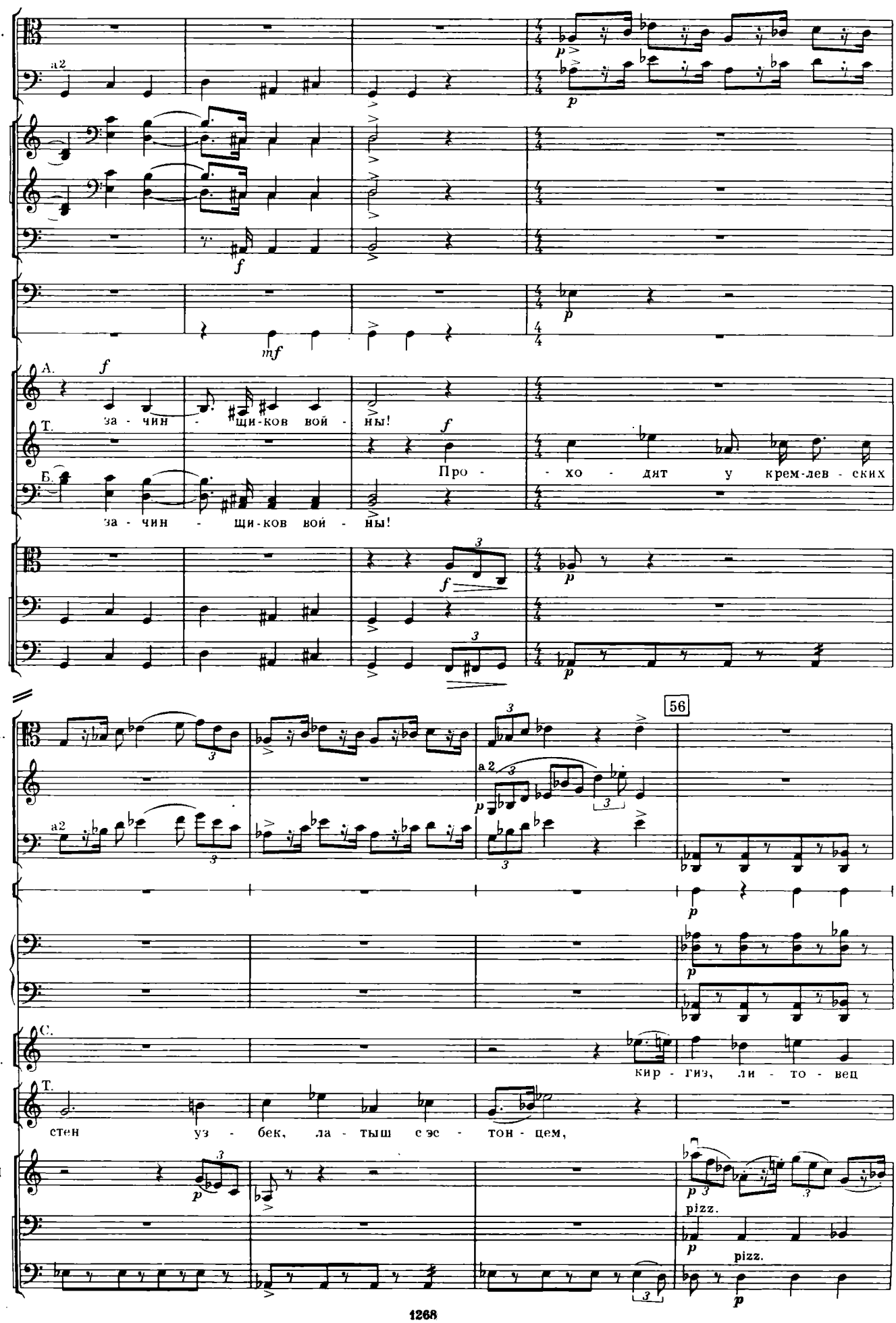
C.ingl.
Fag.
Cor.
Tuba
Timp.
Gr.c.
Хор взр.
А.
Т.
Б.
за - чин - щи-ков вой - ны!
Про - хо - дят у крем-лев - ских
за - чин - щи-ков вой - ны!
V-le
V-c.
C-b.
56
Cl.
Tr-lo
P-no
Хор мальч.
Хор взр.
кир - гиз, ли - то - вец
стен уз - бек, ла - тыш с эс - тон - цем,
V-ni I
pizz.
pizz.

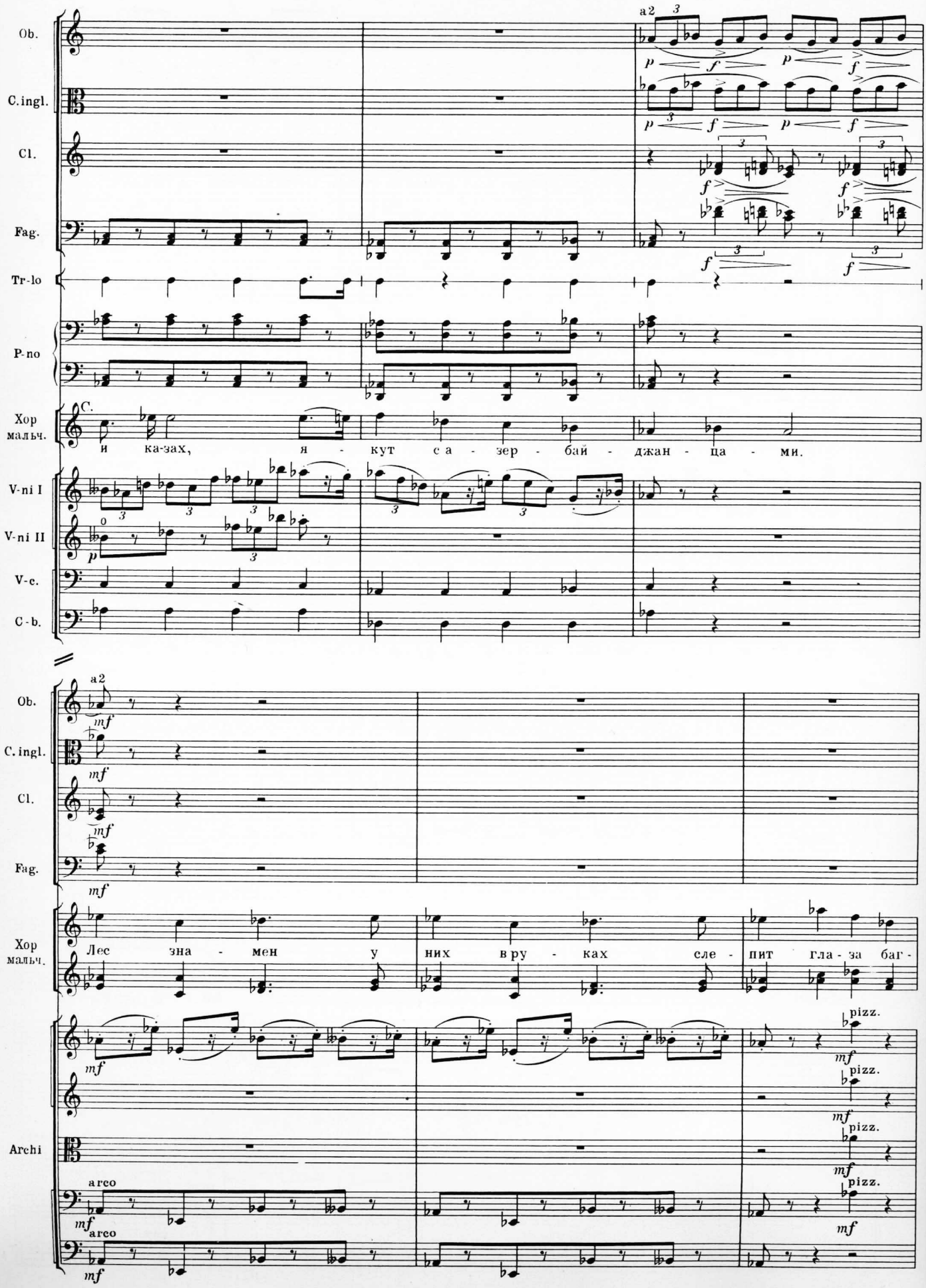
Ob.
C.ingl.
Cl.
Fag.
Tr-lo
P-no
Хор мальч.
V-ni I
V-ni II
V-c.
C-b.
Archi
a2
и ка-зах, я - кут с а - зер - бай - джан - ца - ми.
Лес зна - мен у них в ру - ках сле - пит гла - за баг -
pizz.
arco

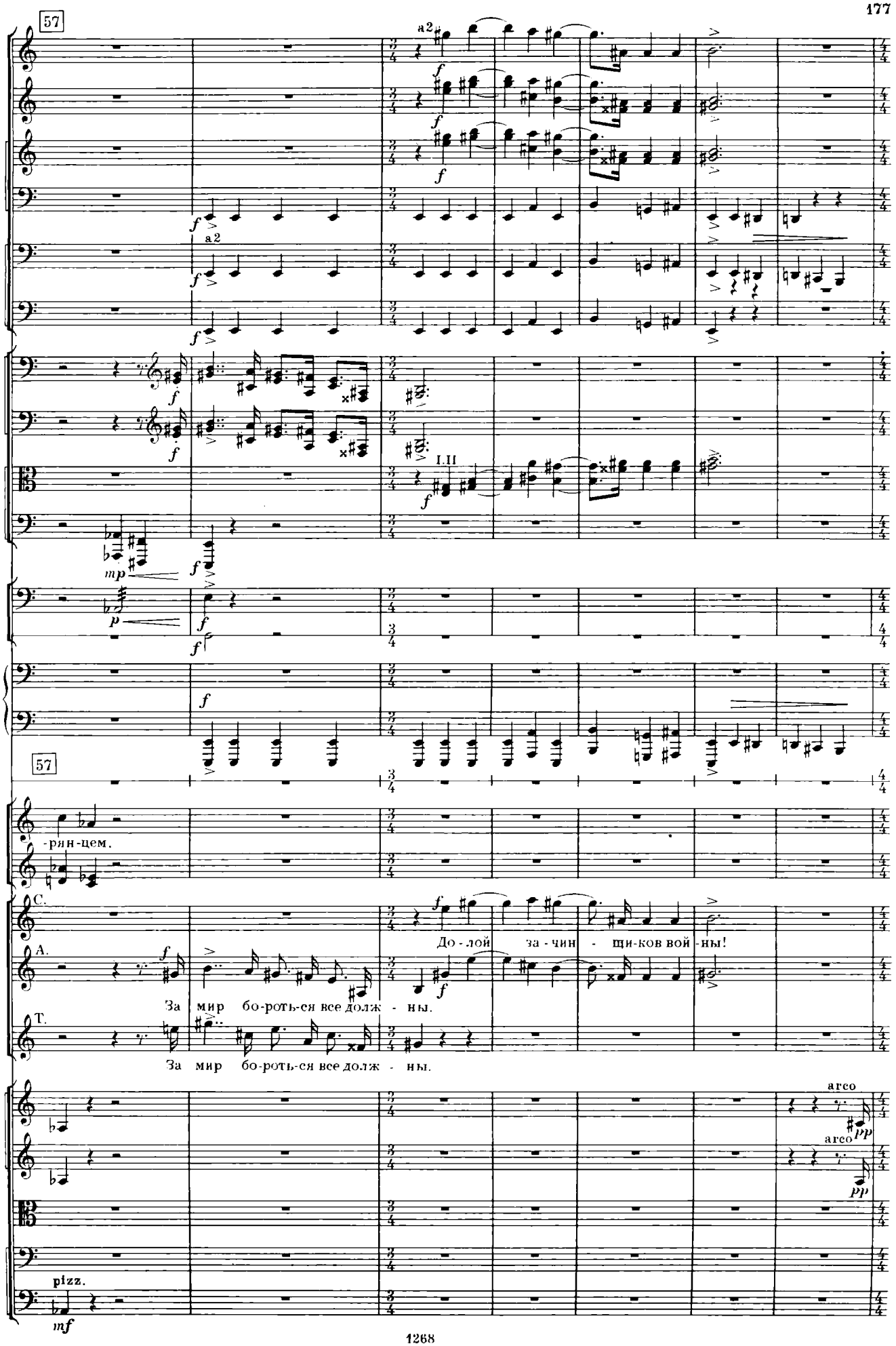
57
Fl.
Ob.
Cl.
Cl.b.
Fag.
C-fag.
Cor.
Tr-ni
e
Tuba
Timp.
P-tti
P-no
57
Чтец
-рян-цем.
Хор
мальч.
С.
А.
Т.
Хор
взр.
До - лой за - чин - щи-ков вой - ны!
За мир бо-роть-ся все долж - ны.
За мир бо-роть-ся все долж - ны.
arco
arco
Archi
pizz.

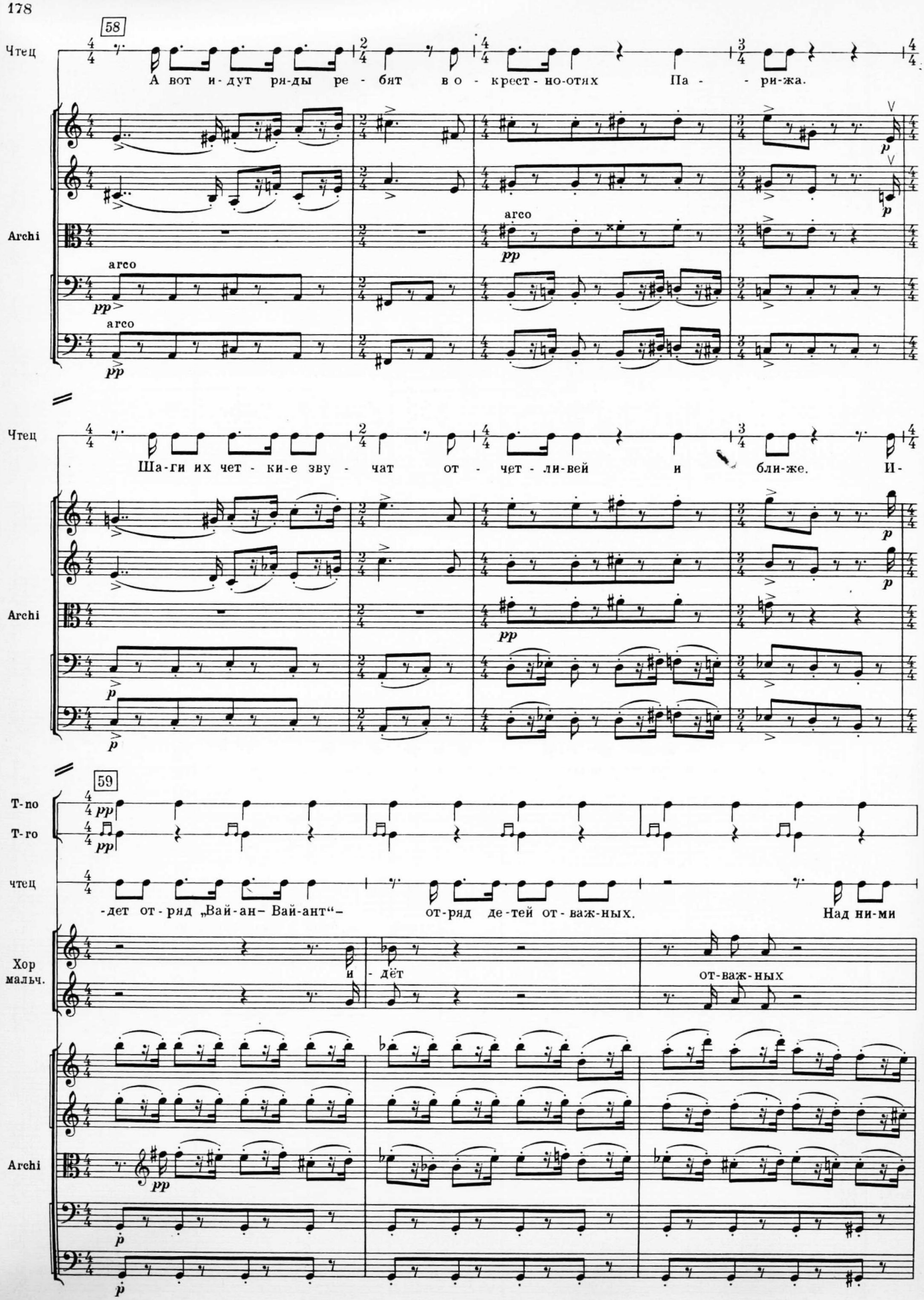
58
Чтец
А вот и-дут ря-ды ре - бят во - крест - но-отих Па - - ри-жа.
Archi
arco
pp
arco
pp
Чтец
Ша-ги их чет - ки-е зву - чат от - чет - ли-вей и бли-же. И-
Archi
pp
p
59
Т-по
Т-го
pp
pp
чтец
-дет от - ряд „Вай-ан- Вай-ант“- от-ряд де-тей от-важ-ных. Над ни-ми
Хор мальч.
и - дёт
от-важ-ных
Archi
pp
p
p

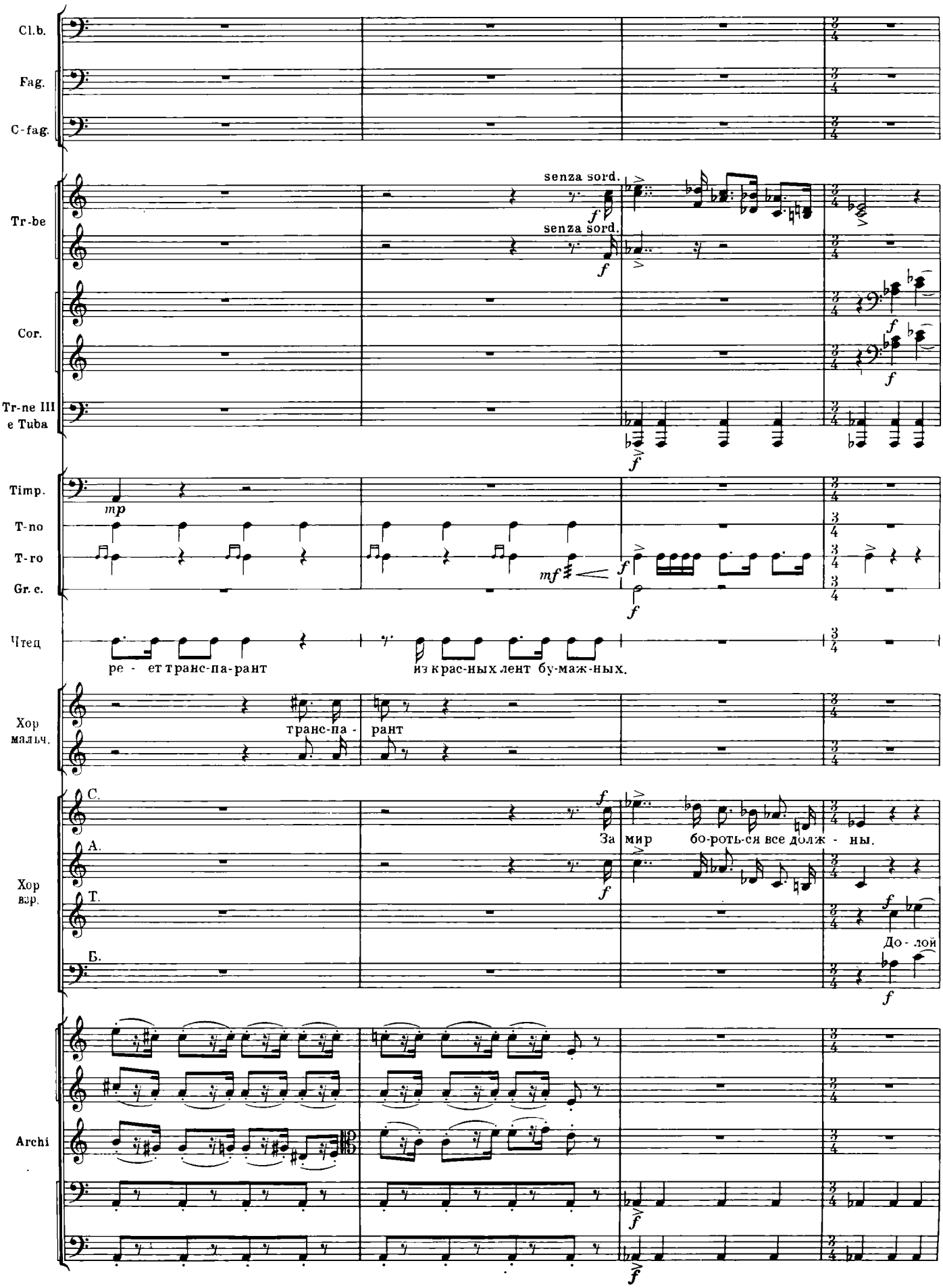
Cl.b.
Fag.
C-fag.
Tr-be
senza sord.
senza sord.
Cor.
Tr-ne III
e Tuba
Timp.
T-no
T-ro
Gr. c.
Чтец
ре - ет транс-па-рант
из крас-ных лент бу-маж-ных.
Хор
мальч.
транс-па -
рант
Хор
вар.
С.
А.
Т.
Б.
За мир бо-роть-ся все долж - ны.
До - лой
Archi

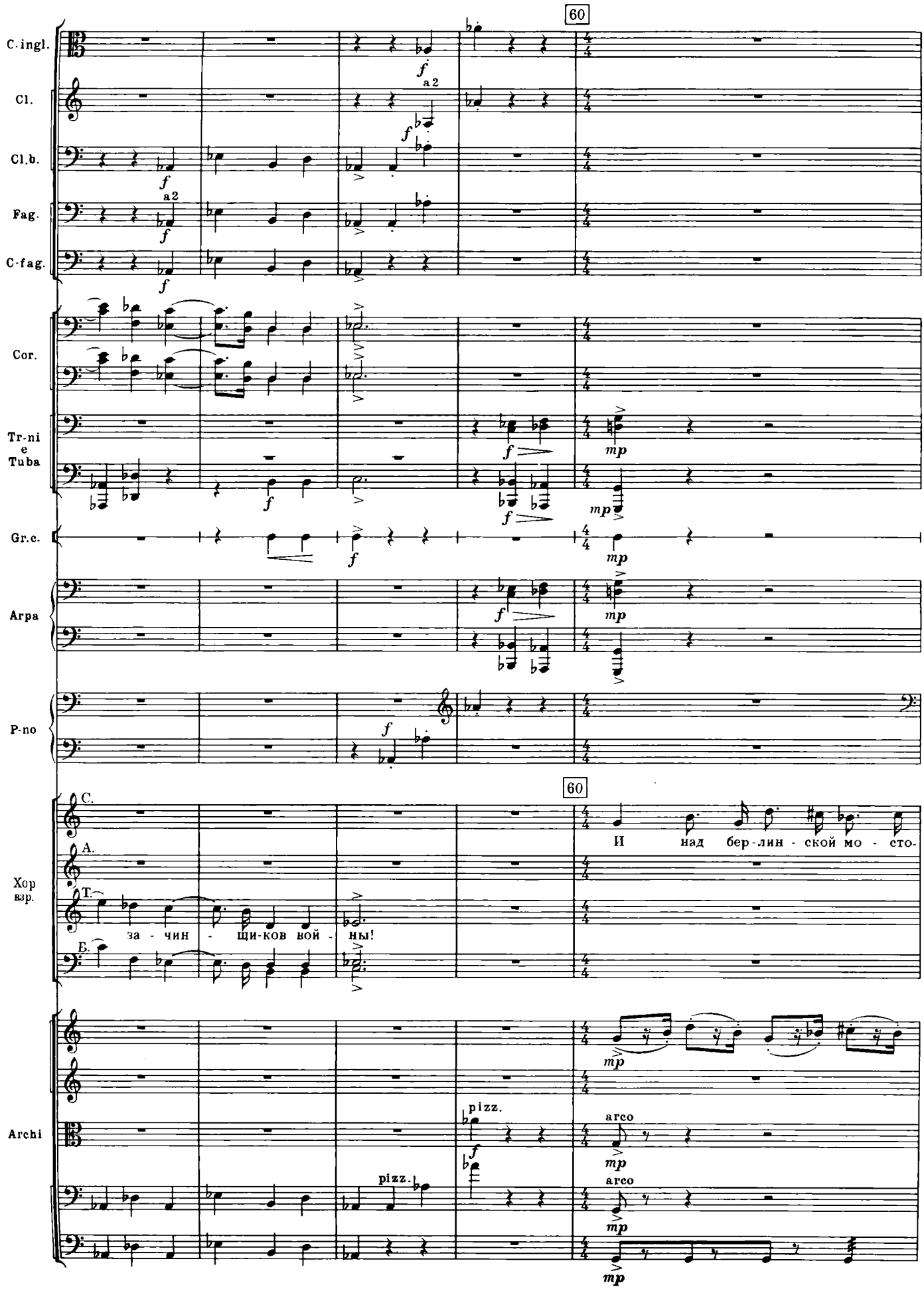
60
C.ingl.
Cl.
Cl.b.
Fag.
C-fag.
Cor.
Tr-ni
e
Tuba
Gr.c.
Arpa
P-no
Хор
взр.
С.
А.
Т.
Б.
за - чин - щи-ков вой - ны!
И над бер-лин - ской мо - сто-
Archi
pizz.
arco
a2

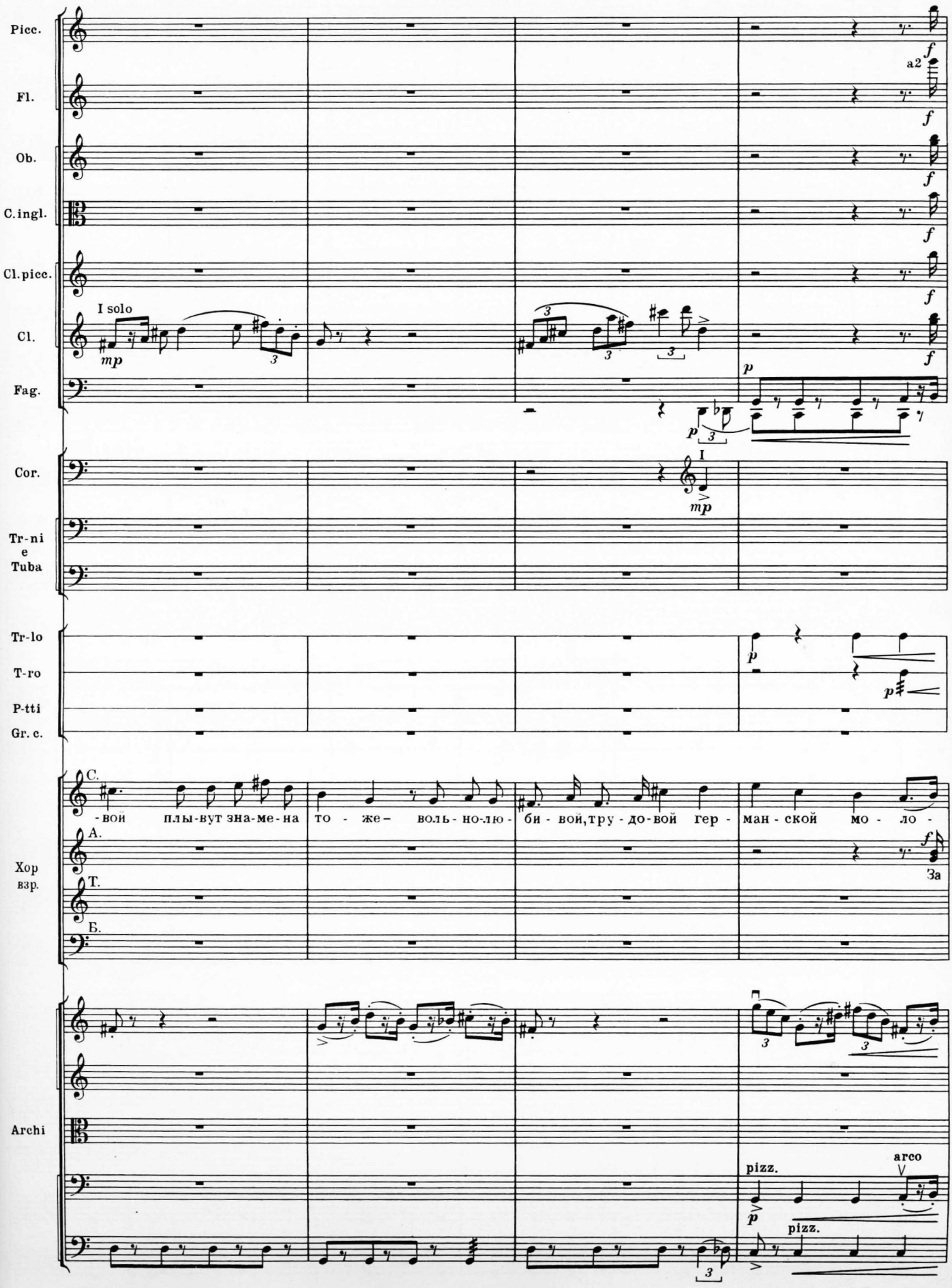
Picc.
Fl.
Ob.
C.ingl.
Cl.picc.
Cl.
I solo
mp
Fag.
Cor.
I
mp
Tr-ni
e
Tuba
Tr-lo
T-ro
P-tti
Gr. c.
Хор
взр.
С.
-вой плы-вут зна-ме-на то - же- воль-но-лю- би - вой,тру - до-вой гер - ман - ской мо - ло -
А.
Т.
Б.
За
Archi
pizz.
arco
pizz.

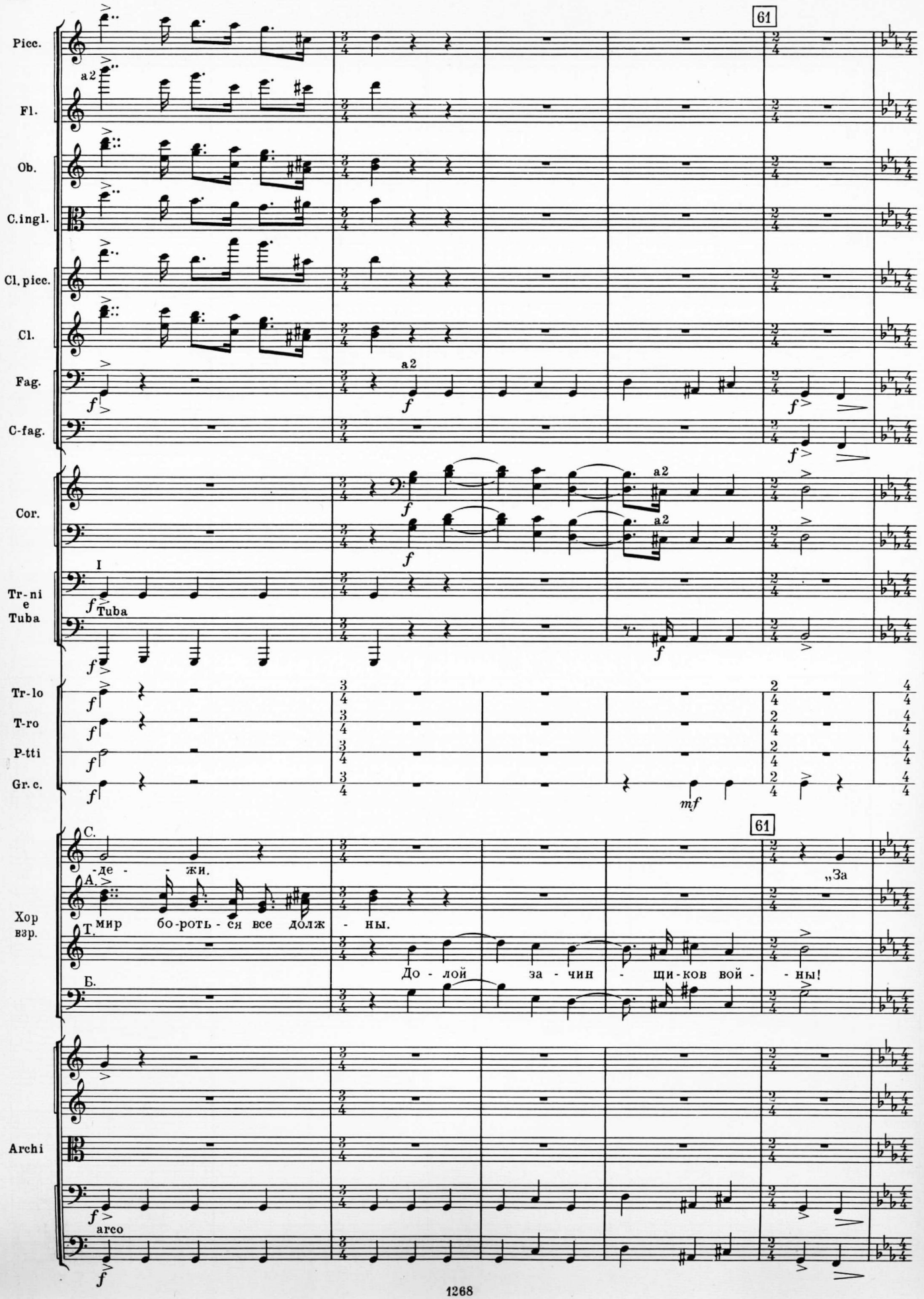
61
Picc.
Fl.
a2
Ob.
C.ingl.
Cl. picc.
Cl.
Fag.
a2
C-fag.
Cor.
a2
a2
I
Tr-ni e Tuba
Tuba
Tr-lo
T-ro
P-tti
Gr. c.
mf
61
C.
-де - - жи.
„За
A.
мир бо-роть-ся все долж - ны.
Хор взр.
T.
До - лой за - чин - щи-ков вой - - ны!
Б.
Archi
arco

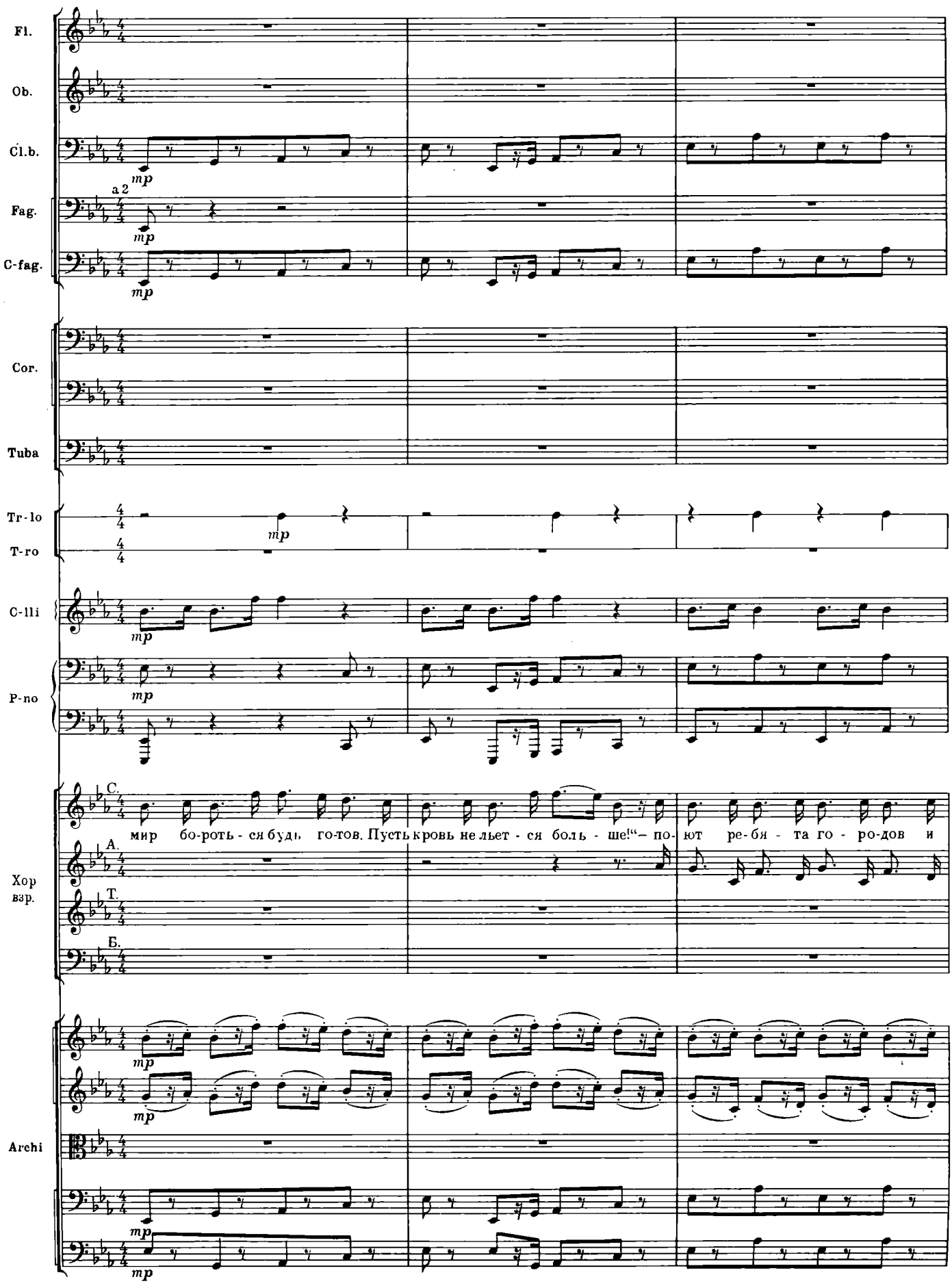
Fl.
Ob.
Cl.b.
mp
a 2
Fag.
mp
C-fag.
mp
Cor.
Tuba
Tr-lo
T-ro
mp
C-lli
mp
P-no
mp
С.
мир бо-роть - ся будь го-тов. Пусть кровь не льет - ся боль - ше!“ – по- ют ре-бя - та го - ро-дов и
А.
Хор
взр.
Т.
Б.
mp
mp
Archi
mp
mp

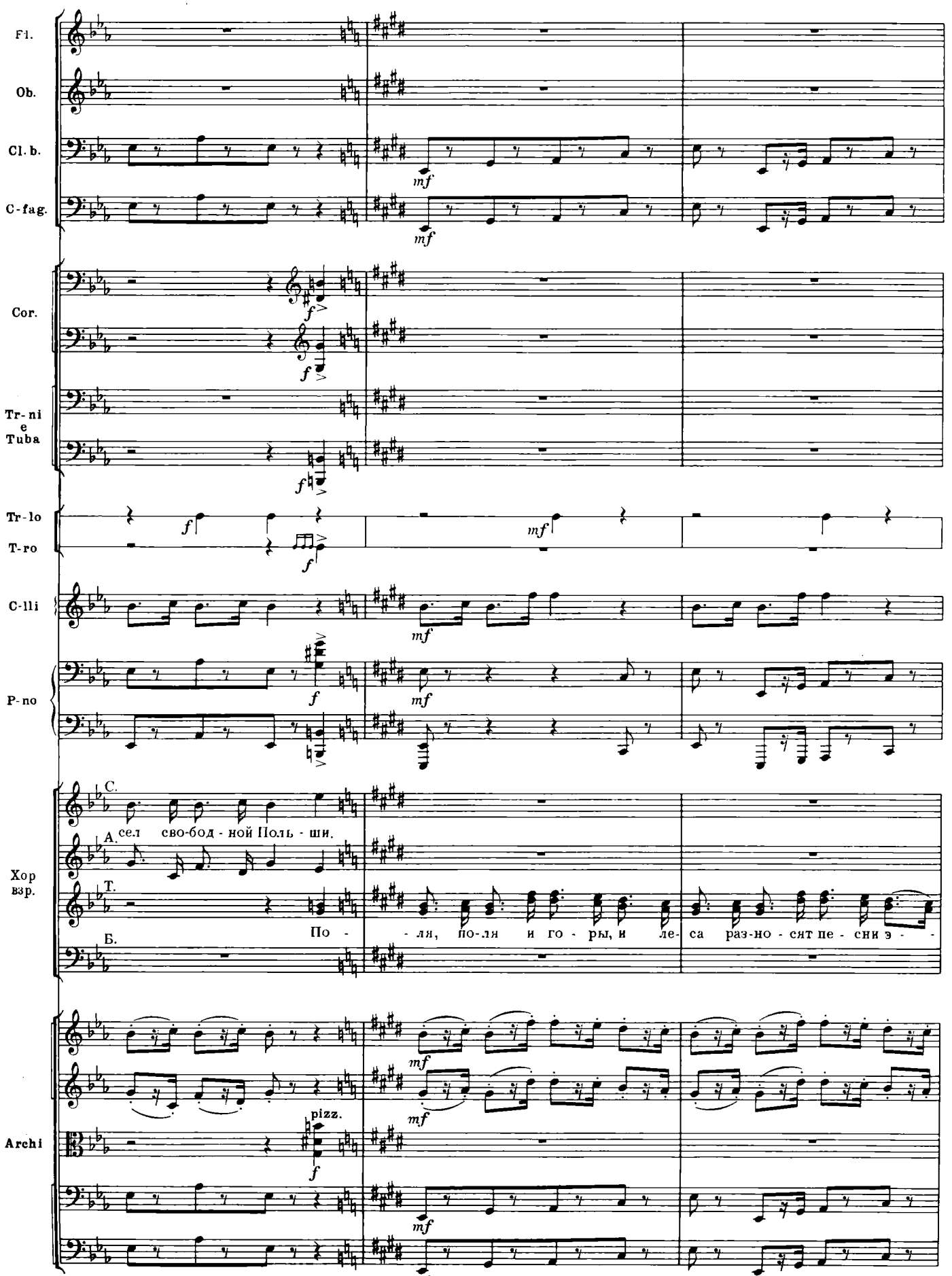
Fl.
Ob.
Cl. b.
C-fag.
Cor.
Tr-ni
e
Tuba
Tr-lo
T-ro
C-lli
P-no
Хор
взр.
С.
А.
Т.
Б.
сел сво-бод - ной Поль - ши.
По - - ля, по-ля и го - ры, и ле- са раз-но - сят пе - сни э -
Archi
pizz.
mf
f

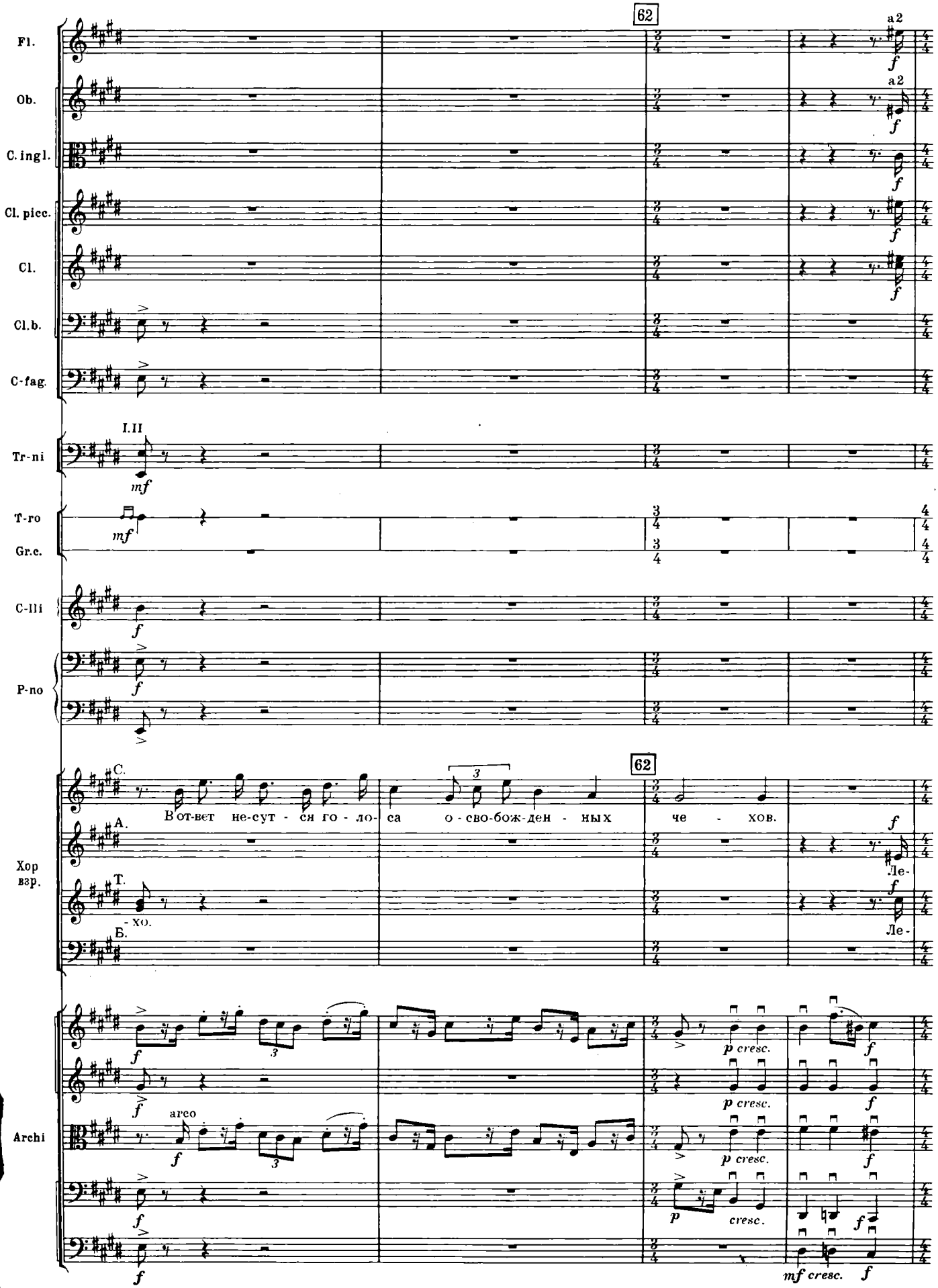
62
Fl.
Ob.
C. ingl.
Cl. picc.
Cl.
Cl.b.
C-fag.
Tr-ni
T-ro
Gr.c.
C-lli
P-no
Хор взр.
Archi
a2
I.II
mf
f
C.
A.
T.
Б.
В'от-вет не-сут - ся го - ло- са о - сво-бож-ден - ных че - хов.
- хо.
Ле-
arco
p cresc.
cresc.
mf cresc.

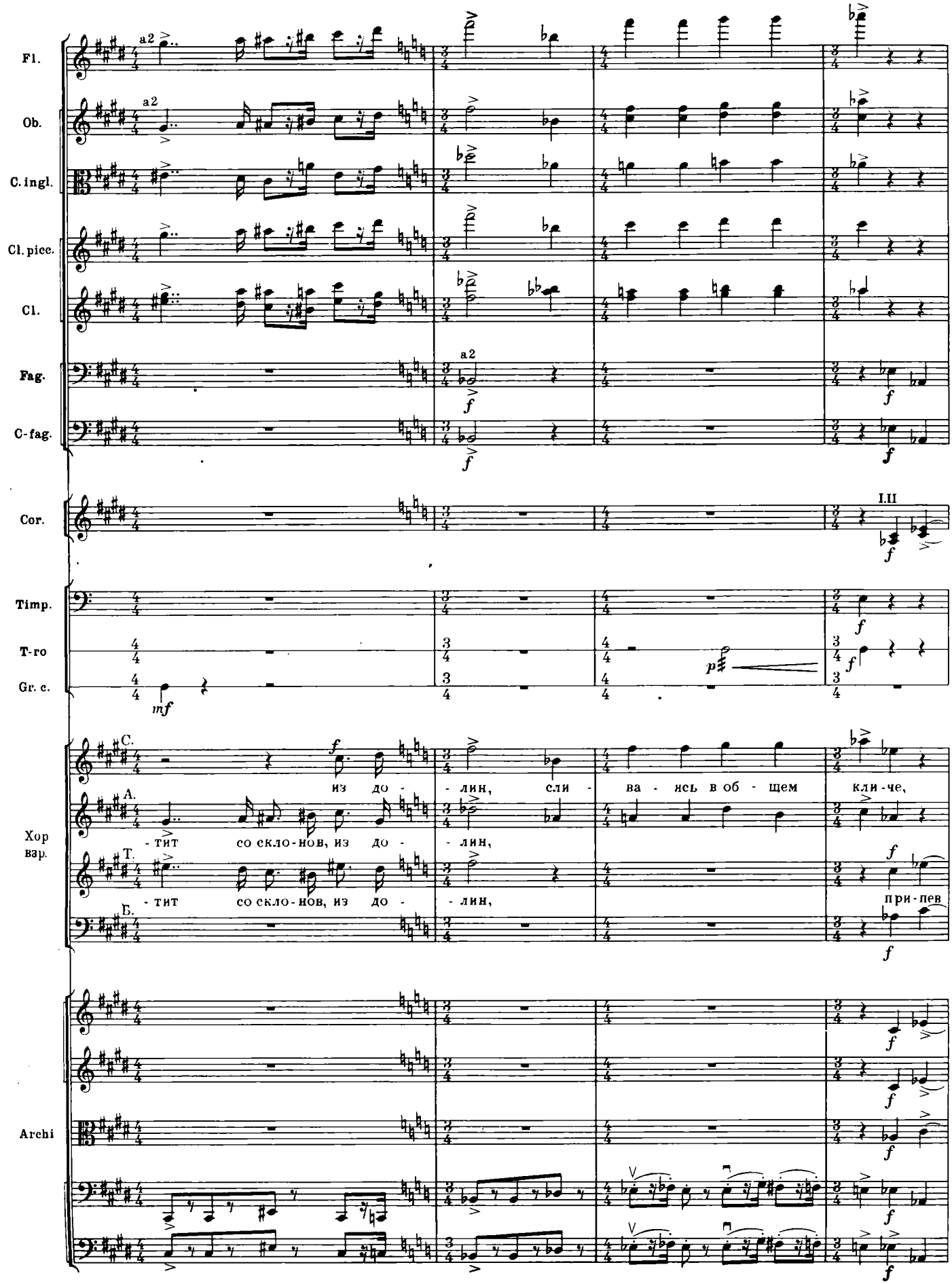
Fl.
Ob.
C. ingl.
Cl. picc.
Cl.
Fag.
C-fag.
Cor.
Timp.
T-ro
Gr. c.
Хор взр.
Archi
a2
I.II
С.
А.
Т.
Б.
из до - лин, сли - ва - ясь в об - щем кли-че,
- тит со скло-нов, из до - лин,
- тит со скло-нов, из до - лин,
при-пев

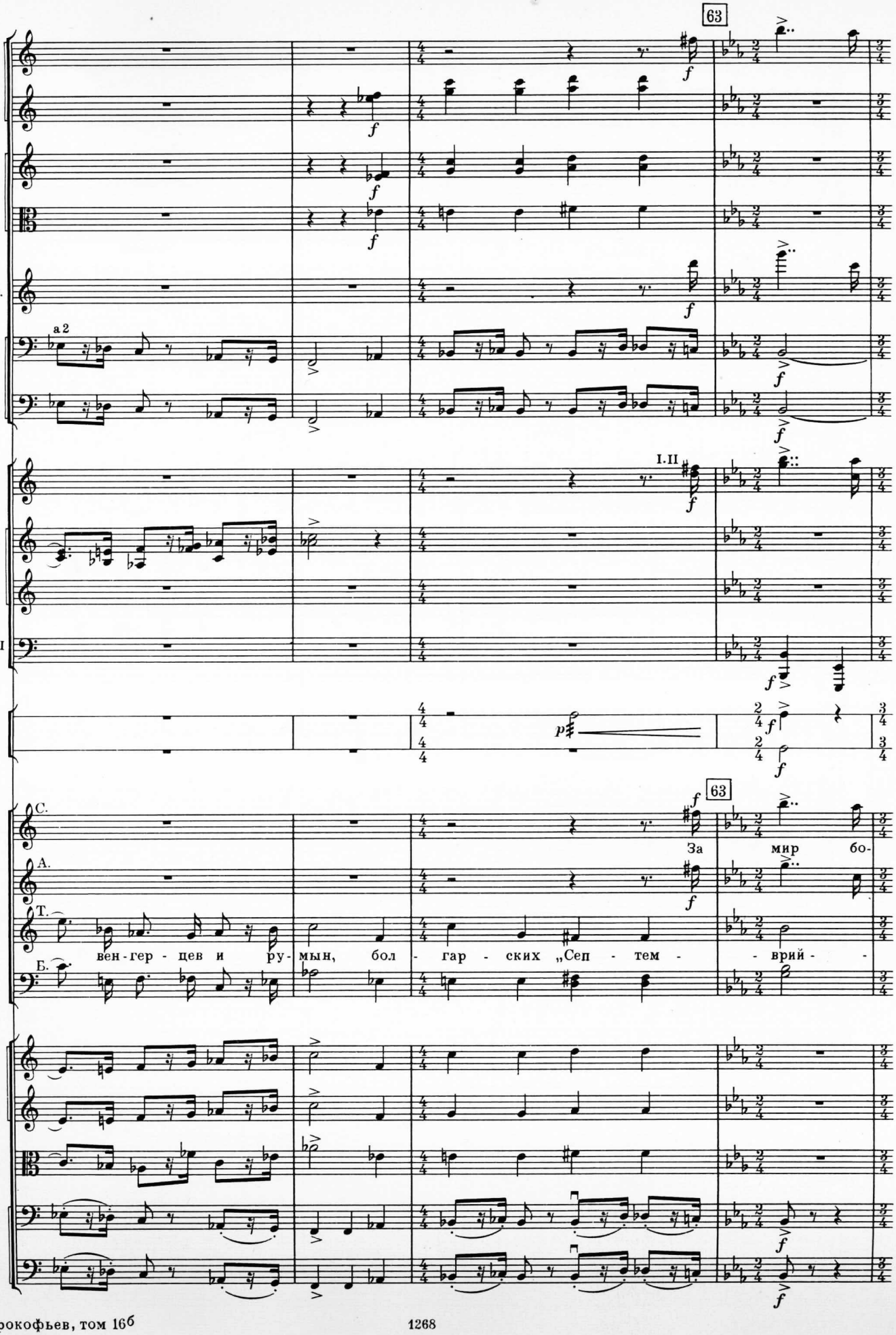
63
Picc.
Fl.
Ob.
C. ingl.
Cl. picc.
a 2
Fag.
C-fag.
I.II
Tr-be
Cor.
Tr-ne III
e Tuba
T-ro
P-tti
63
Хор
взр.
За мир бо-
вен-гер-цев и ру-мын, бол-гар-ских „Сеп-тем- -врий-
Archi

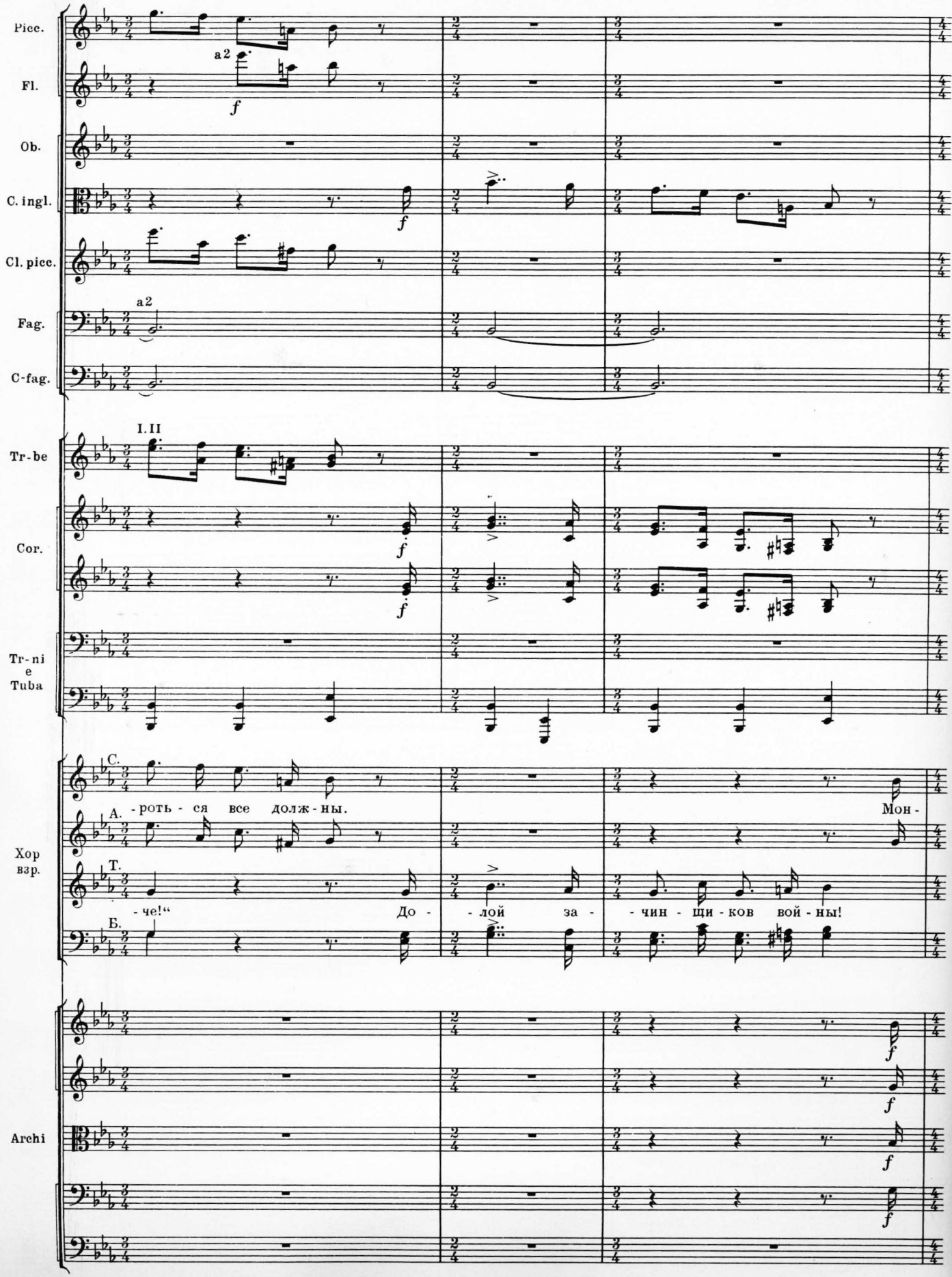
Picc.
Fl.
a2
f
Ob.
C. ingl.
f
Cl. picc.
Fag.
a2
C-fag.
I. II
Tr-be
Cor.
f
f
Tr-ni
e
Tuba
Хор
взр.
С.
А.
-роть - ся все долж - ны.
Мон -
Т.
- че!“
До -
- лой за -
- чин - щи - ков вой - ны!
Б.
Archi
f
f
f
f

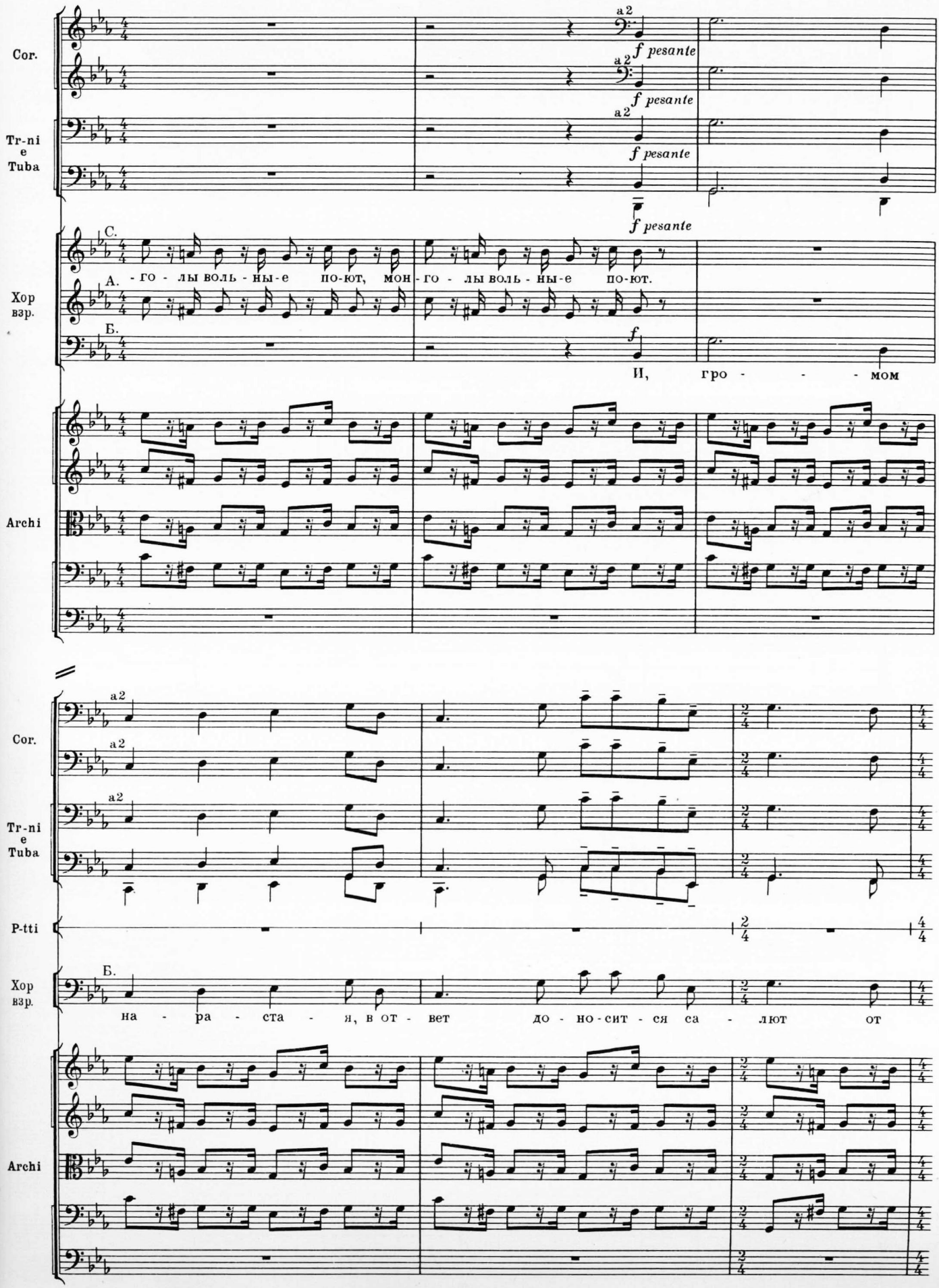
Cor.
a2
f pesante
Tr-ni
e
Tuba
Хор
взр.
С.
А. -го - лы воль - ны-е по-ют, мон - го - лы воль - ны-е по-ют.
Б.
И, гро - - - - мом
Archi
Cor.
a2
Tr-ni
e
Tuba
P-tti
Хор
взр.
Б.
на - ра - ста - я, в от - вет до - но-сит - ся са - лют от
Archi

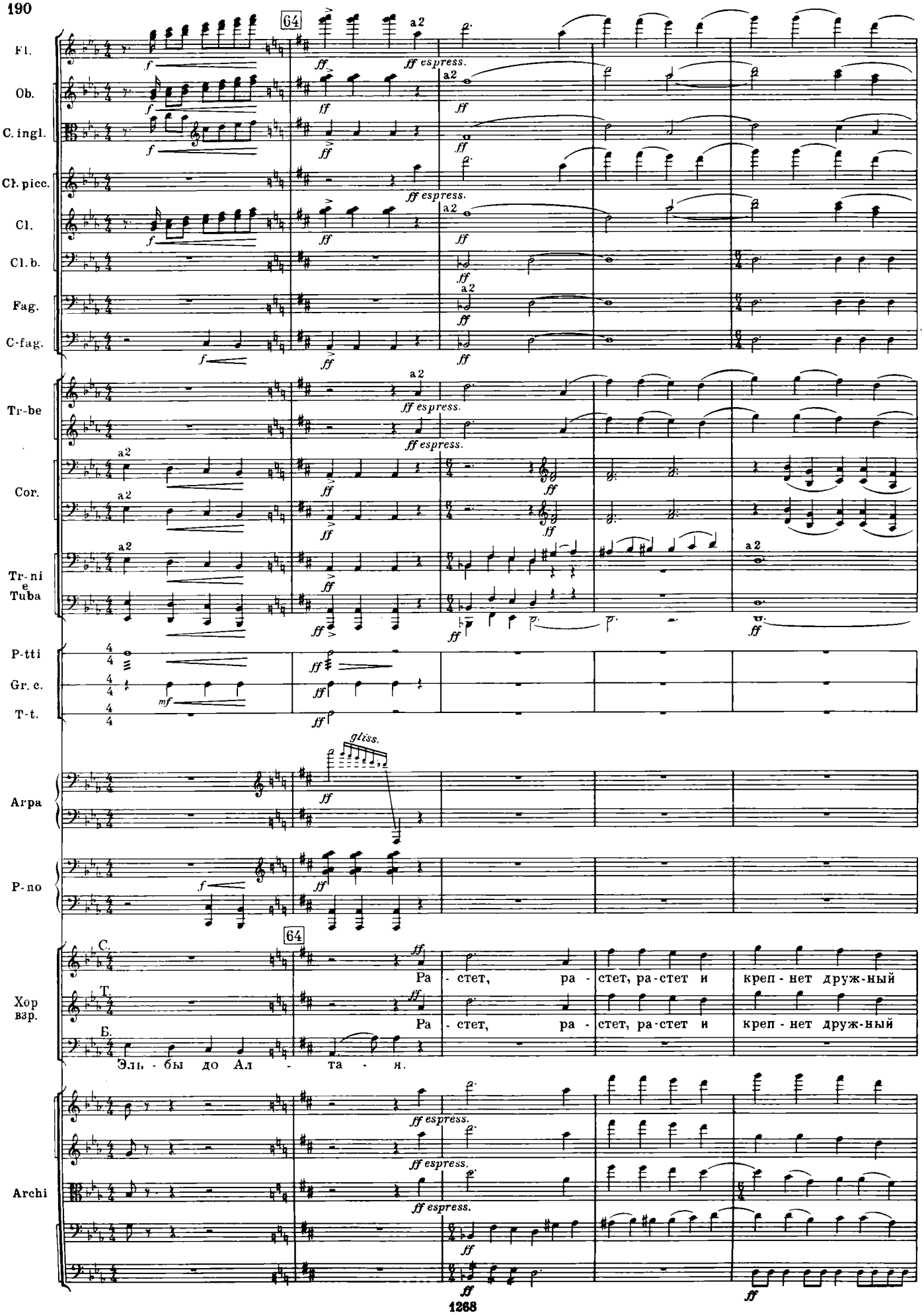
Fl.
Ob.
C. ingl.
Cl. picc.
Cl.
Cl. b.
Fag.
C-fag.
Tr-be
Cor.
Tr-ni e Tuba
P-tti
Gr. c.
T-t.
Arpa
P-no
Хор взр.
Archi
64
a2
ff espress.
gliss.
Ра - стет, ра - стет, ра-стет и креп - нет друж-ный
Эль - бы до Ал - та - я.

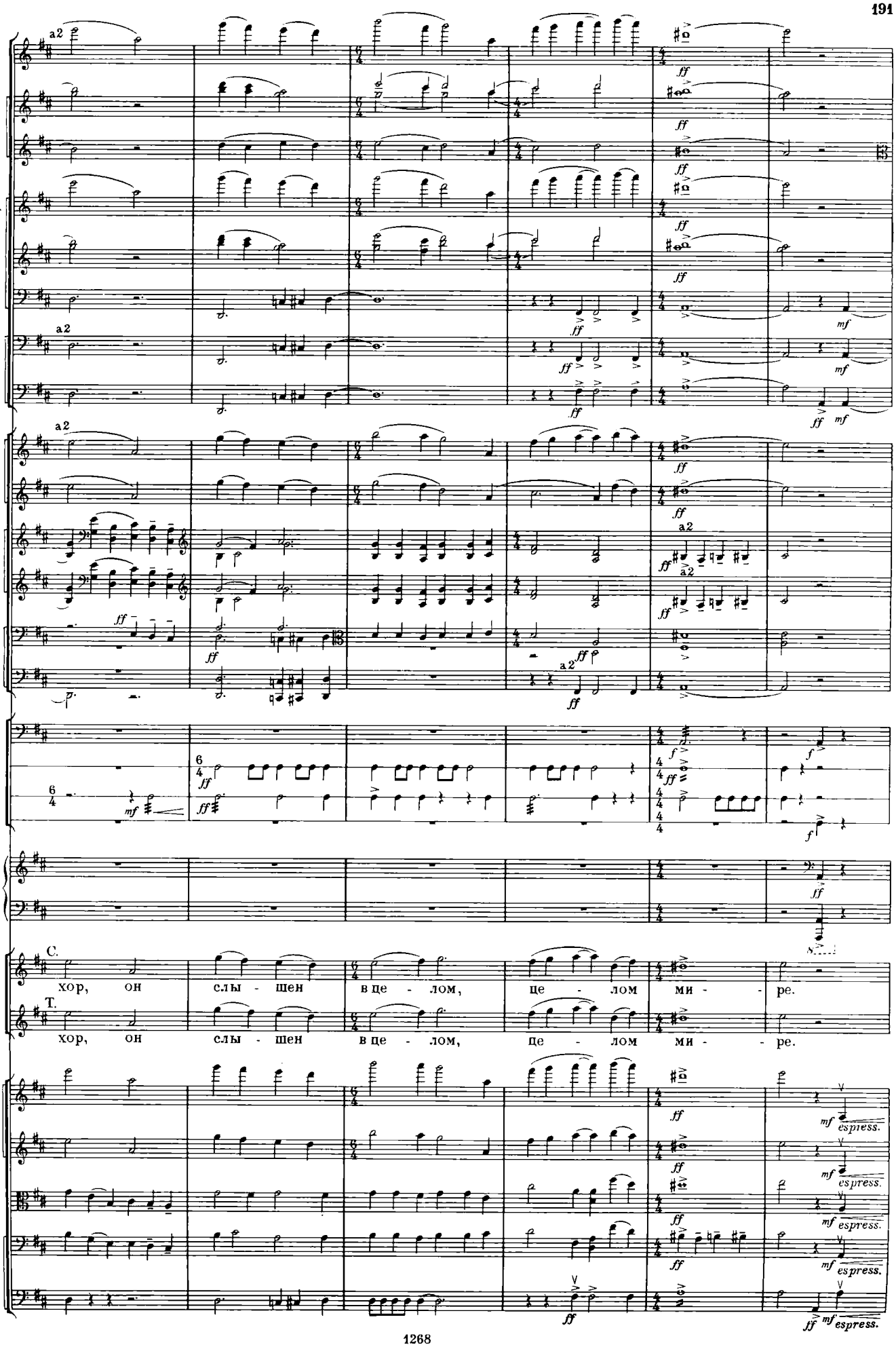
Fl.
Ob.
C. ingl.
Cl. picc.
Cl.
Cl. b.
Fag.
C-fag.
Tr-be
Cor.
Tr-ni e Tuba
Timp.
Tr-lo
T-no
Gr. c.
P-no
Хор взр.
Archi
хор, он слы - шен в це - лом, це - лом ми - - ре.
хор, он слы - шен в це - лом, це - лом ми - - ре.
espress.

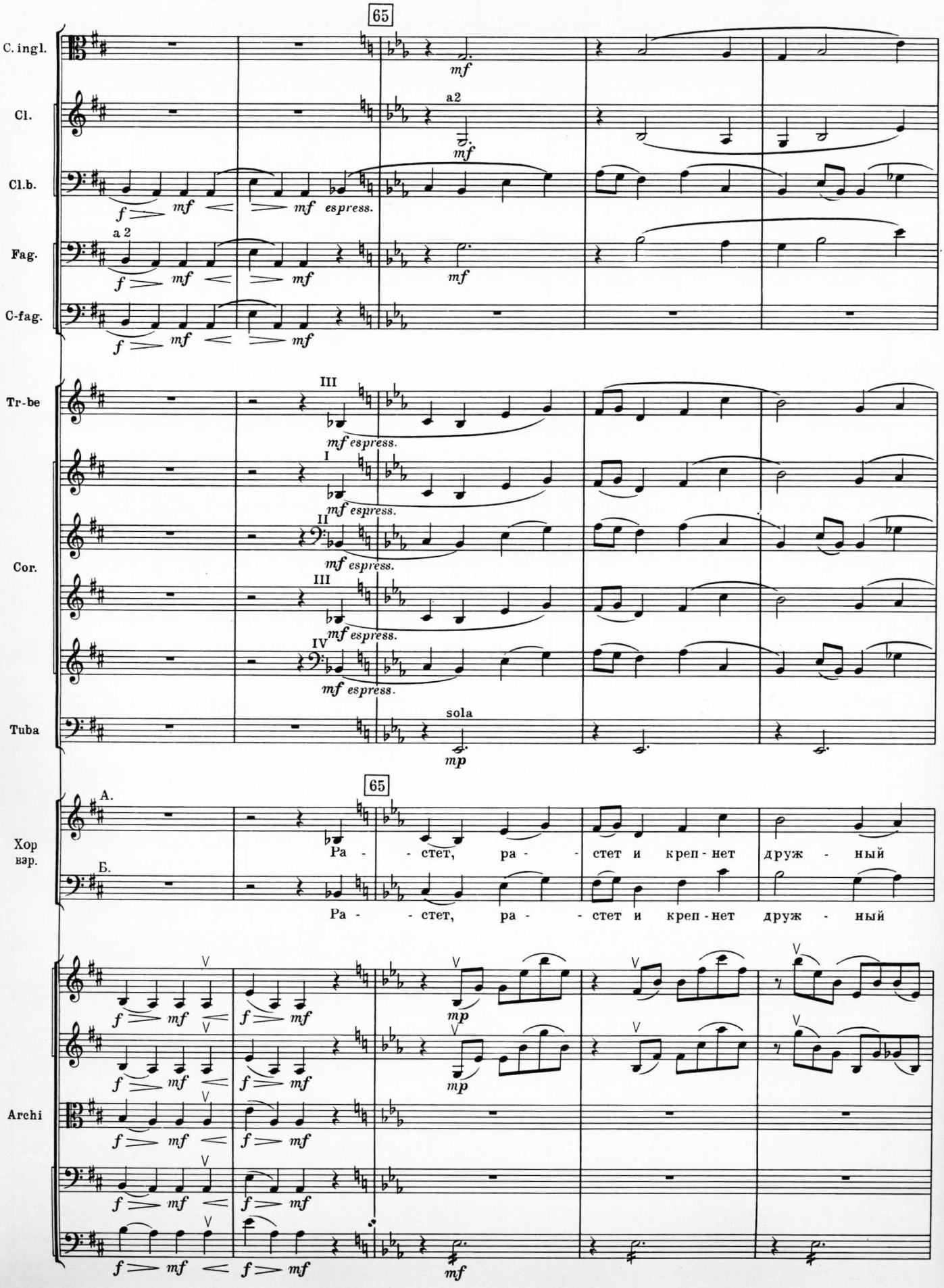
65
C. ingl.
Cl.
Cl.b.
Fag.
C-fag.
a2
espress.
Tr-be
Cor.
Tuba
sola
65
Хор взр.
А.
Б.
Ра - - стет, ра - - стет и креп - нет друж - ный
Ра - - стет, ра - - стет и креп - нет друж - ный
Archi

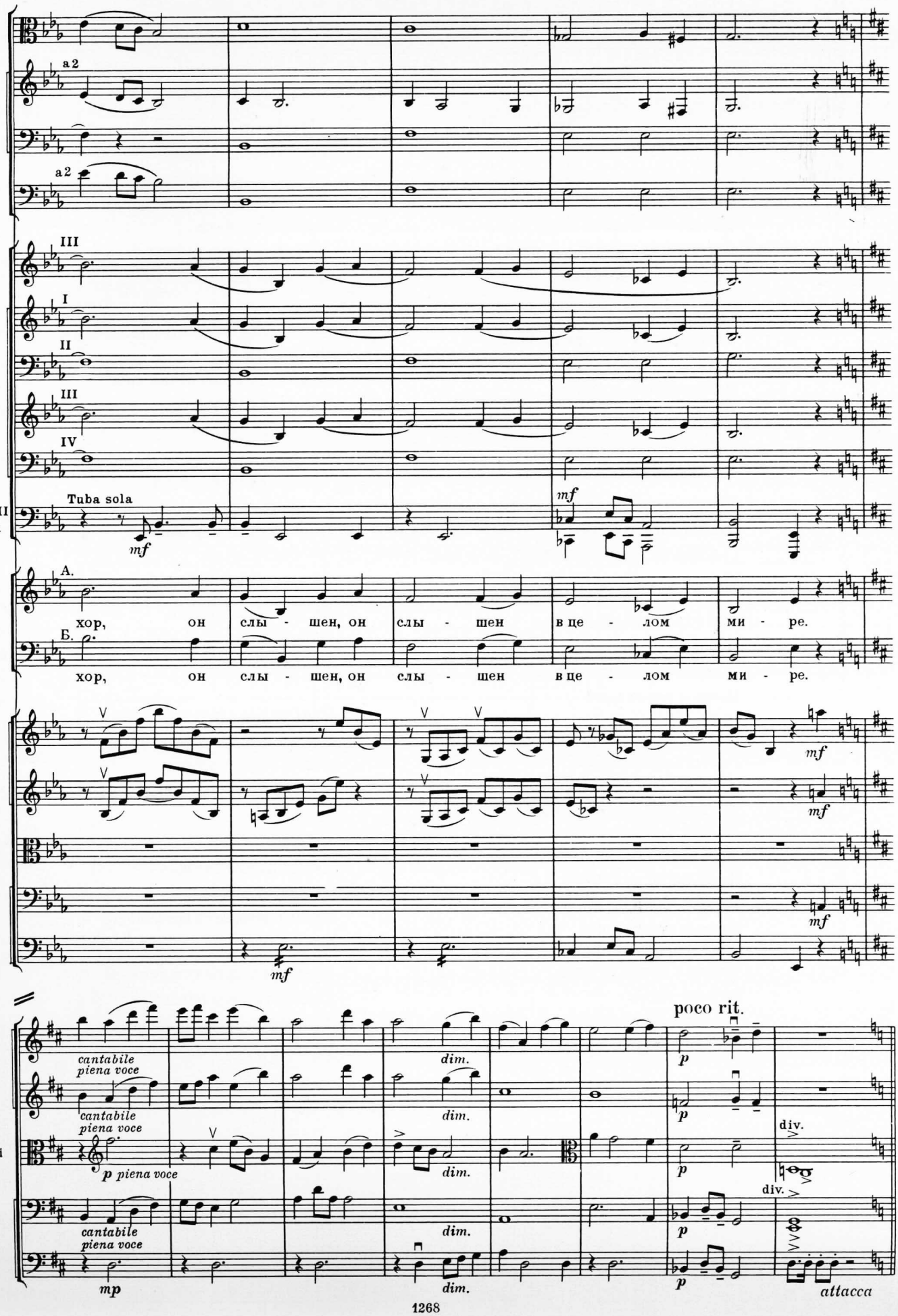
C.ingl.
Cl.
a2
Cl.b.
Fag.
a2
Tr-be
III
I
II
Cor.
III
IV
Tr-ne III
e Tuba
Tuba sola
mf
mf
Хор
взр.
А.
хор, он слы - шен, он слы - шен в це - лом ми - ре.
Б.
хор, он слы - шен, он слы - шен в це - лом ми - ре.
Archi
mf
mf
mf
poco rit.
cantabile
piena voce
dim.
p
div.
Archi
p piena voce
mp
attacca

№ 9. Разговор в эфире

Чтец: Растет и крепнет дружный хор,
Он слышен в целом мире.
А в полночь тайный разговор
Дельцы ведут в эфире.

Сбывают темные дельцы
Смертельный груз во все концы.
Идут в Анголу и Сеул,
В Шотландию, в Сайгон
Под сотней пломб
Запасы бомб –
Смертей сто тысяч тонн.

О-кей! Отправленную кладь,
Снаряды и все прочее
Сегодня будут выгружать
Портовые рабочие.

Они давно работы ждут –
Народ они голодный,
И за любой возьмутся труд,
Когда и где угодно!

Но гневный слышится ответ
Рабочих профсоюзов:
„Сегодня рук свободных нет
Для смертоносных грузов!“

Хоть грузы грузчику нужны,
Не будет он из трюмов
Таскать снаряды для войны
По воле толстосумов.

Решенье приняли одно
Рабочие союзы:
Для безопасности на дно
Отправить ваши грузы!

Не загребать вам больше жар
Рабочими руками.
Пускай отчалит Салазар
И Франко вместе с вами.

Пора с кубинских берегов,
Из Конго и Кореи
Вам, господа, под отчий кров
Убраться поскорее!

Не заслонить вам свет дневной
Тревожной тенью ночи.
Весь мир готов к войне с войной,
Весь честный мир рабочий.

Чтоб голос воющих сирен
Не возвещал тревоги,
Решилась лечь Раймонда Дьен
На полотно дороги.

Пред ней со скрежетом колес
В пути меж полустанков
Остановился паровоз
С тяжелым грузом танков.

На свете нет прочнее стен,
Чем те живые люди,
Что могут, как Раймонда Дьен,
Орудья встретить грудью!

Могучим и дружным усильем
Рассеет тревогу Земля.
Так смерч разлетается пылью
От залпа с бортов корабля!

№ 10. Весь мир готов к войне с войной

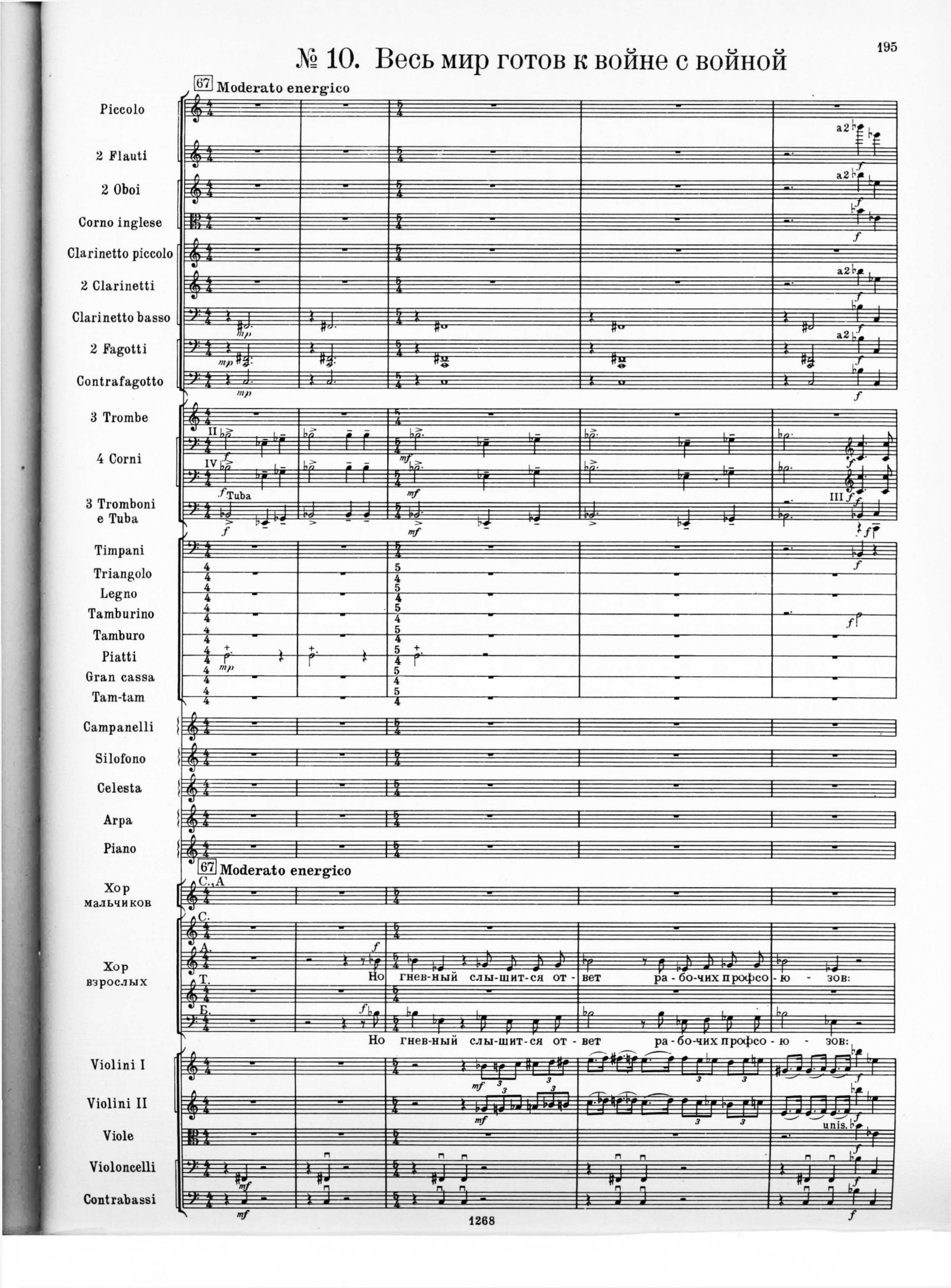

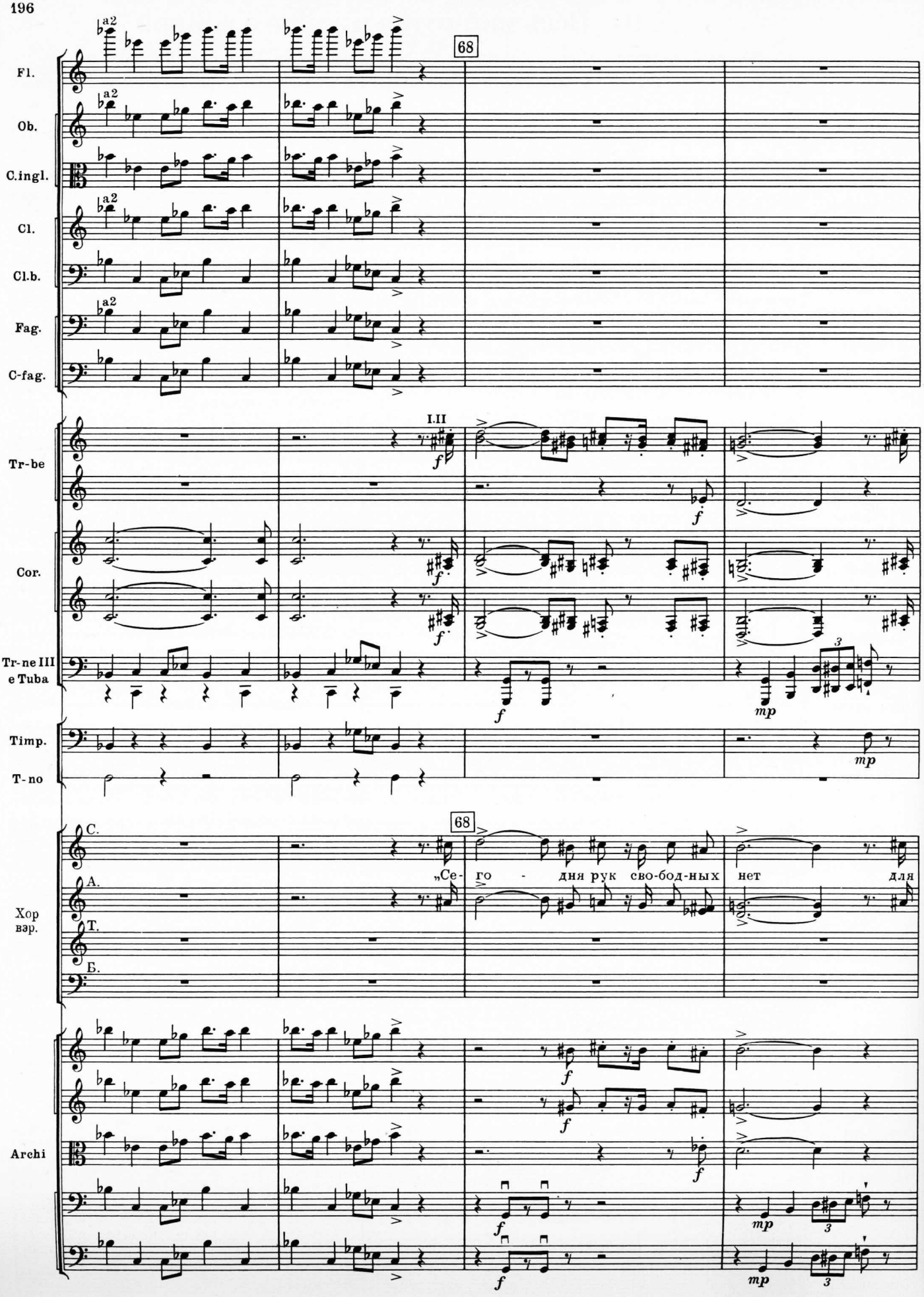
Fl.
Ob.
C.ingl.
Cl.
Cl.b.
Fag.
C-fag.
Tr-be
Cor.
Tr-ne III e Tuba
Timp.
T-no
Хор вэр.
Archi
a2
68
I.II
C.
A.
Т.
Б.
„Се- го - дня рук сво-бод-ных нет для

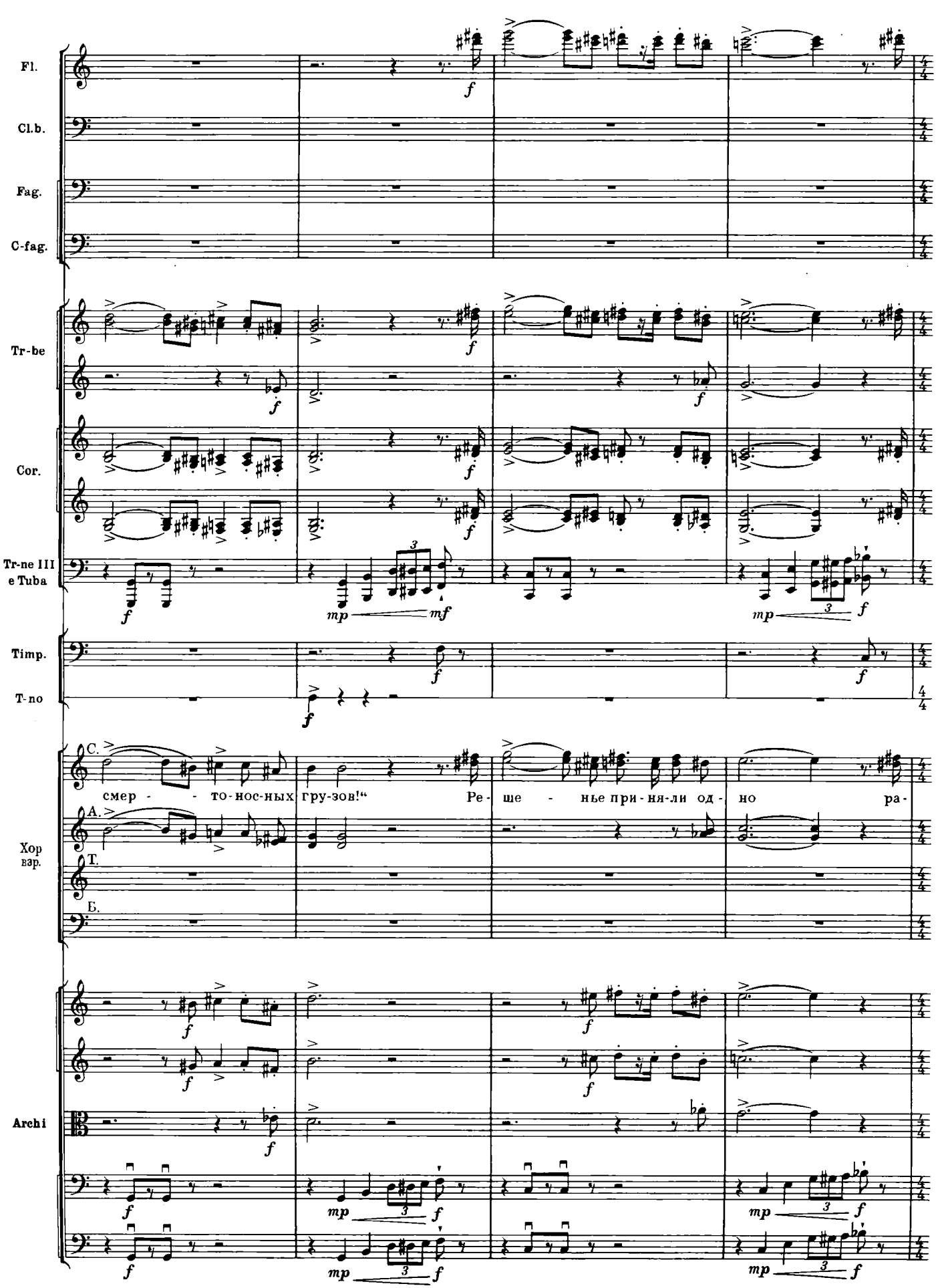
Fl.
Cl.b.
Fag.
C-fag.
Tr-be
Cor.
Tr-ne III
e Tuba
Timp.
T-no
Хор
взр.
C.
A.
T.
Б.
смер - - то-нос-ных гру-зов!“ Ре- ше - нье при-ня-ли од- но ра-
Archi

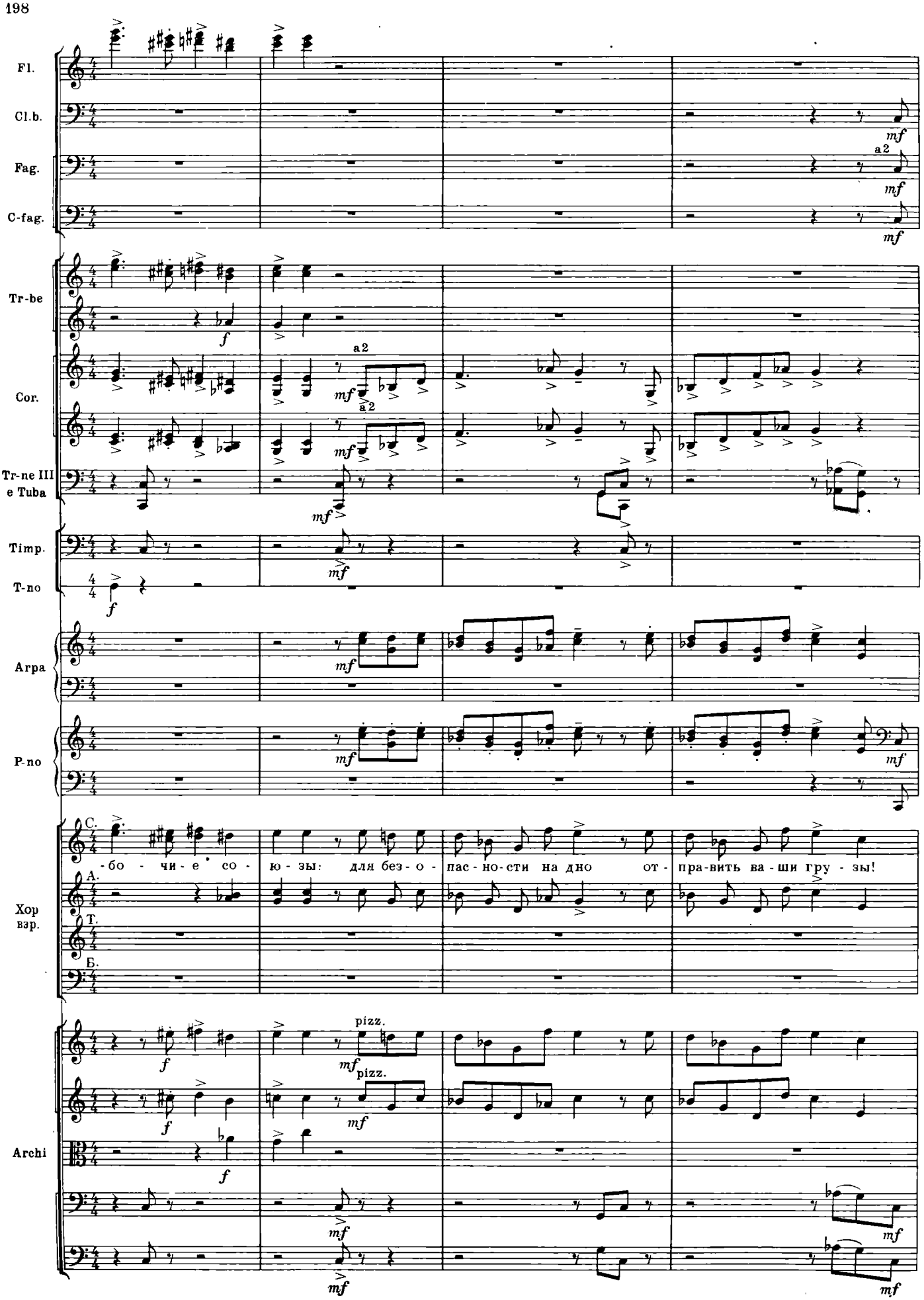
Fl.
Cl.b.
Fag.
C-fag.
Tr-be
Cor.
Tr-ne III
e Tuba
Timp.
T-no
Arpa
P-no
Хор
взр.
Archi
-бо - чи-е со - ю - зы: для без-о - пас-но-сти на дно от - пра-вить ва - ши гру - зы!
pizz.
a2

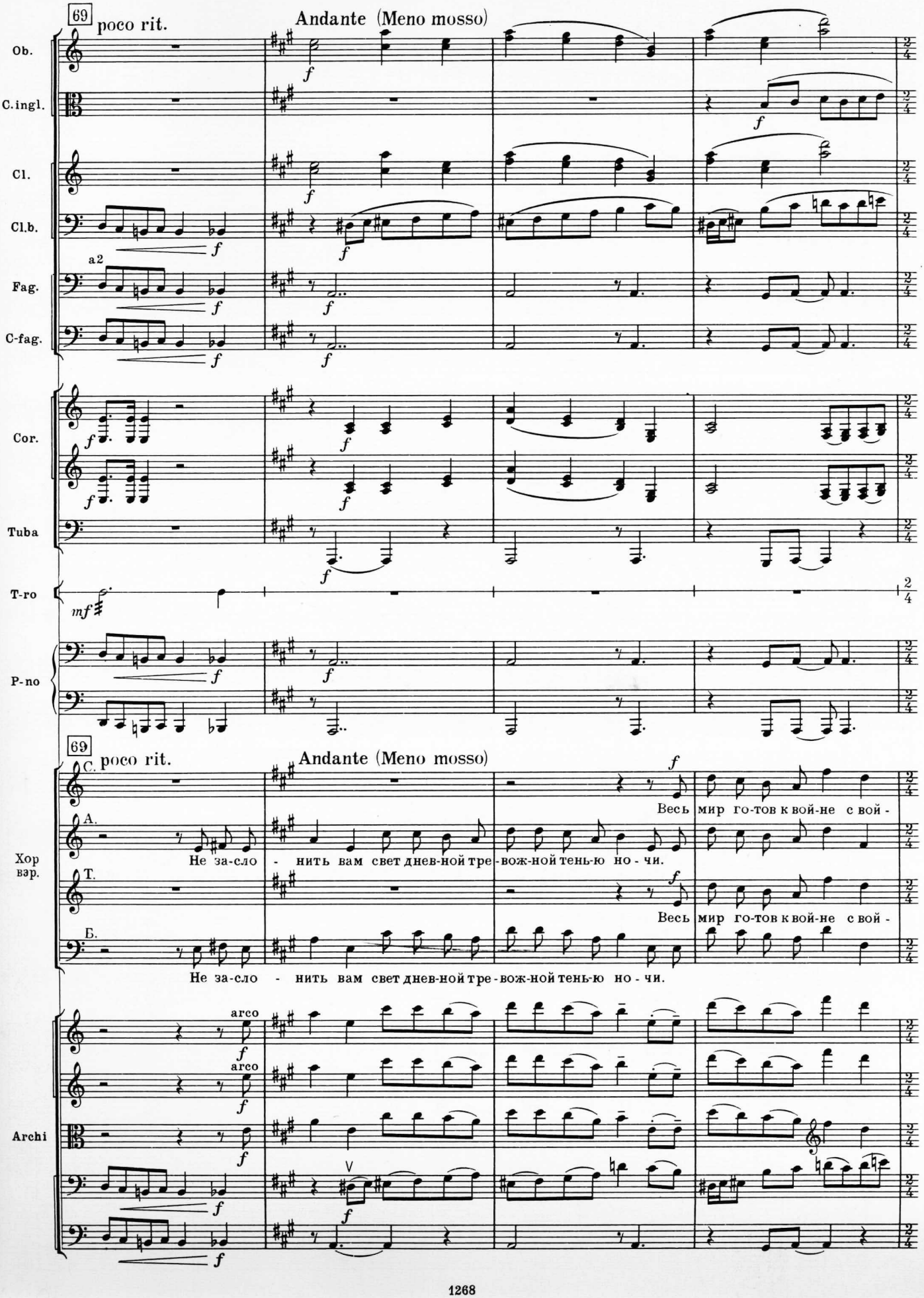
69
poco rit.
Andante (Meno mosso)
Ob.
C.ingl.
Cl.
Cl.b.
a2
Fag.
C-fag.
Cor.
Tuba
T-ro
P-no
69
poco rit.
Andante (Meno mosso)
Хор взр.
С.
А.
Т.
Б.
Весь мир го-тов к вой-не с вой -
Не за-сло - нить вам свет днев-ной тре-вож-ной тень-ю но - чи.
Весь мир го-тов к вой-не с вой -
Не за-сло - нить вам свет днев-ной тре-вож-ной тень-ю но - чи.
Archi
arco
arco

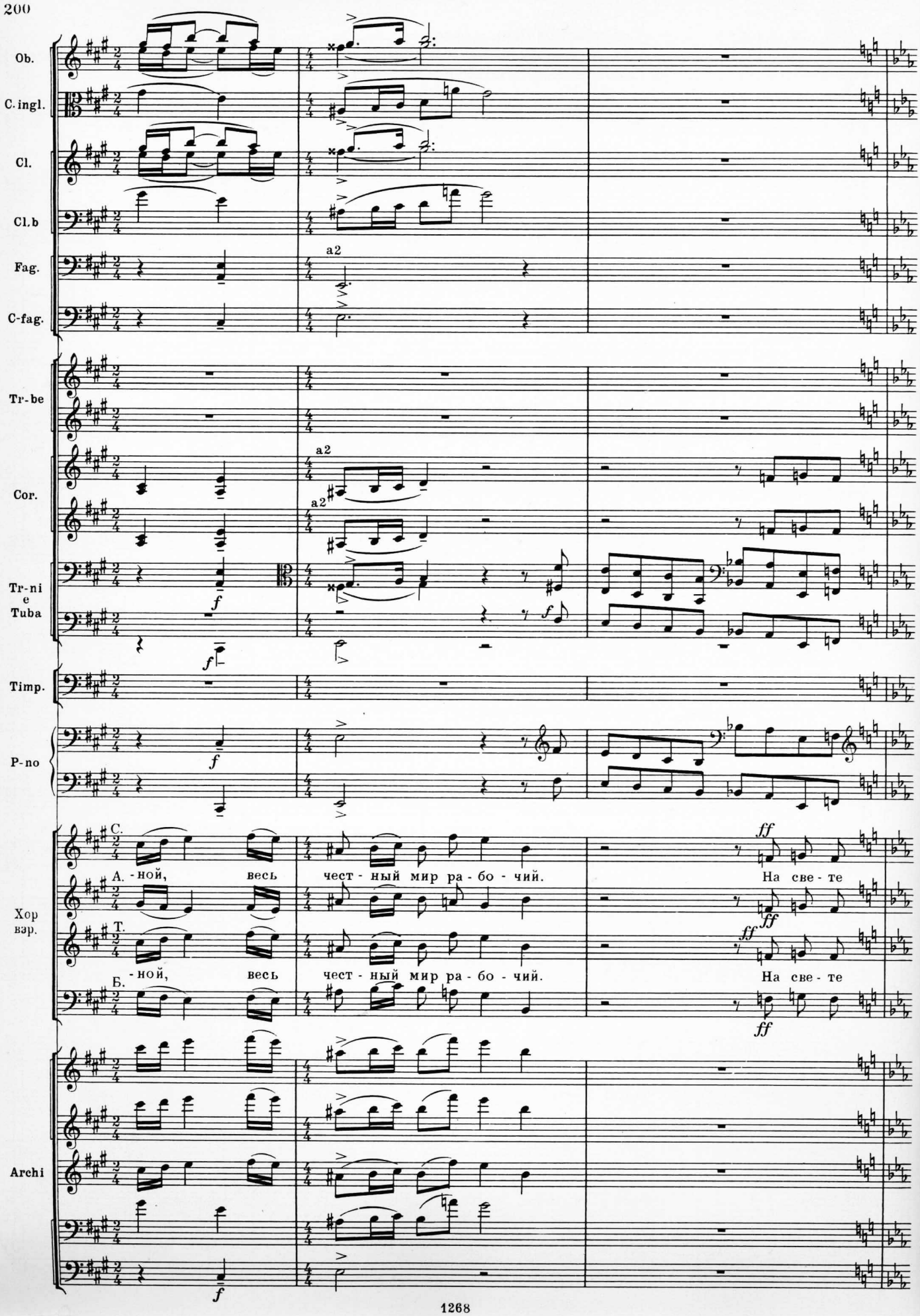
Ob.
C. ingl.
Cl.
Cl. b
Fag.
C-fag.
Tr-be
Cor.
Tr-ni
e
Tuba
Timp.
P-no
Хор
взр.
Archi
a2
a2
a2
f
f
f
f
С.
А. -ной, весь чест - ный мир ра - бо - чий.
На све - те
Т.
Б. -ной, весь чест - ный мир ра - бо - чий.
На све - те
ff
ff
ff
ff

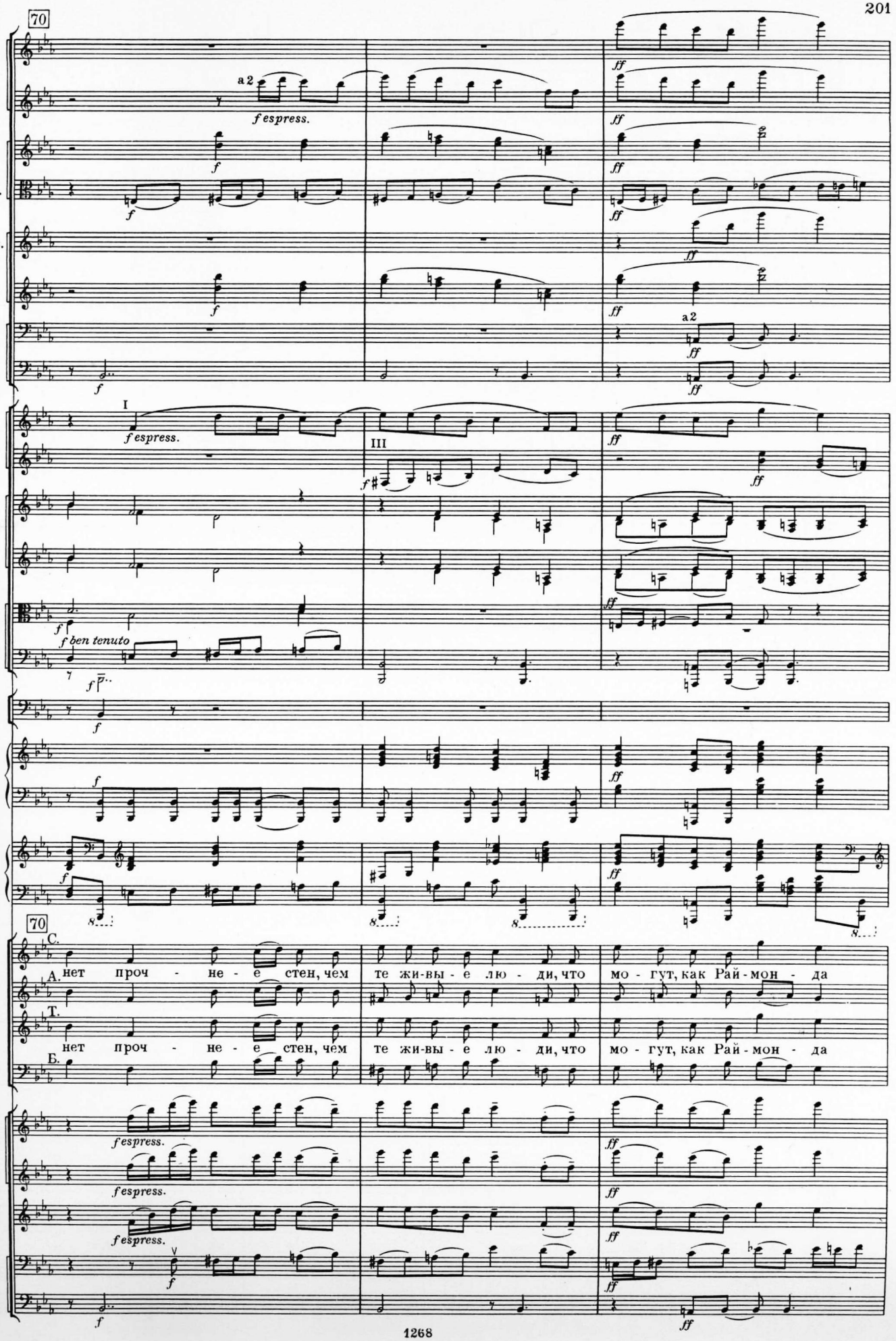
70
Picc.
Fl.
a 2
f espress.
Ob.
C. ingl.
Cl. picc.
Cl.
Fag.
C-fag.
ff
a 2
Tr-be
I
III
Cor.
Tr-ni e Tuba
f ben tenuto
Timp.
Arpa
P-no
70
Хор вар.
С.
А.
нет проч - не - е стен, чем те жи-вы-е лю - ди, что мо - гут, как Рай-мон - да
Т.
нет проч - не - е стен, чем те жи-вы-е лю - ди, что мо - гут, как Рай-мон - да
Б.
Archi

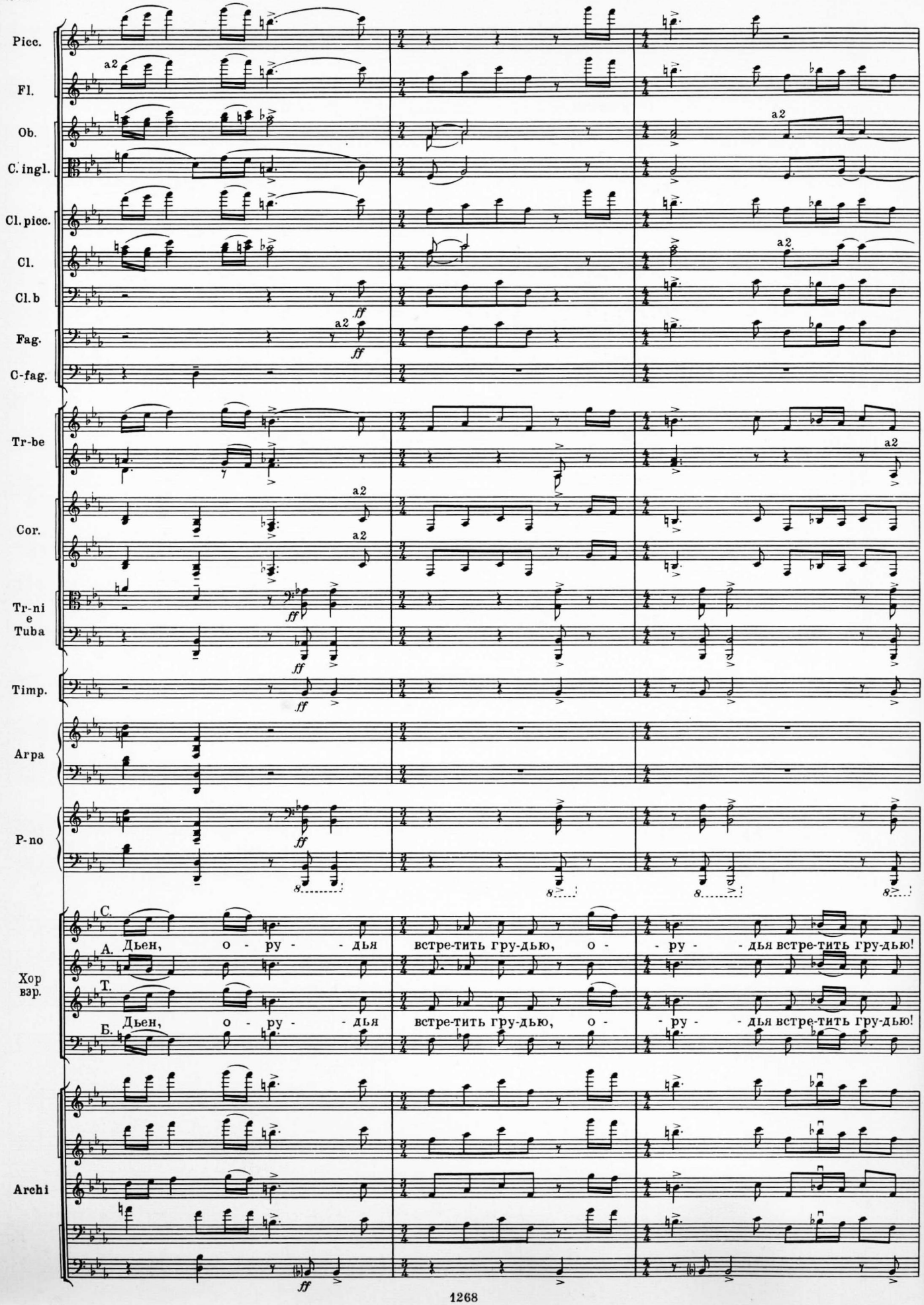
Picc.
Fl.
Ob.
C. ingl.
Cl. picc.
Cl.
Cl. b
Fag.
C-fag.
Tr-be
Cor.
Tr-ni e Tuba
Timp.
Arpa
P-no
Хор взр.
Archi
a2
ff
С.
А.
Т.
Б.
Дьен, о - ру - - дья встре-тить гру-дью, о - - ру - - дья встре-тить гру-дью!
Дьен, о - ру - - дья встре-тить гру-дью, о - - ру - - дья встре-тить гру-дью!

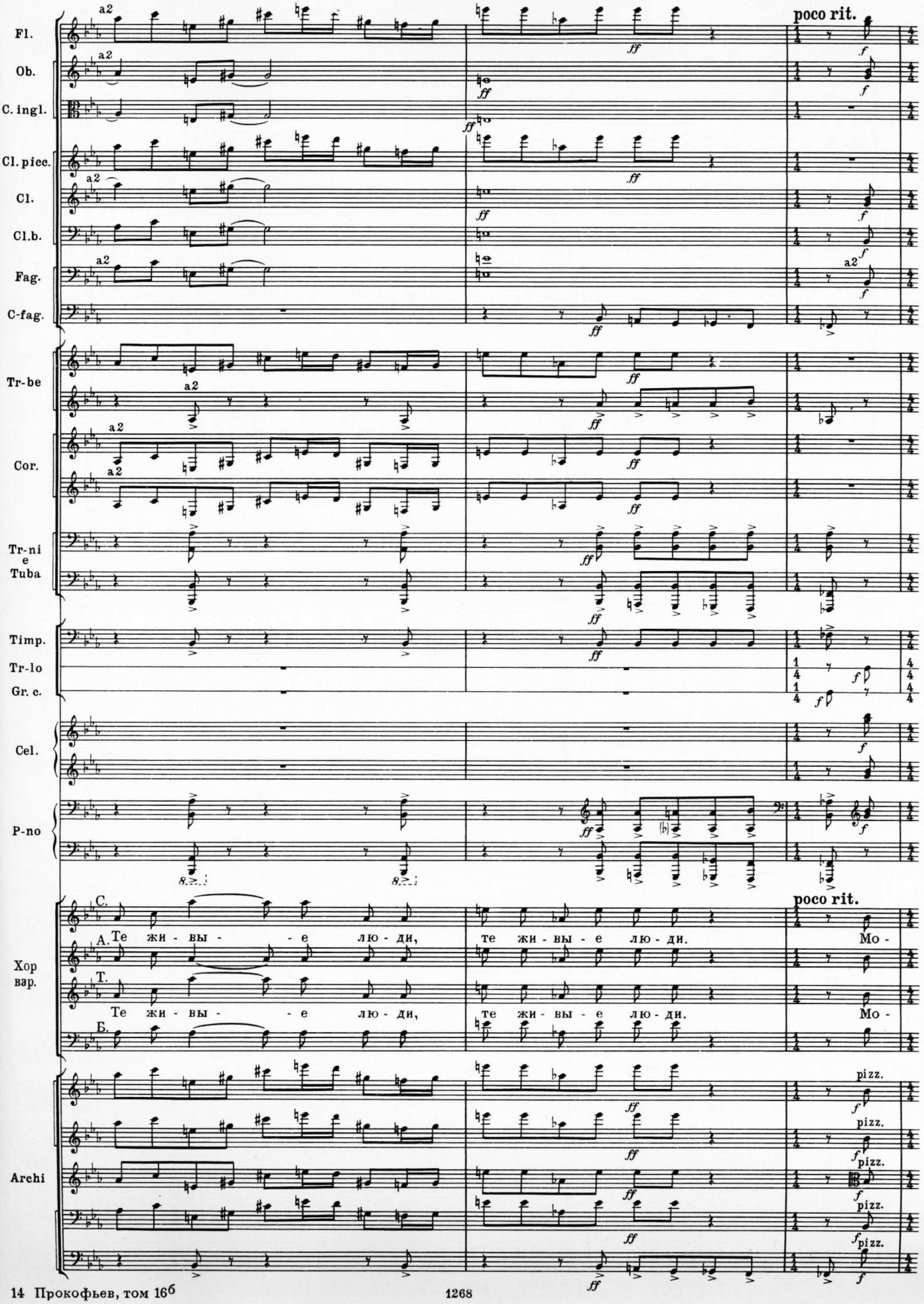
Fl.
Ob.
C. ingl.
Cl. picc.
Cl.
Cl.b.
Fag.
C-fag.
Tr-be
Cor.
Tr-ni e Tuba
Timp.
Tr-lo
Gr. c.
Cel.
P-no
Хор взр.
Archi
poco rit.
a2
ff
f
pizz.
С.
А.
Т.
Б.
Те жи - вы - - е лю - ди,
те жи - вы - е лю - ди.
Мо -

71 Più mosso. Andante mosso, fastoso ♩ = 72

Fl.
Ob.
C.ingl.
Cl.
Cl.b.
Fag.
C-fag.
Tuba
T-ro
C-lli
Cel.
P-no

71 Più mosso. Andante mosso, fastoso ♩ = 72

Хор взр.

C. -гу - чим и друж-ным у - си - льем рас - се - ет тре-во - гу Зем- ля. Так

A. -гу - чим и друж-ным у - си - льем рас - се - ет тре-во - гу Зем- ля. Так

T. -гу - чим и друж-ным у - си - льем рас - се - ет тре-во - гу Зем- ля. Так

Б.

Archi

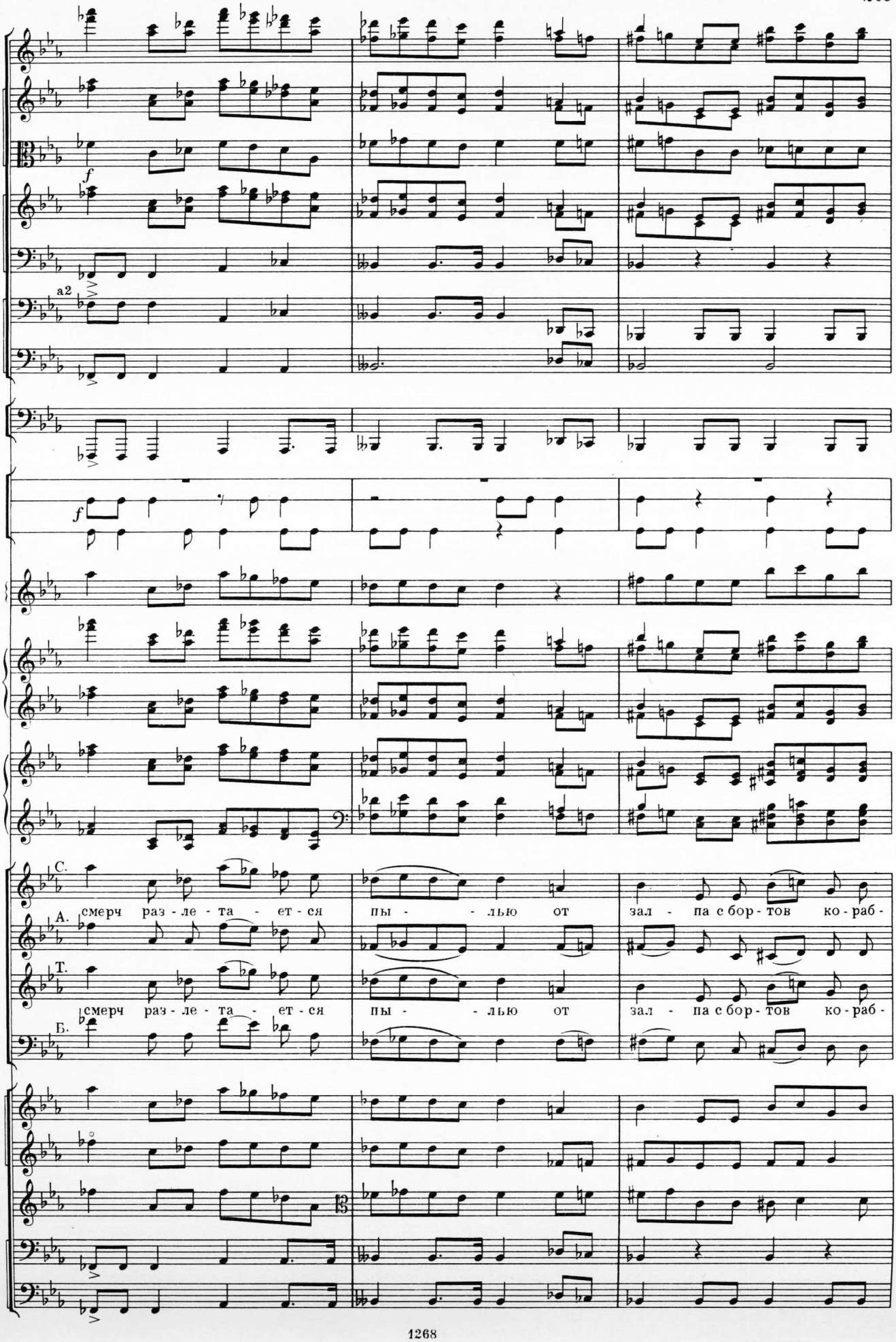
Fl.
Ob.
C. ingl.
Cl.
Cl.b.
Fag.
C-fag.
Tuba
Tr-lo
T-no
T-ro
C-lli
Cel.
P-no
Хор взр.
Archi
a2
C.
смерч раз-ле-та-ет-ся пы--лью от зал-па с бор-тов ко-раб-
A.
T.
смерч раз-ле-та-ет-ся пы--лью от зал-па с бор-тов ко-раб-
Б.

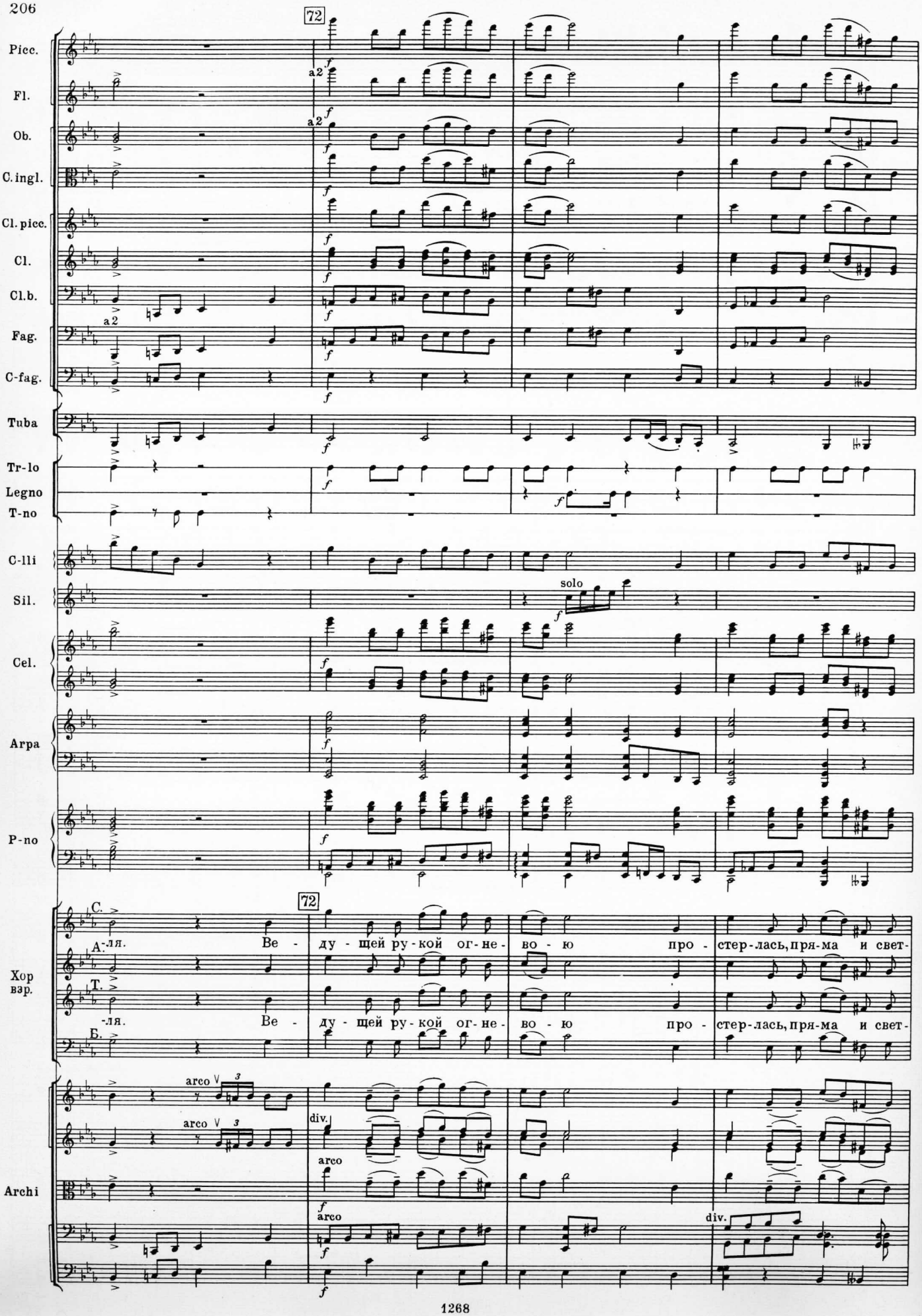
72
Picc.
Fl.
Ob.
C.ingl.
Cl. picc.
Cl.
Cl.b.
Fag.
C-fag.
Tuba
Tr-lo
Legno
T-no
C-lli
Sil.
solo
Cel.
Arpa
P-no
72
Хор взр.
С.
А.-ля.
Т.
-ля.
Б.
Ве - ду - щей ру - кой ог - не - во - ю про - стер - лась, пря - ма и свет -
Ве - ду - щей ру - кой ог - не - во - ю про - стер - лась, пря - ма и свет -
Archi
arco
div.
arco
arco
div.

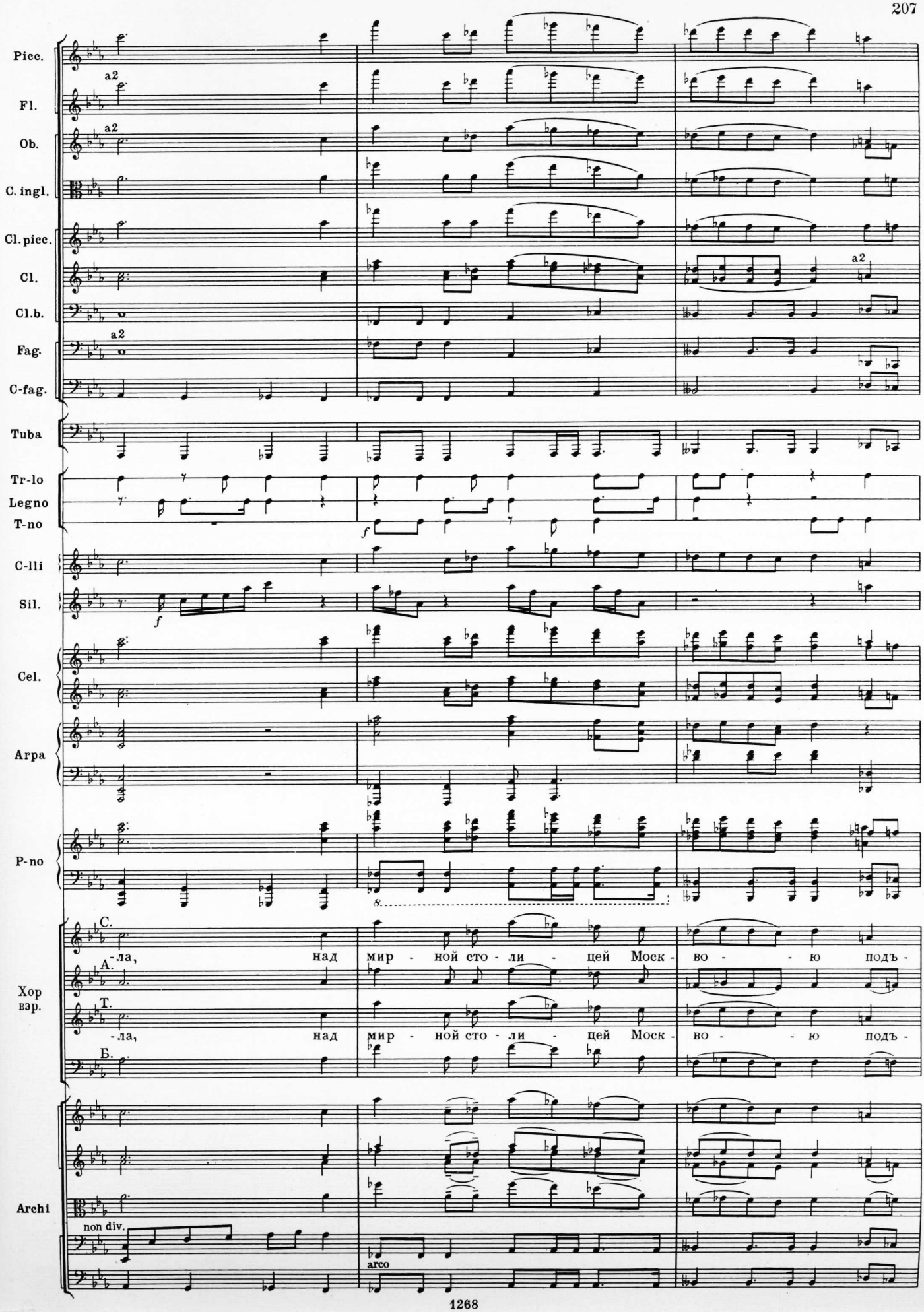
Picc.
Fl.
a2
Ob.
a2
C. ingl.
Cl. picc.
Cl.
a2
Cl.b.
Fag.
a2
C-fag.
Tuba
Tr-lo
Legno
T-no
f
C-lli
Sil.
f
Cel.
Arpa
P-no
8
Хор взр.
С.
-ла, над мир - ной сто - ли - цей Моск - во - - ю подъ -
А.
Т.
-ла, над мир - ной сто - ли - цей Моск - во - - ю подъ -
Б.
Archi
non div.
arco

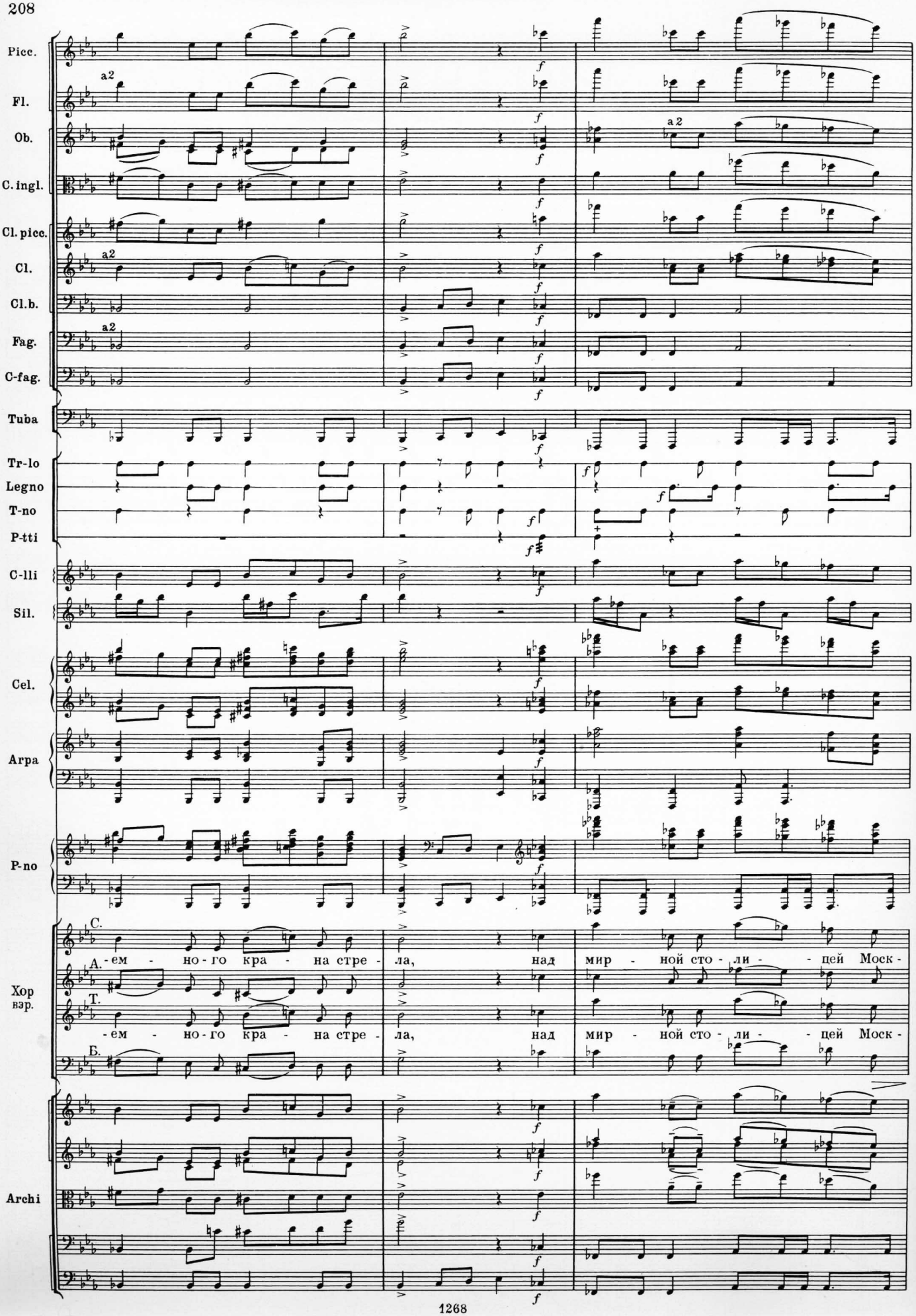
Picc.
Fl.
Ob.
C. ingl.
Cl. picc.
Cl.
Cl.b.
Fag.
C-fag.
Tuba
Tr-lo
Legno
T-no
P-tti
C-lli
Sil.
Cel.
Arpa
P-no
Хор
взр.
Archi
a2
С.
А.
Т.
Б.
-ем - но-го кра - на стре - ла, над мир - ной сто - ли - - цей Моск-
-ем - но-го кра - на стре - ла, над мир - ной сто - ли - - цей Моск-

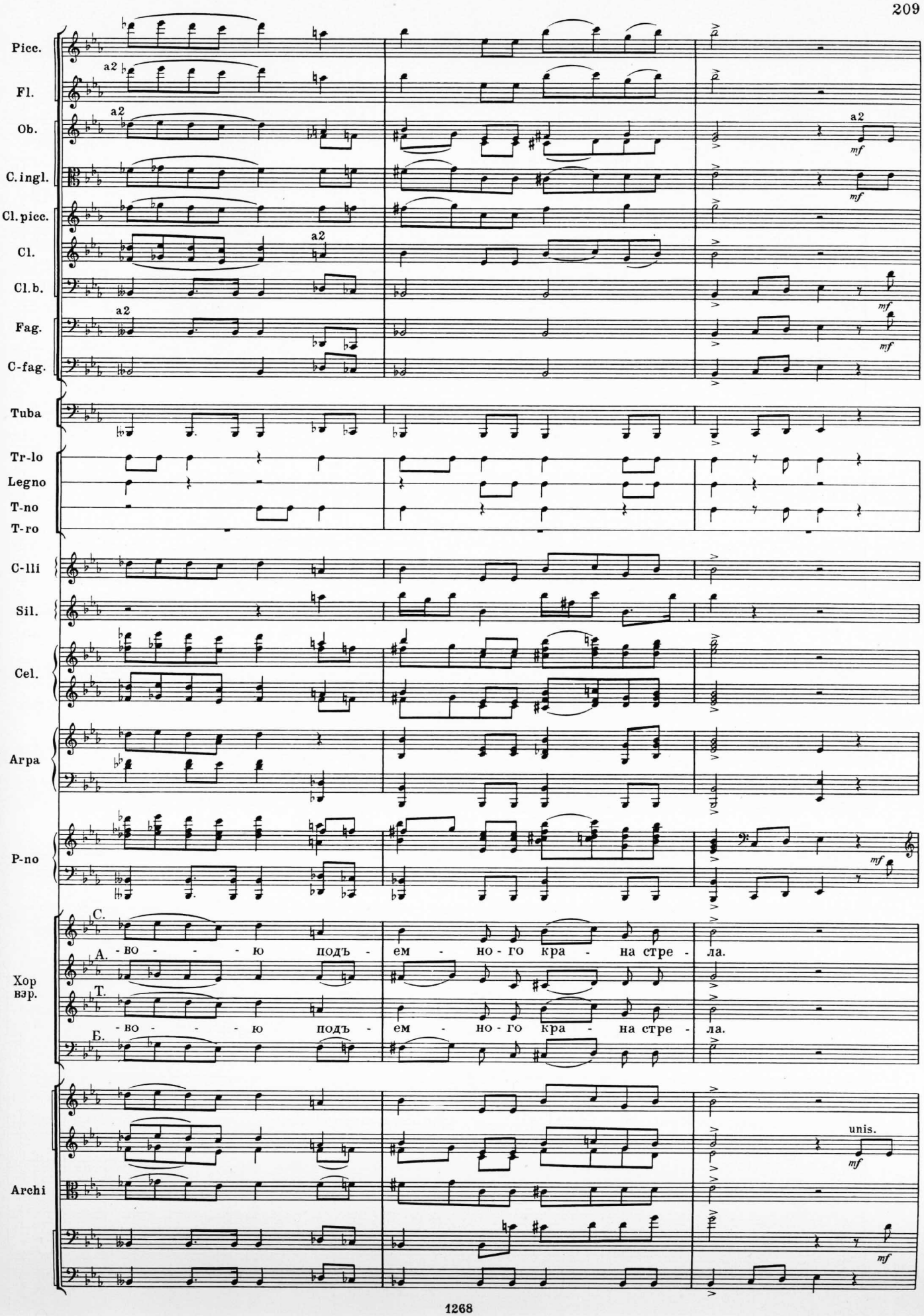
Picc.
Fl.
Ob.
C. ingl.
Cl. picc.
Cl.
Cl. b.
Fag.
C-fag.
Tuba
Tr-lo
Legno
T-no
T-ro
C-lli
Sil.
Cel.
Arpa
P-no
Хор взр.
C.
A.
T.
Б.
-во - - - ю подъ - ем - но - го кра - на стре - ла.
-во - - - ю подъ - ем - но - го кра - на стре - ла.
Archi
a2
mf
unis.

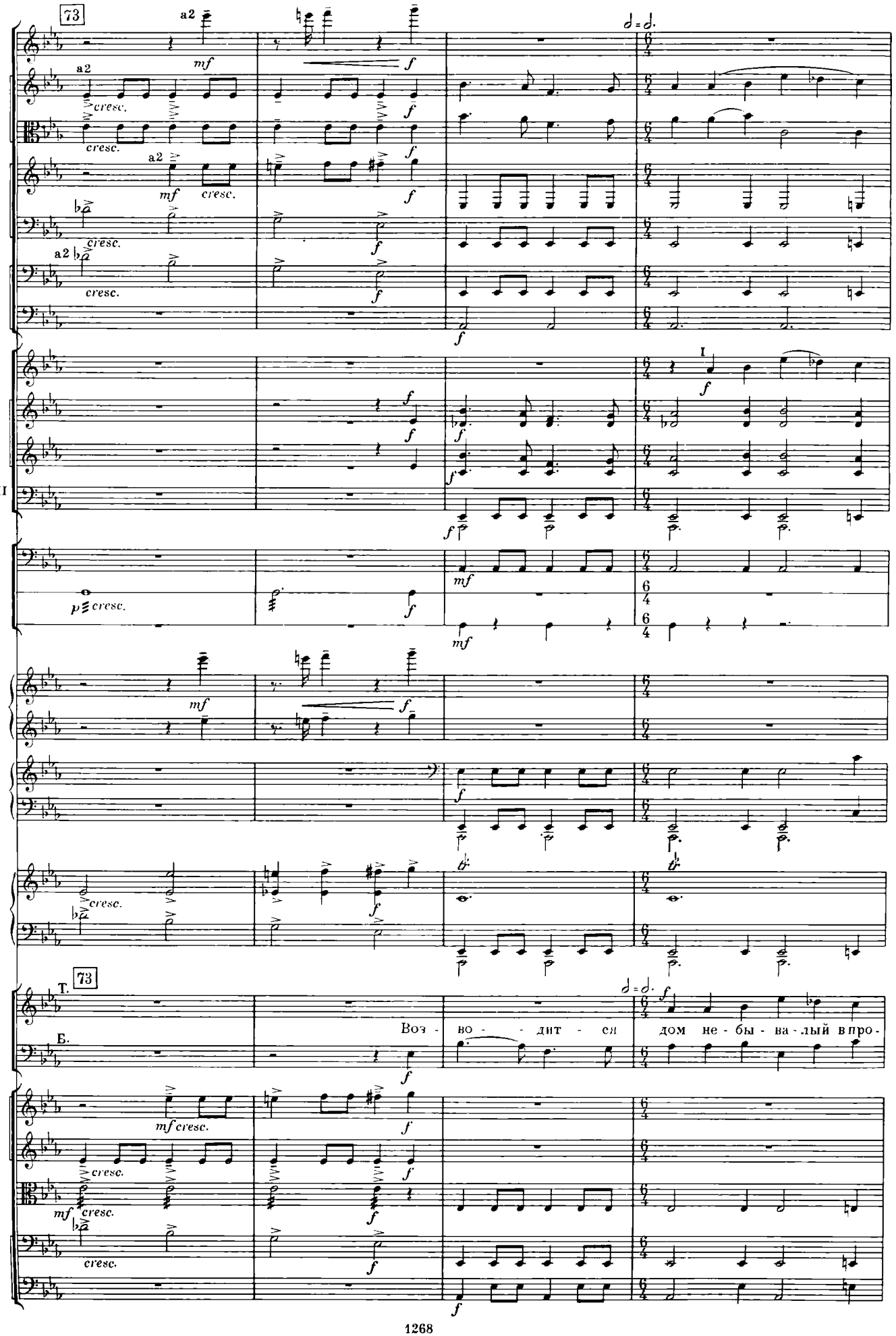
73
a2
Fl.
Ob.
C.ingl.
Cl.
Cl.b.
Fag.
C-fag.
Tr-be
Cor.
Tr-ne III e Tuba
Timp.
T-ro
Gr. c.
Cel.
Arpa
P-no
T.
Хор взр.
Б.
Воз - во - - дит - ся дом не - бы - ва - лый в про -
Archi
cresc.
mf
f
p
I

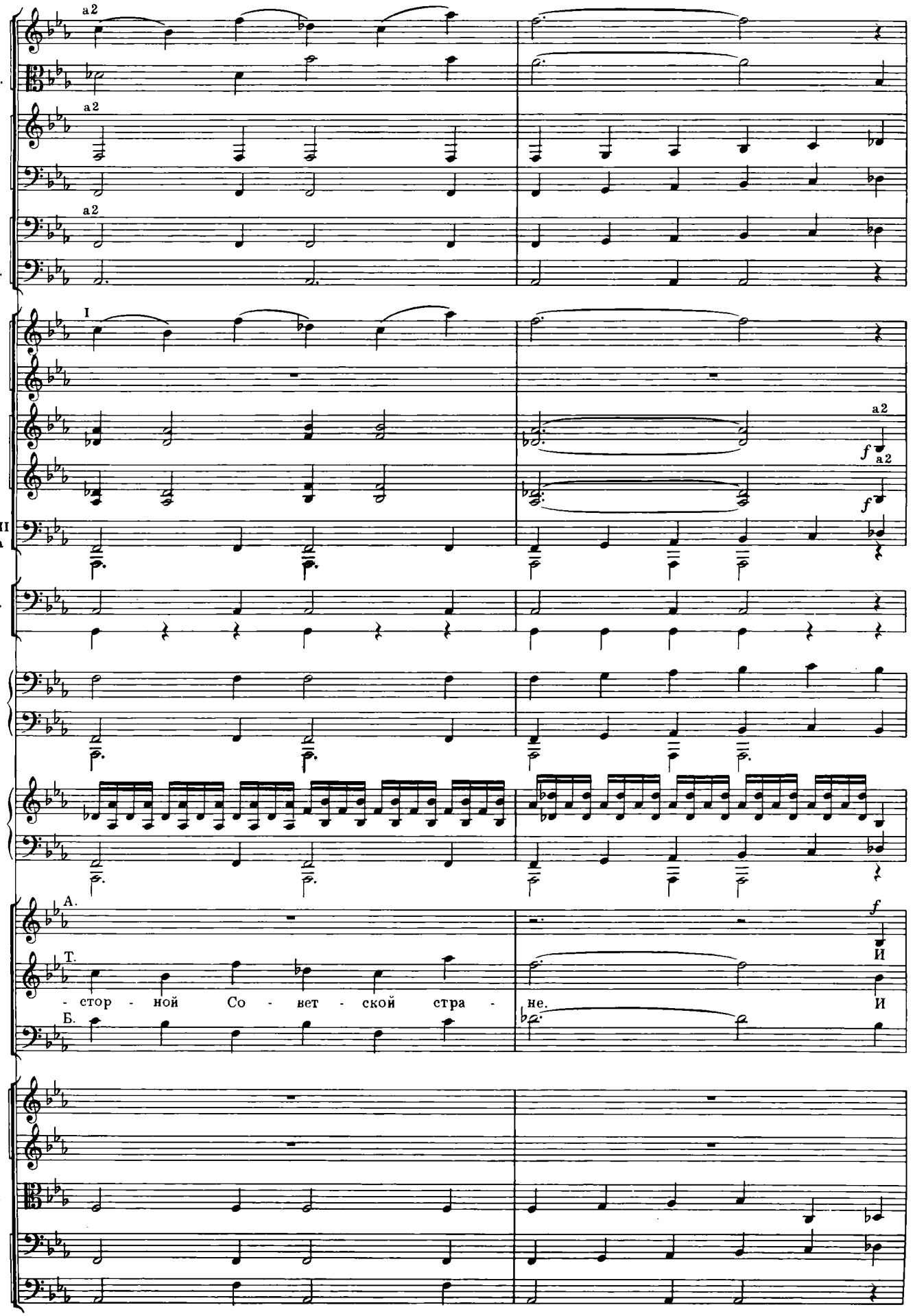
Ob.
C. ingl.
Cl.
Cl.b.
Fag.
C-fag.
Tr-be
Cor.
Tr-ne III
e Tuba
Timp.
Gr. c.
Arpa
P-no
Хор
взр.
Archi
a2
I
f
А.
Т.
Б.
- стор - ной Со - вет - ской стра -
не.
И

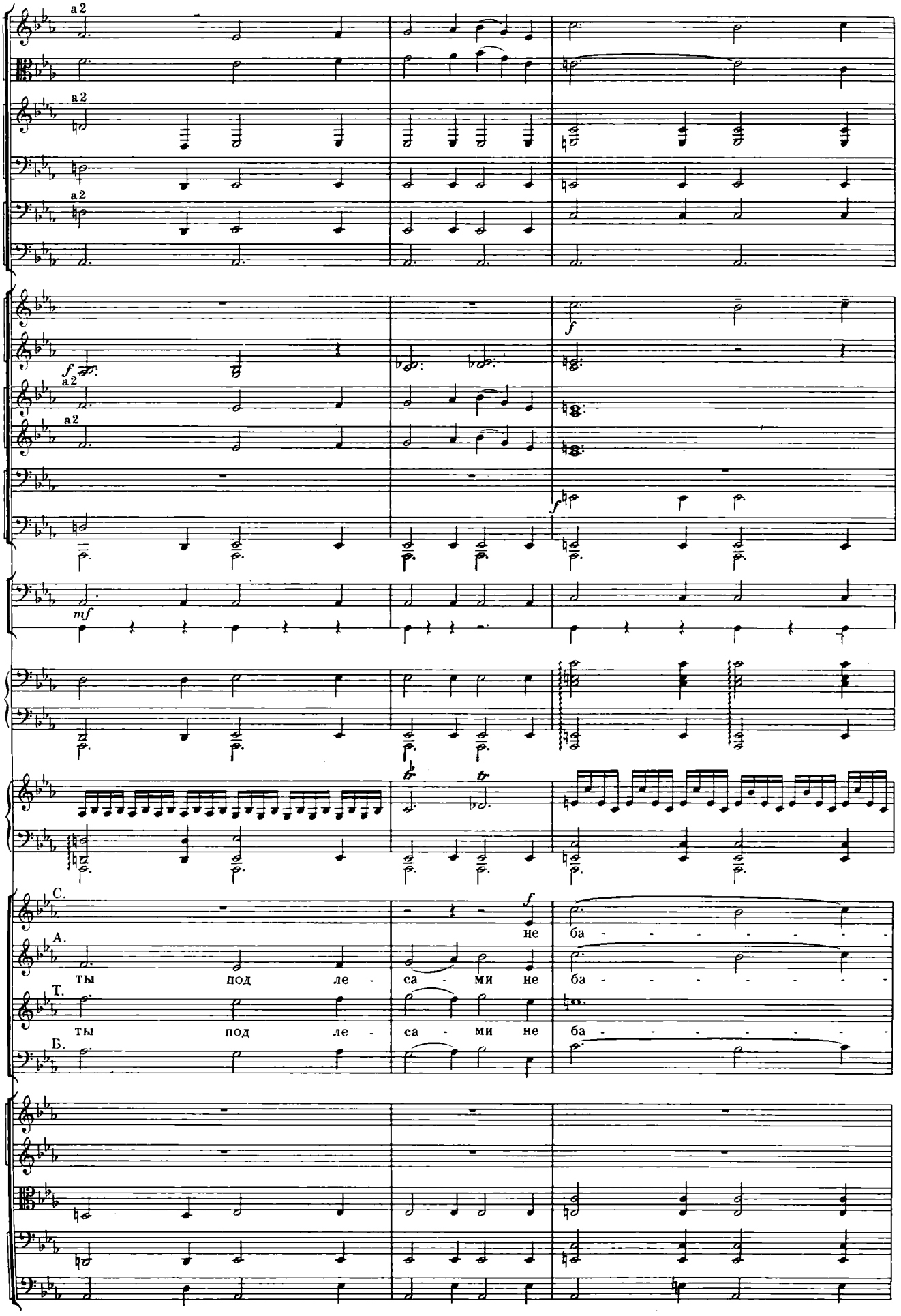
Ob.
C.ingl.
Cl.
Cl.b.
Fag.
C-fag.
Tr-be
Cor.
Tr-ni e Tuba
Timp.
Gr.c.
Arpa
P-no
Хор вар.
Archi
a2
mf
f
С.
А.
Т.
Б.
не
ба - - - - - - -
ты под ле - са - ми не
ты под ле - са - ми не
ба - - - - - - -

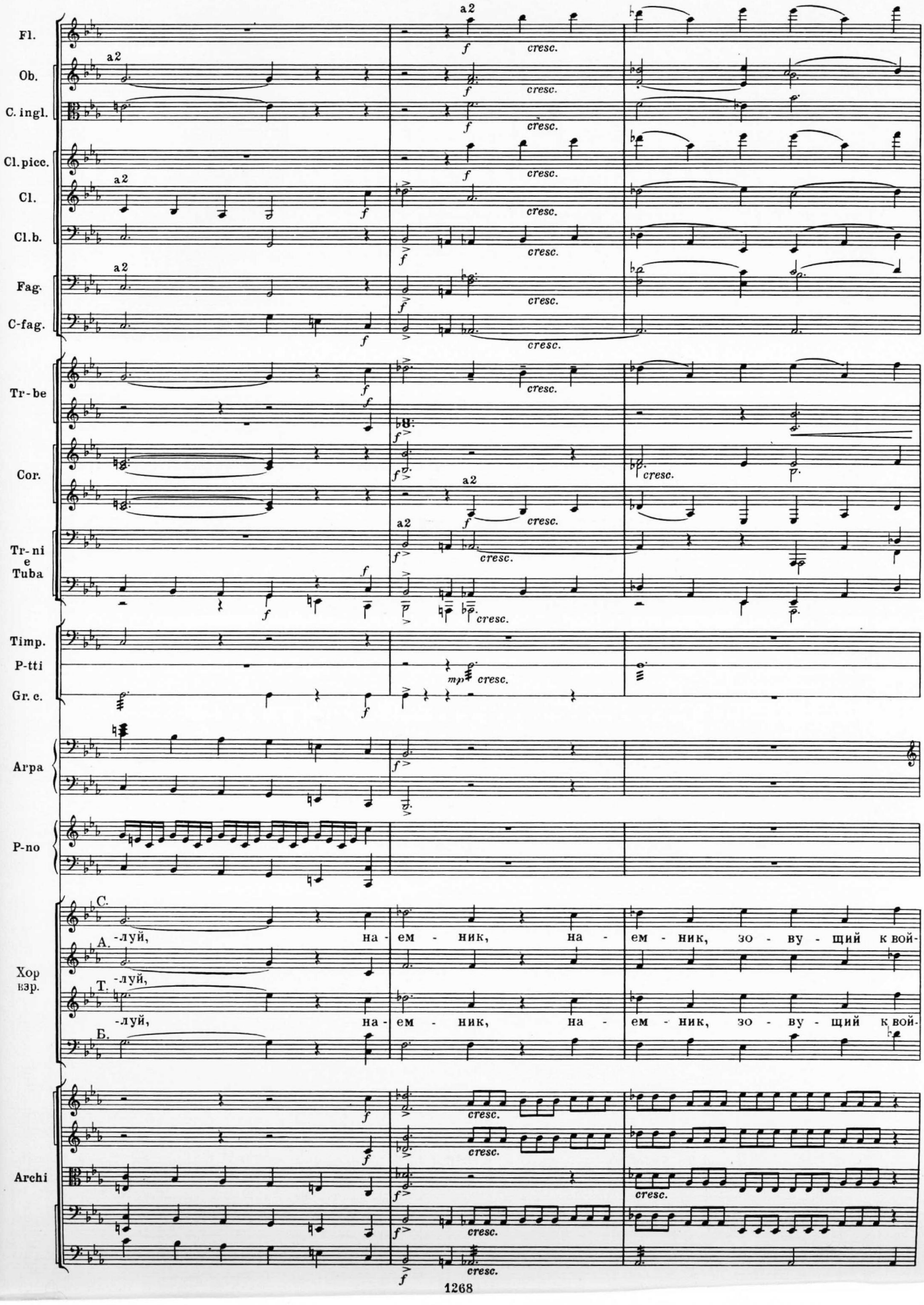
Fl.
Ob.
C. ingl.
Cl. picc.
Cl.
Cl. b.
Fag.
C-fag.
Tr-be
Cor.
Tr-ni e Tuba
Timp.
P-tti
Gr. c.
Arpa
P-no
Хор взр.
С.
-луй, на-ем-ник, на-ем-ник, зо-ву-щий к вой-
А.
-луй,
Т.
-луй, на-ем-ник, на-ем-ник, зо-ву-щий к вой-
Б.
Archi
a2
cresc.

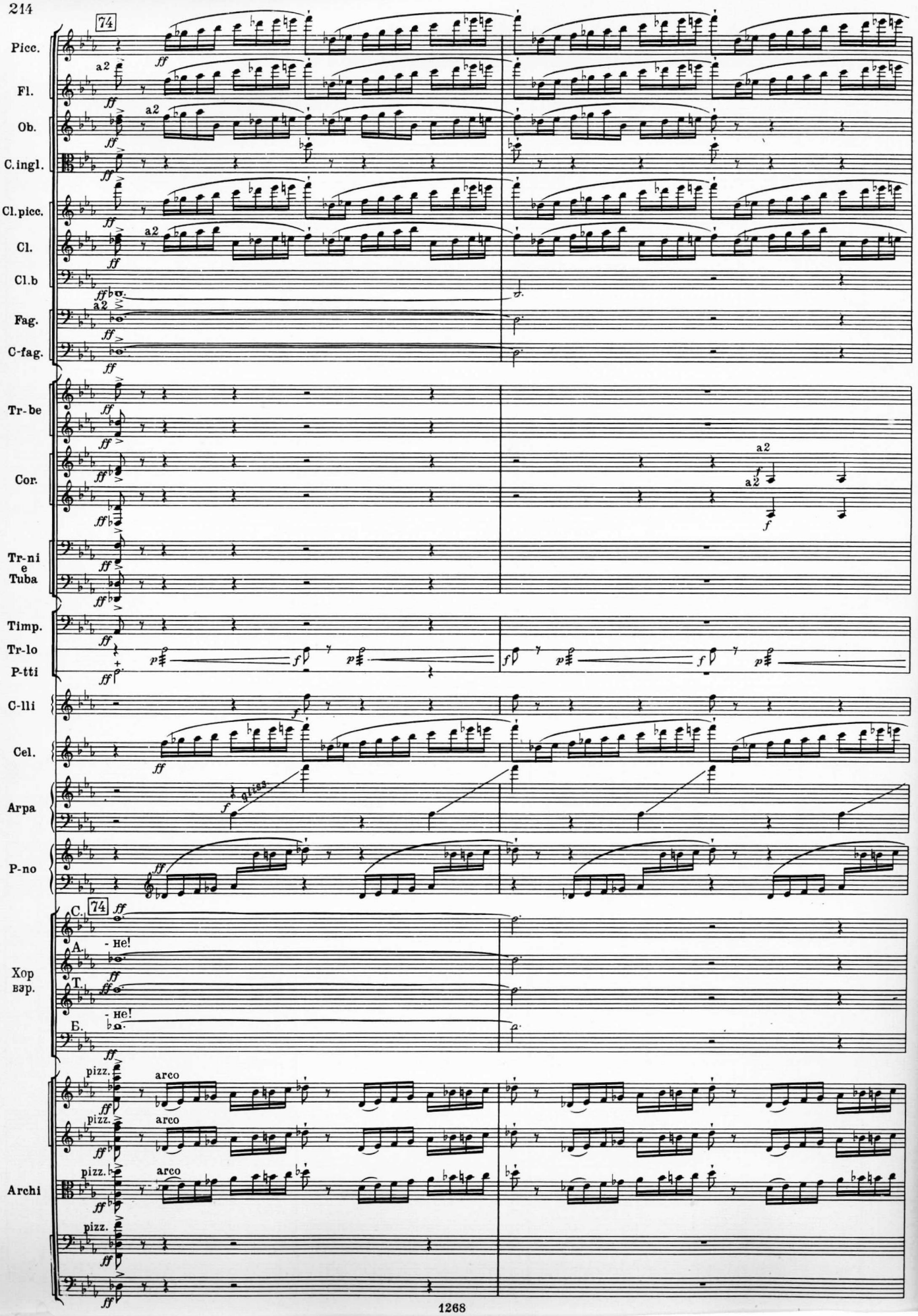
74
Picc.
Fl.
Ob.
C.ingl.
Cl.picc.
Cl.
Cl.b
Fag.
C-fag.
Tr-be
Cor.
Tr-ni
e
Tuba
Timp.
Tr-lo
P-tti
C-lli
Cel.
Arpa
P-no
C.
A.
- не!
T.
- не!
Б.
Хор
взр.
pizz.
arco
Archi
a2
ff
f
p

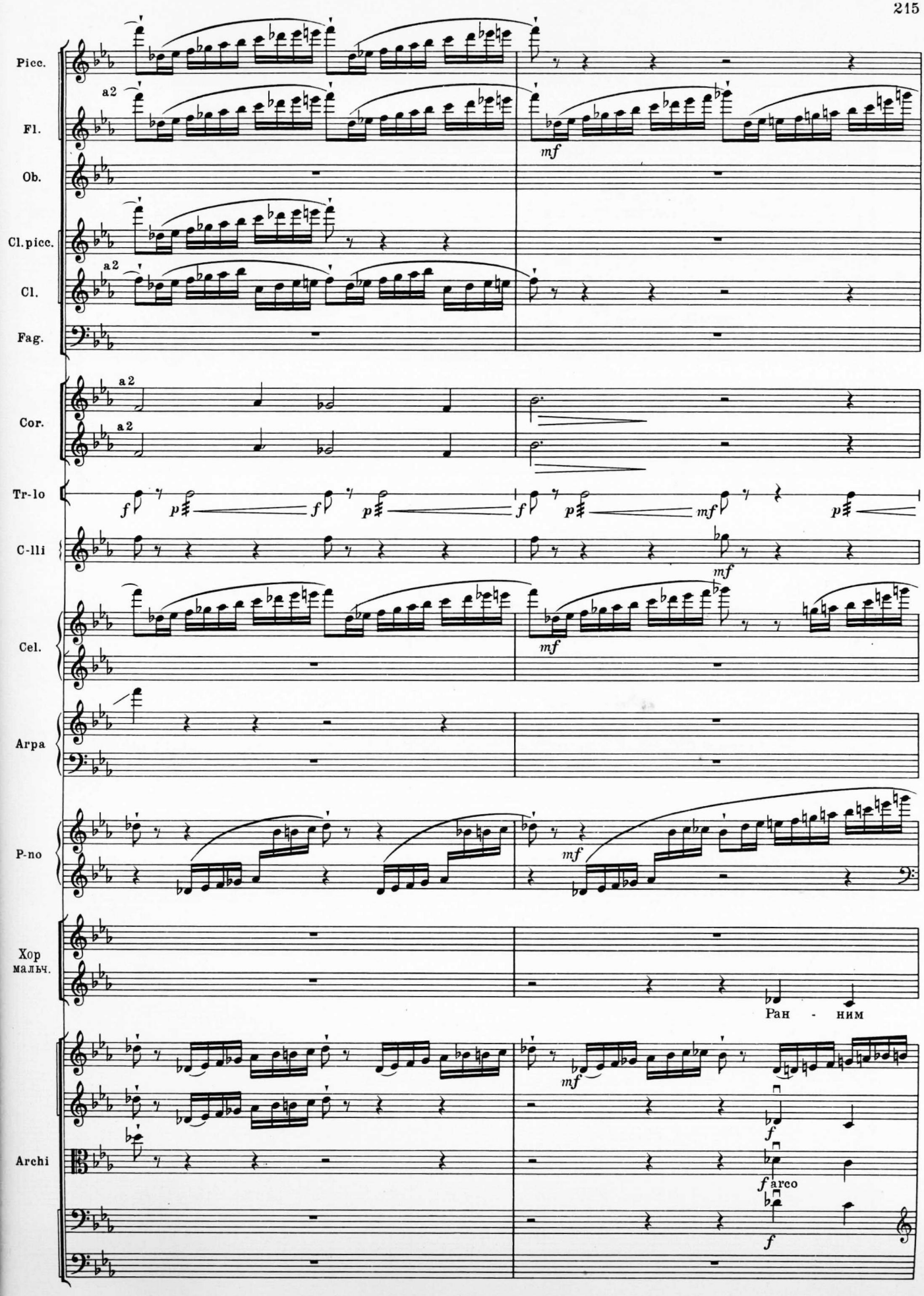
Picc.
Fl.
Ob.
Cl.picc.
Cl.
Fag.
Cor.
Tr-lo
C-lli
Cel.
Arpa
P-no
Хор
мальч.
Archi
a2
mf
f
p
Ран - ним
arco

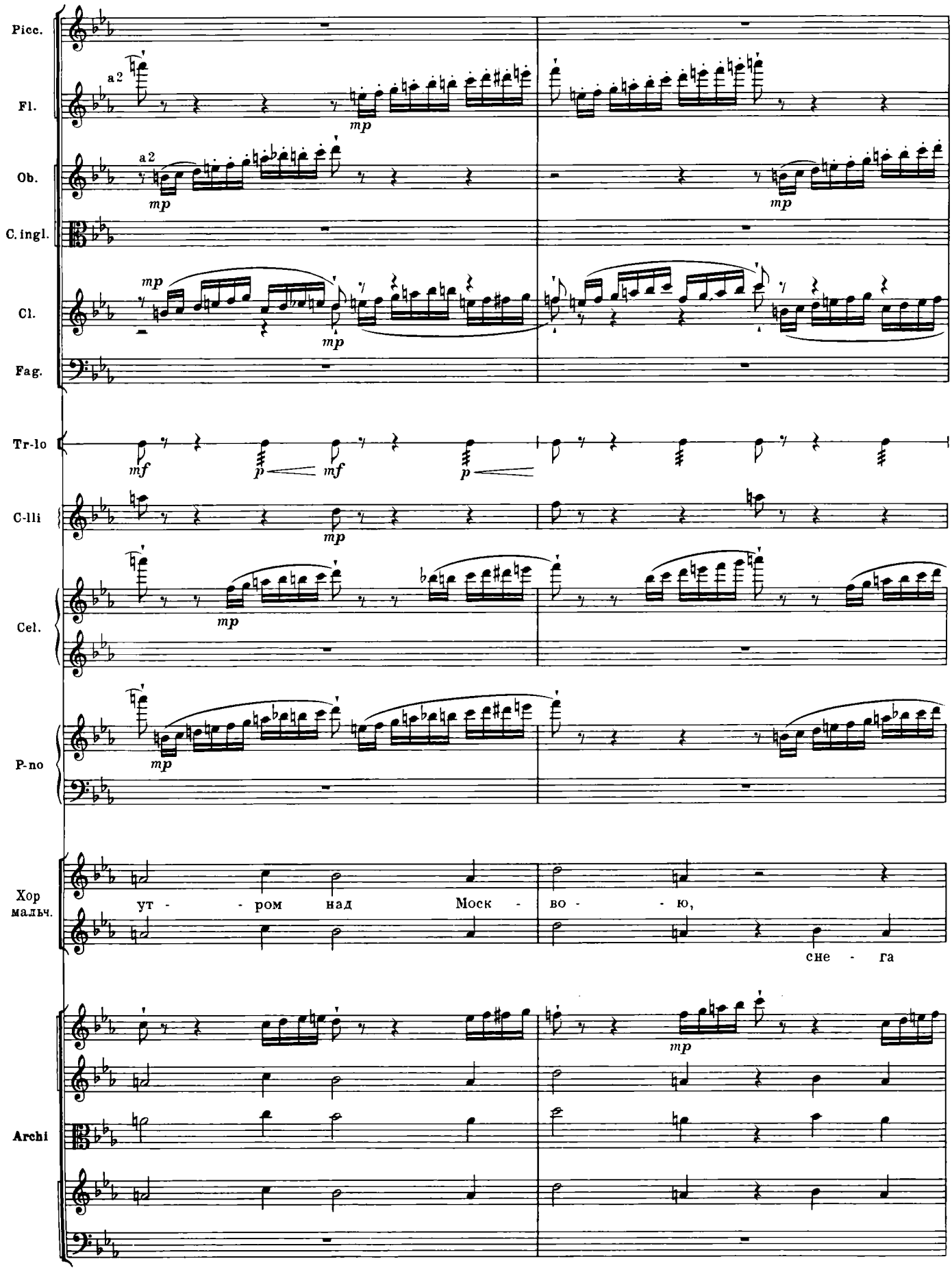
Picc.
Fl.
a2
Ob.
a2
C. ingl.
Cl.
Fag.
Tr-lo
C-lli
Cel.
P-no
Хор мальч.
ут - - ром над Моск - во - - ю,
сне - га
Archi
mp
mf
p

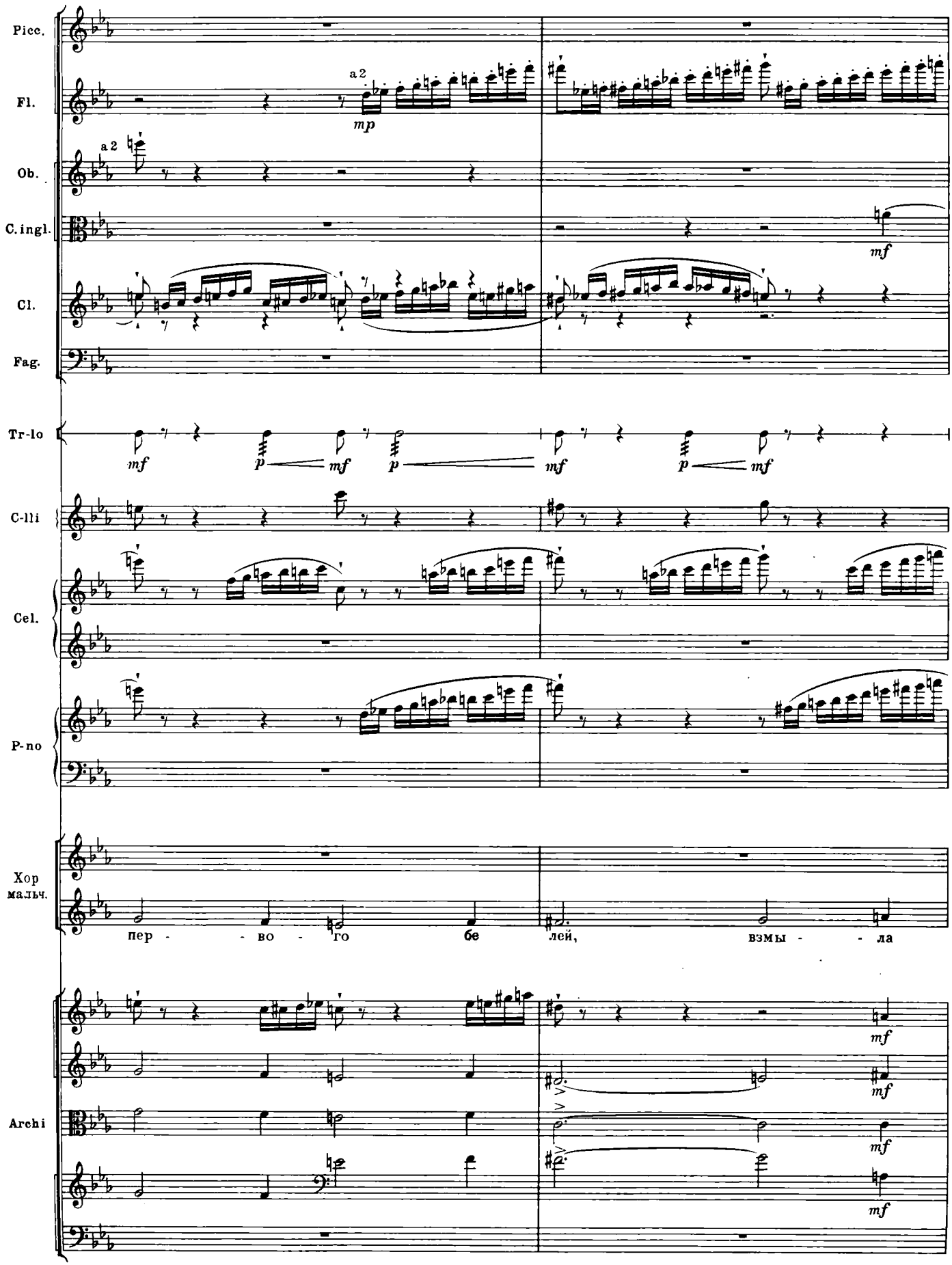
Picc.
Fl.
a2
mp
Ob.
a2
C.ingl.
mf
Cl.
Fag.
Tr-lo
mf
p
mf
p
mf
p
mf
C-lli
Cel.
P-no
Хор
мальч.
пер - - во - го бе лей, взмы - - ла
Archi
mf
mf
mf
mf

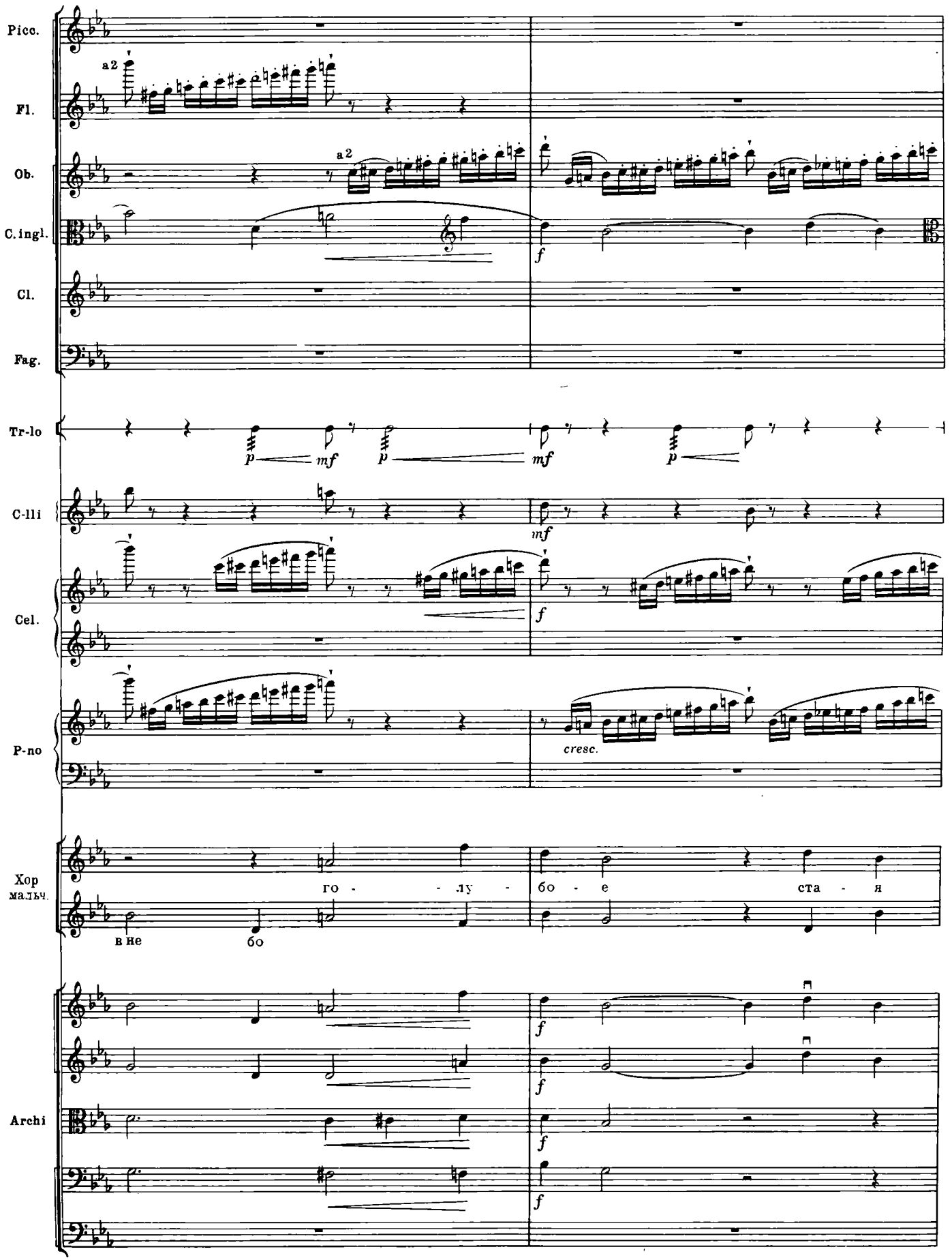
Picc.
Fl.
Ob.
C.ingl.
Cl.
Fag.
Tr-lo
C-lli
Cel.
P-no
Хор
мальч.
Archi
a2
a2
p
mf
p
mf
p
mf
f
cresc.
го - - лу -
бо - е ста - я
в не бо
f
f
f
f

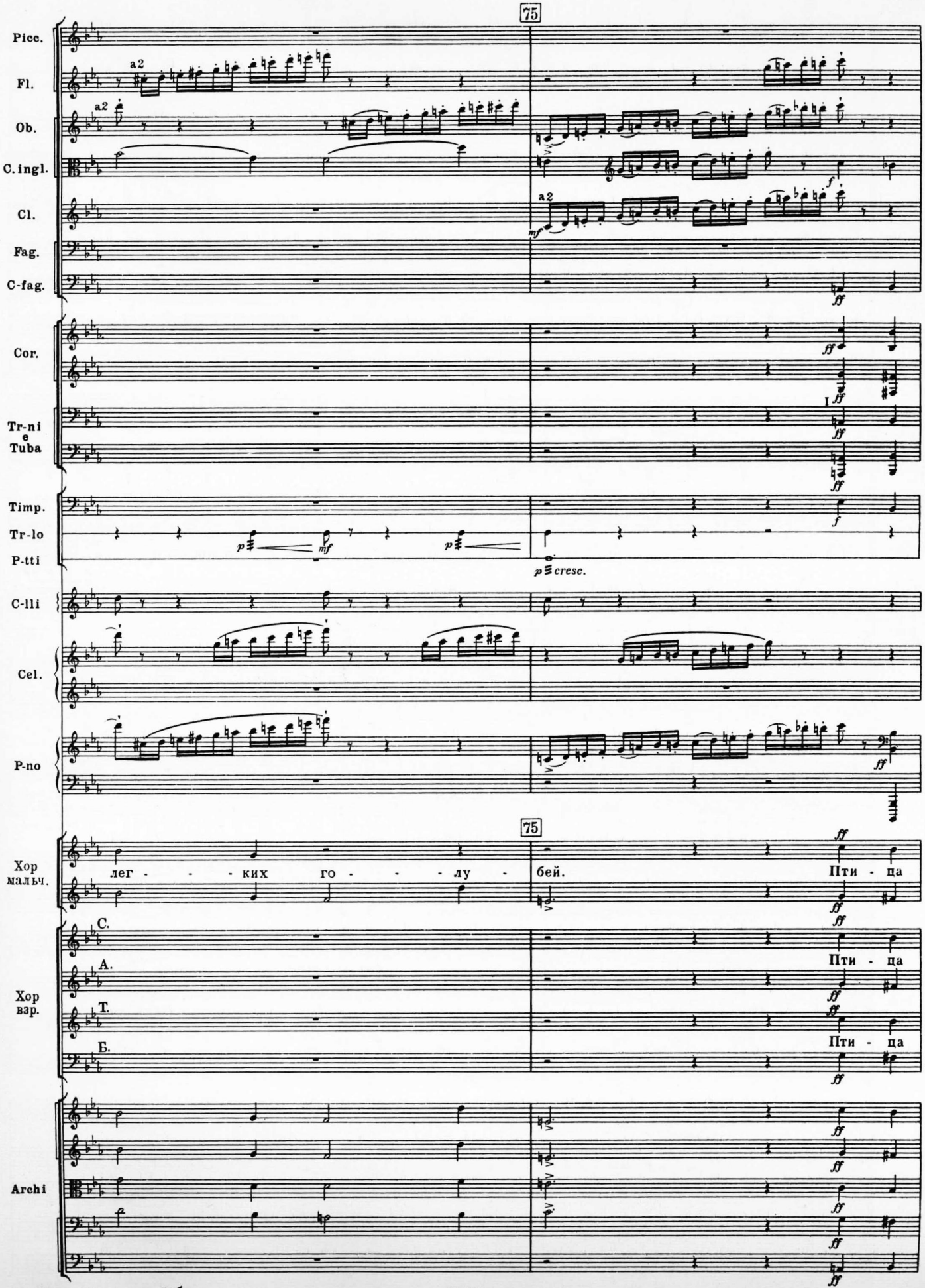
75
Picc.
Fl.
Ob.
C. ingl.
Cl.
Fag.
C-fag.
Cor.
Tr-ni
e
Tuba
Timp.
Tr-lo
P-tti
C-lli
Cel.
P-no
75
Хор
мальч.
лег - - - ких го - - - лу -
бей.
Пти - ца
Хор
взр.
С.
А.
Т.
Б.
Пти - ца
Пти - ца
Пти - ца
Archi

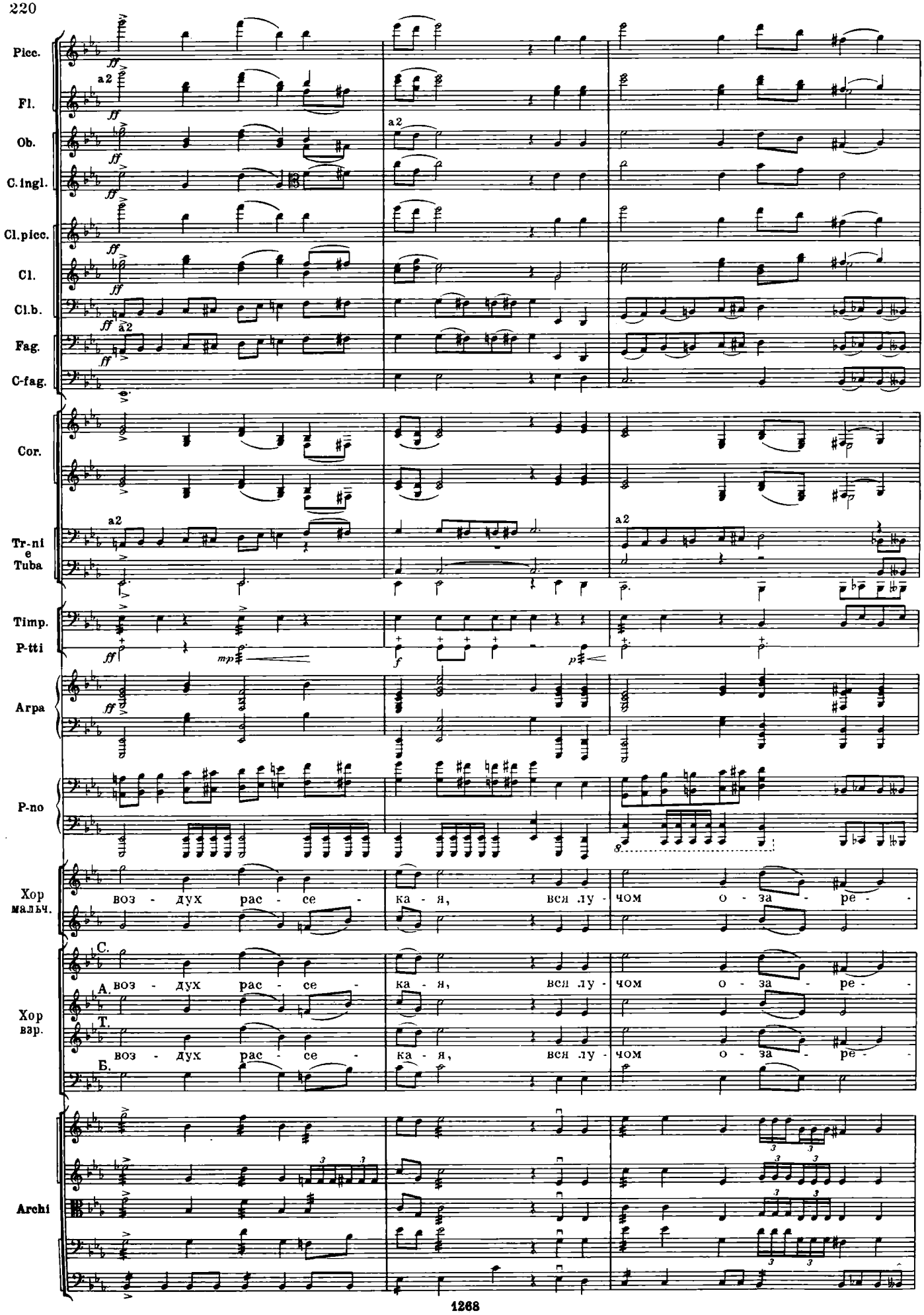
Picc.
Fl.
Ob.
C.ingl.
Cl.picc.
Cl.
Cl.b.
Fag.
C-fag.
Cor.
Tr-ni
e
Tuba
Timp.
P-tti
Arpa
P-no
Хор
мальч.
Хор
взр.
Archi
a2
воз - дух рас - се - ка - я, вся лу - чом о - за - ре -
С.
А.
Т.
Б.

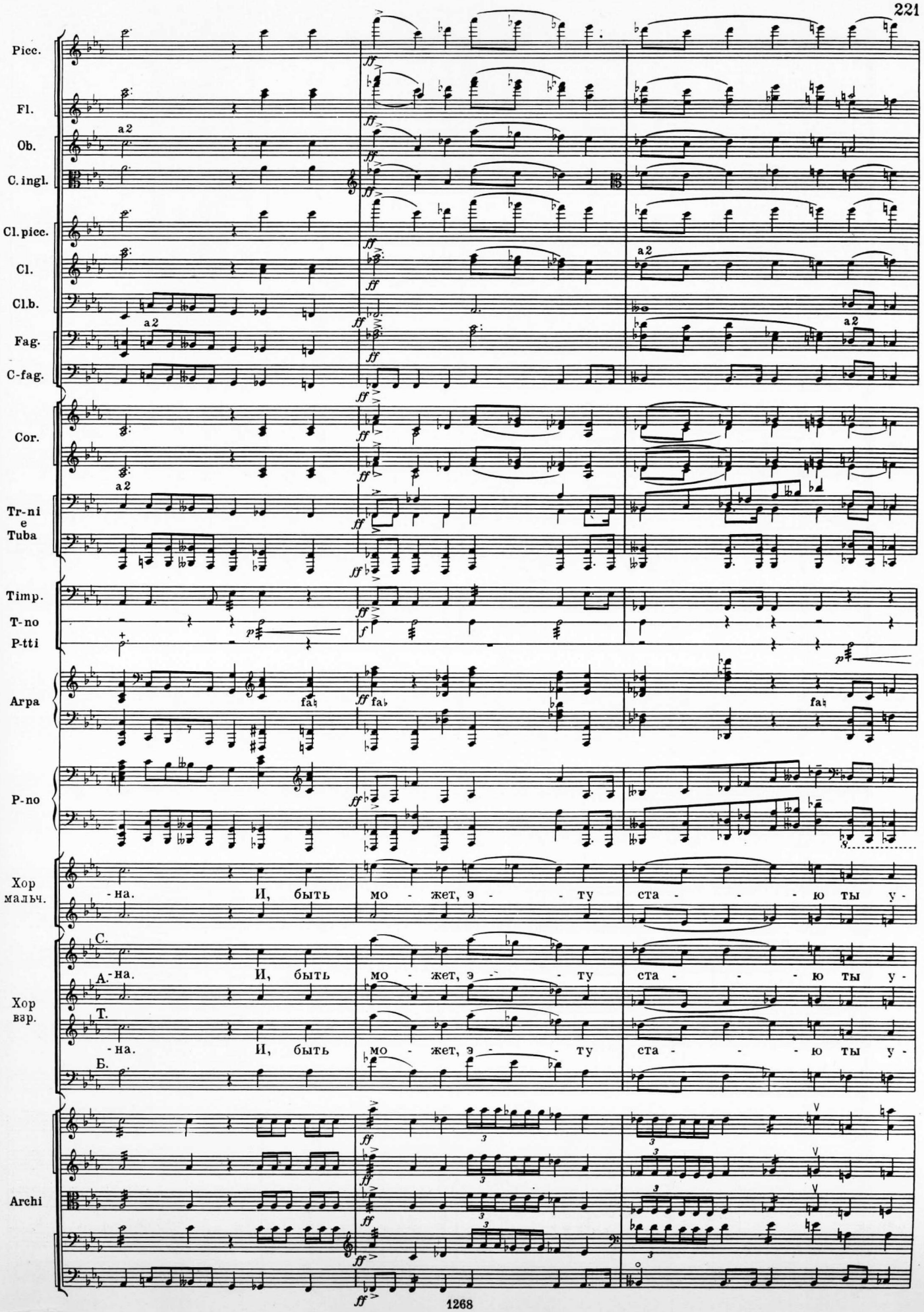
Picc.
Fl.
Ob.
C. ingl.
Cl. picc.
Cl.
Cl.b.
Fag.
C-fag.
Cor.
Tr-ni
e
Tuba
Timp.
T-no
P-tti
Arpa
P-no
Хор
мальч.
-на. И, быть мо - жет, э - - ту ста - - - ю ты у -
Хор
взр.
С.
А. -на. И, быть мо - жет, э - - ту ста - - - ю ты у -
Т.
-на. И, быть мо - жет, э - - ту ста - - - ю ты у -
Б.
Archi

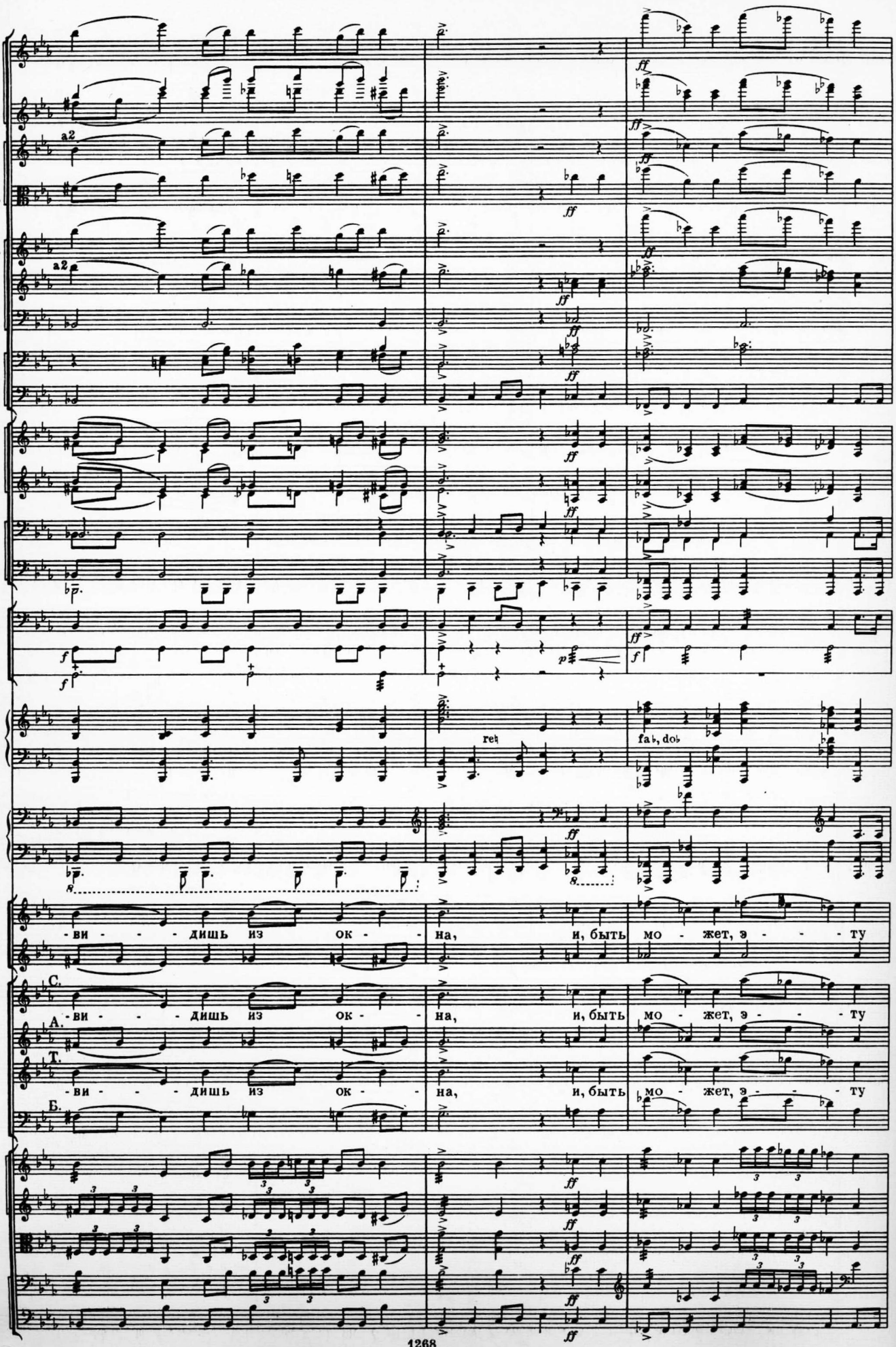
Picc.
Fl.
Ob.
a2
C.ingl.
Cl.picc.
Cl.
a2
Cl.b.
Fag.
C-fag.
Cor.
Tr-ni
e
Tuba
Timp.
T-no
P-tti
Arpa
rei
fa♭, do♭
P-no
Хор
мальч.
-ви - - - дишь из ок - на, и, быть мо - жет, э - - - ту
Хор
взр.
С.
А.
Т.
Б.
-ви - - - дишь из ок - на, и, быть мо - жет, э - - - ту
Archi

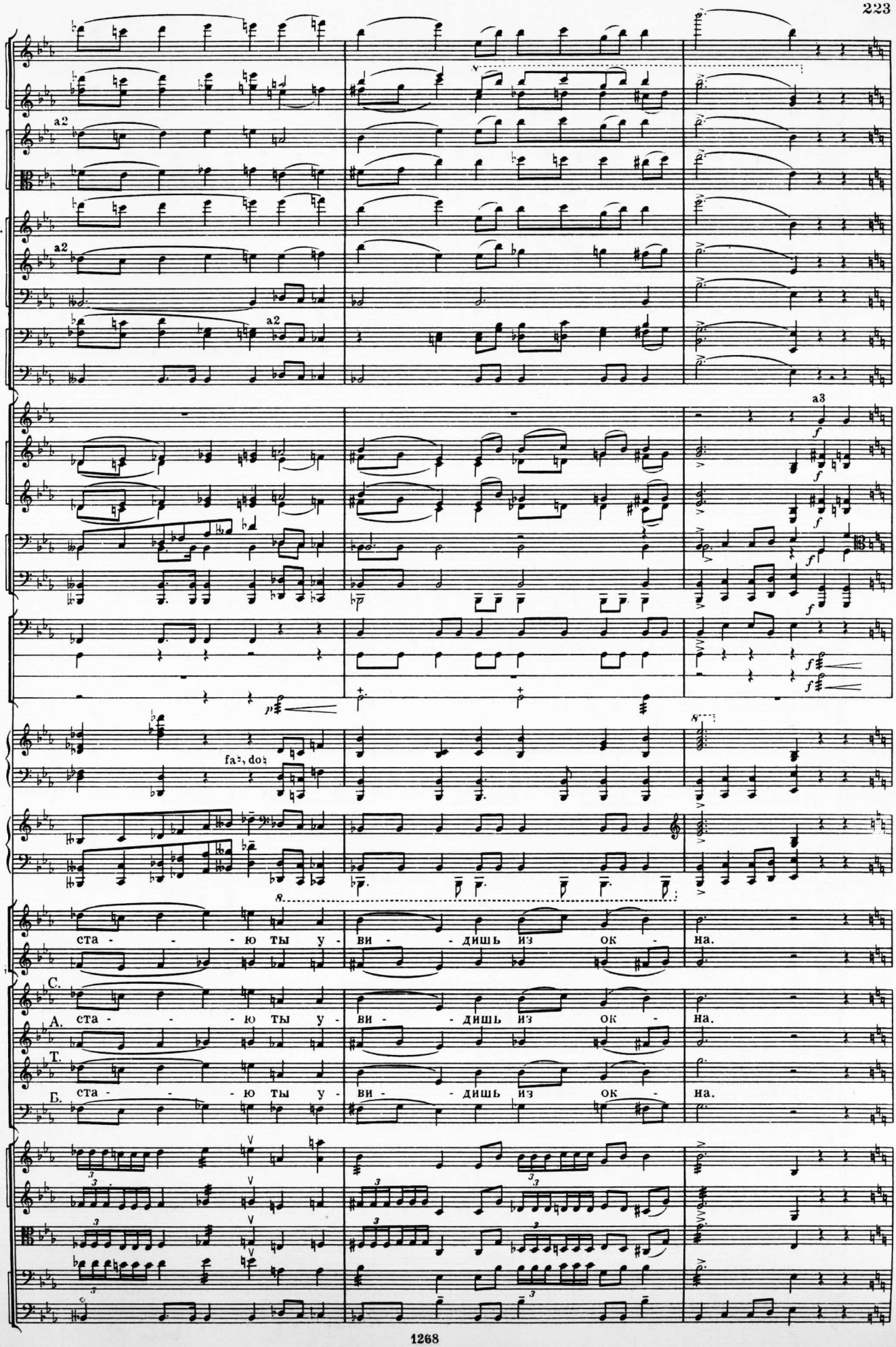
Picc.
Fl.
Ob.
C.ingl.
Cl.picc.
Cl.
Cl.b.
Fag.
C-fag.
Tr-be
Cor.
Tr-ni
e
Tuba
Timp.
T-no
T-ro
P-tti
Arpa
P-no
Хор
маль.
Хор
взр.
Archi
a2
a3
fa², do¹
ста - - - ю ты у - ви - - дишь из ок - на.
С.
А.
Т.
Б.

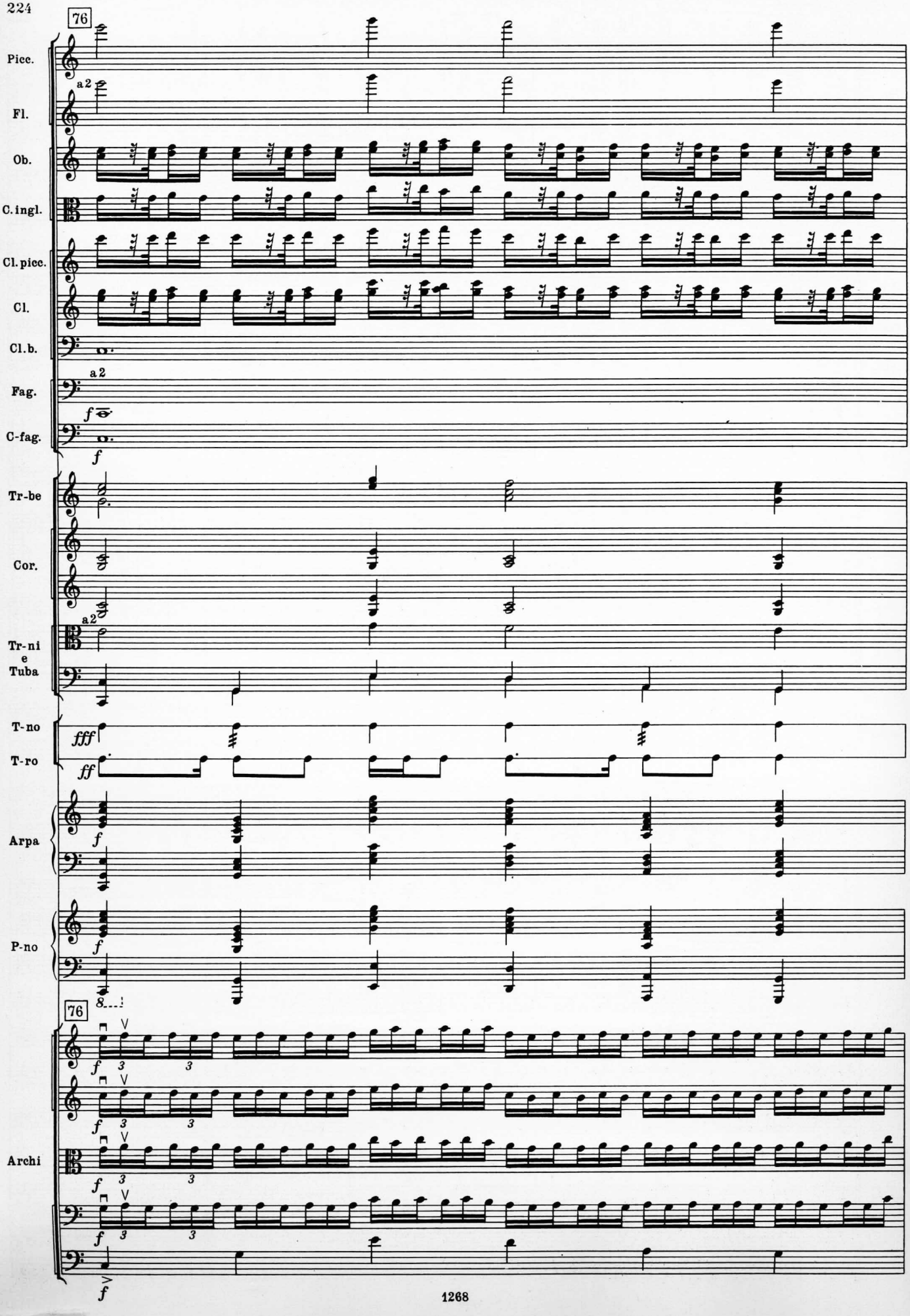
76
Picc.
a 2
Fl.
Ob.
C. ingl.
Cl. picc.
Cl.
Cl. b.
a 2
Fag.
f
C-fag.
f
Tr-be
Cor.
a 2
Tr-ni
e
Tuba
T-no
fff
T-ro
ff
Arpa
f
P-no
f
8
76
Archi
f
3
3
f
3
3
f
3
3
f
3
3
f

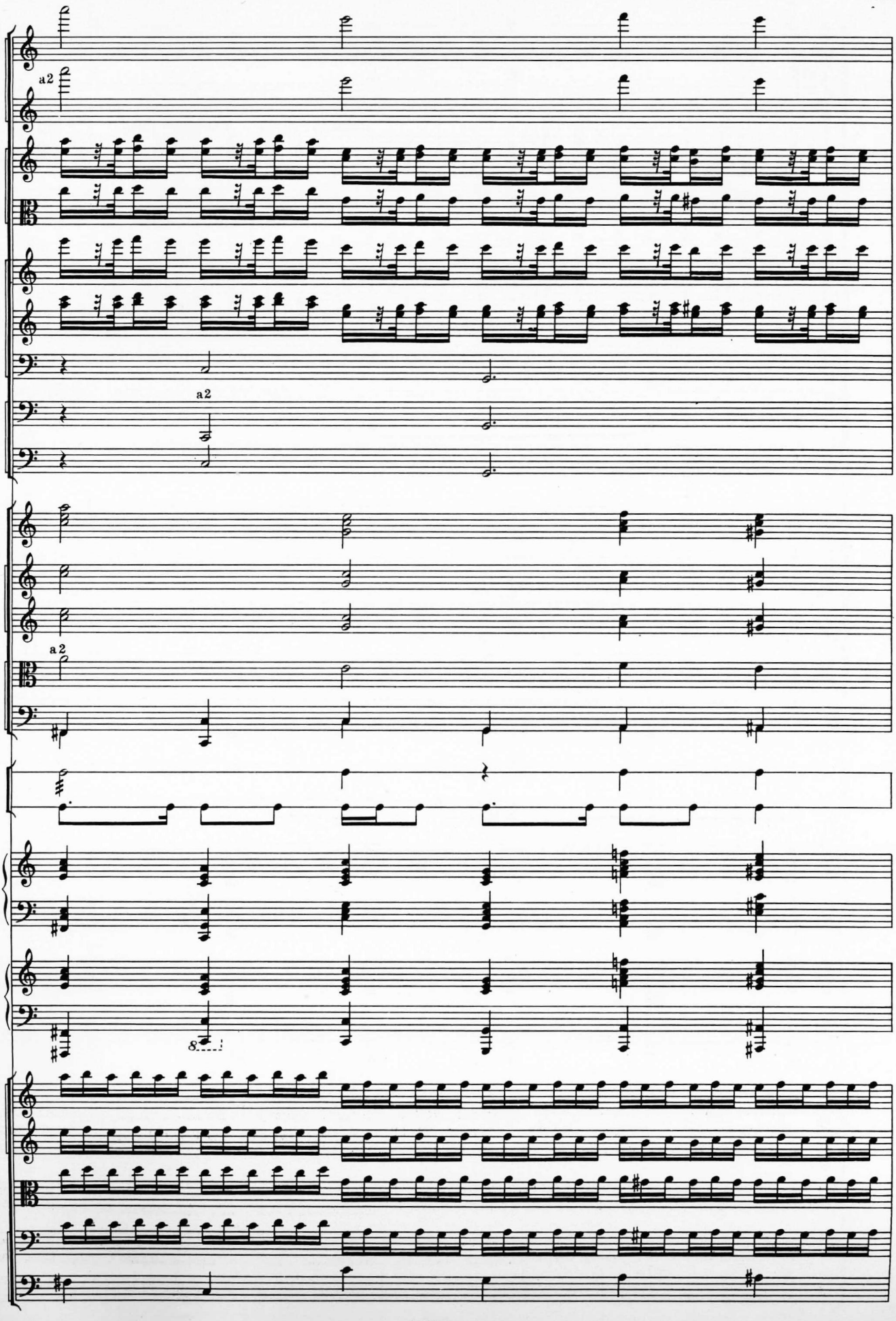
Picc.
a2
Fl.
Ob.
C. ingl.
Cl. picc.
Cl.
Cl.b.
a2
Fag.
C-fag.
Tr-be
Cor.
a2
Tr-ni
e
Tuba
T-no
T-ro
Arpa
P-no
8
Archi

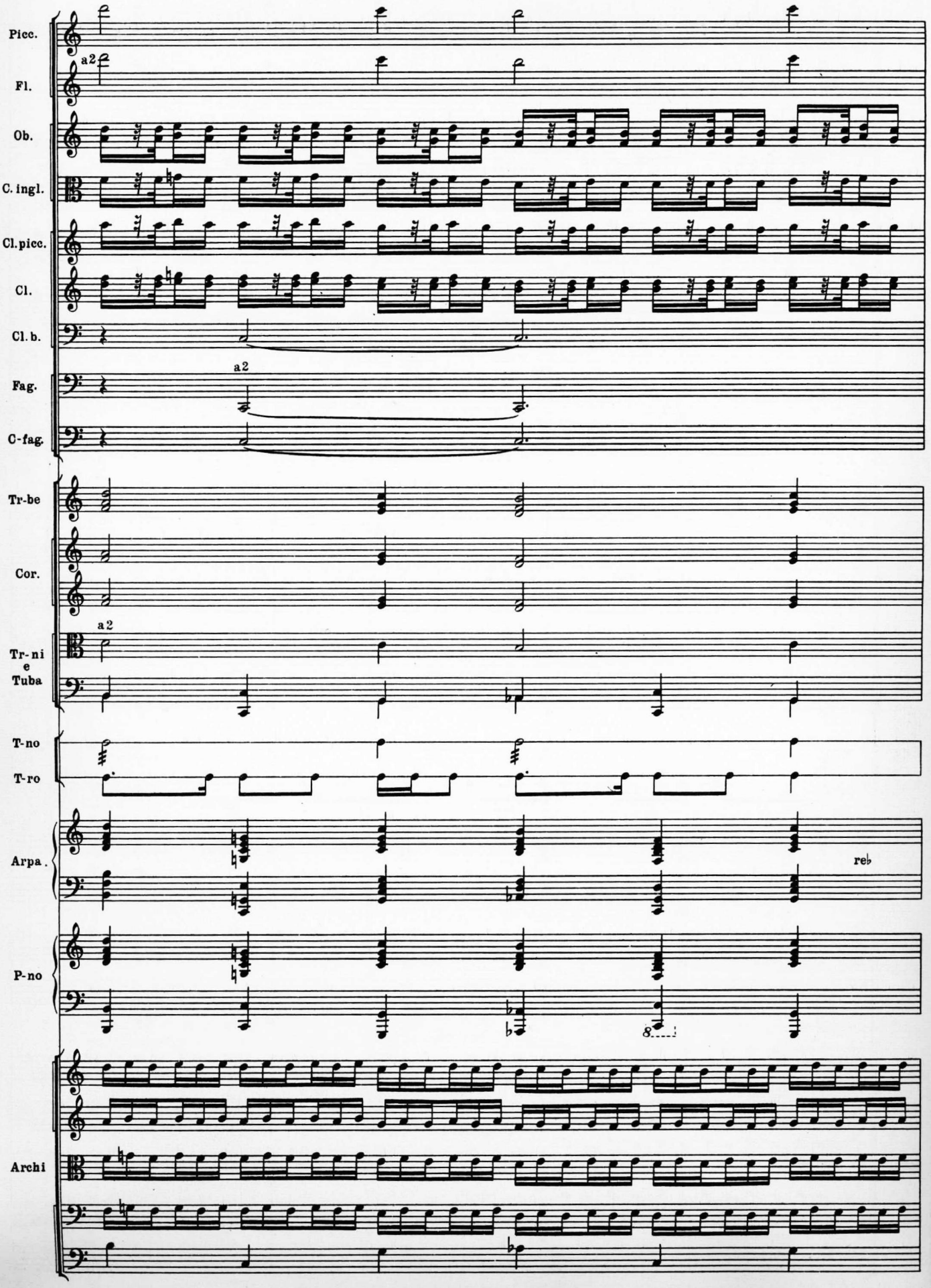
Picc.
a2
Fl.
Ob.
C. ingl.
Cl. picc.
Cl.
Cl. b.
a2
Fag.
C-fag.
Tr-be
Cor.
a2
Tr-ni
e
Tuba
T-no
T-ro
Arpa.
reb
P-no
8
Archi

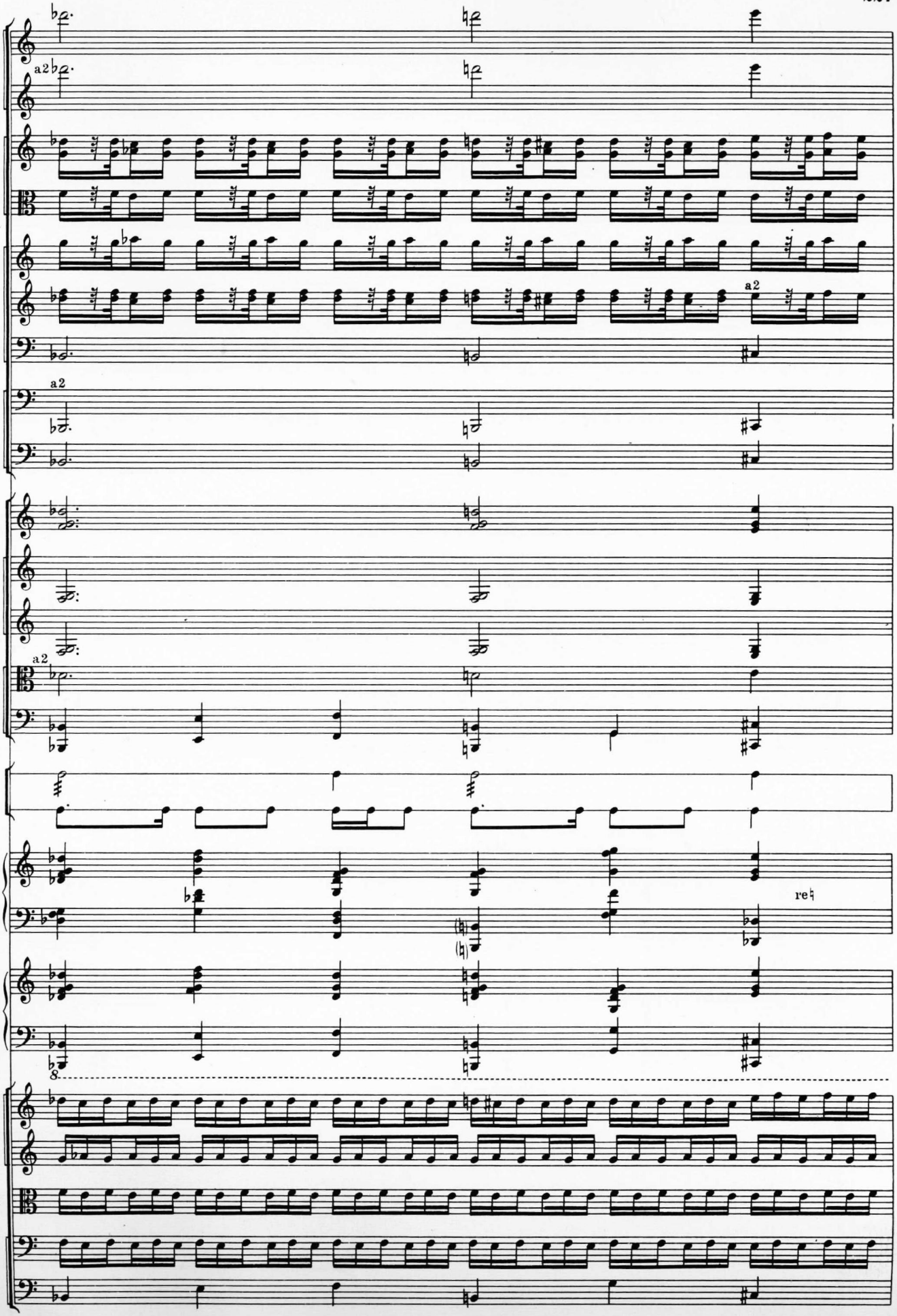
Picc.
Fl.
Ob.
C. ingl.
Cl. picc.
Cl.
Cl. b.
Fag.
C-fag.
Tr-be
Cor.
Tr-ni e Tuba
T-no
T-ro
Arpa
P-no
Archi
a2
a2
a2
a2
rel

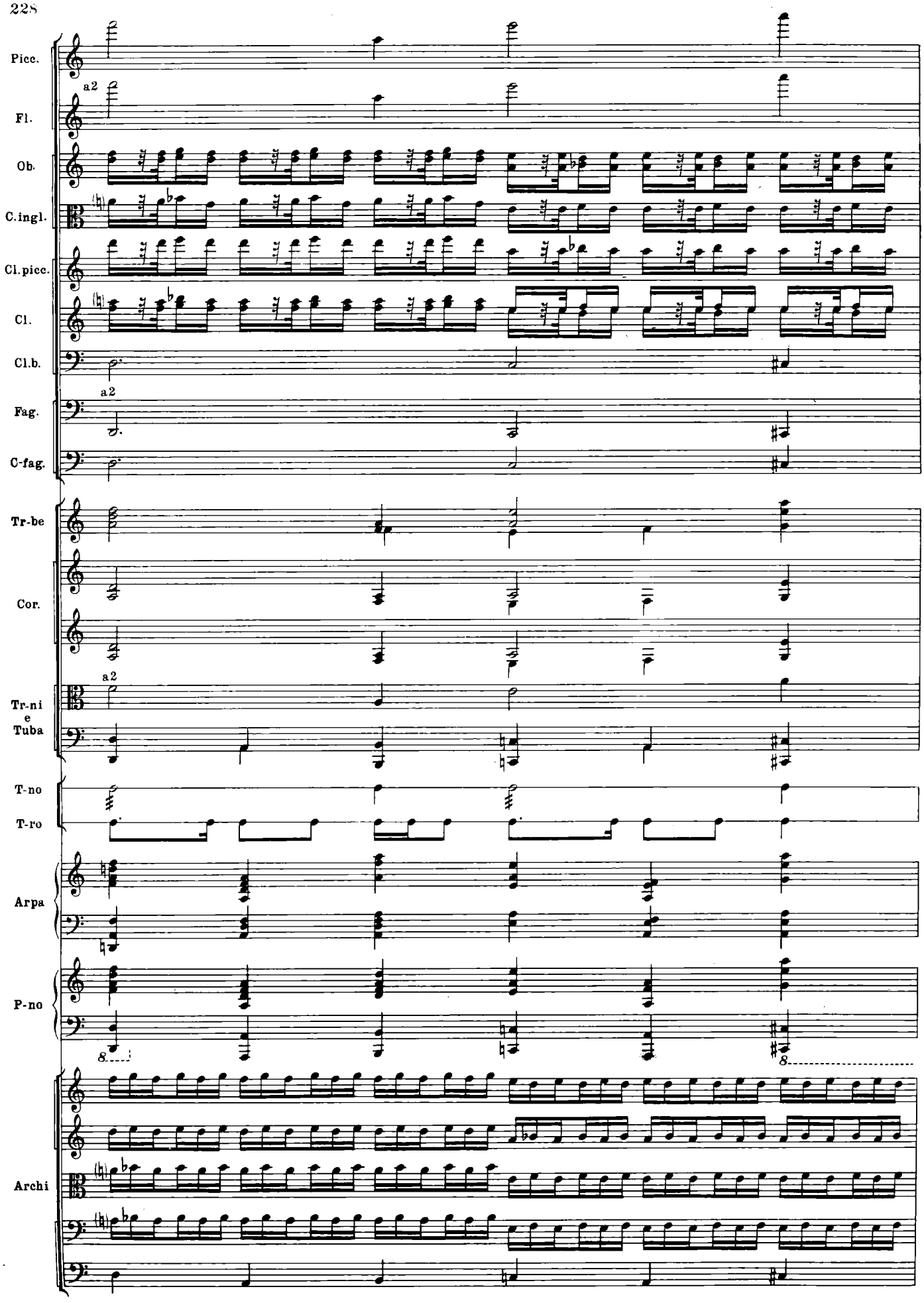
Picc.
a2
Fl.
Ob.
C.ingl.
Cl.picc.
Cl.
Cl.b.
a2
Fag.
C-fag.
Tr-be
Cor.
a2
Tr-ni
e
Tuba
T-no
T-ro
Arpa
P-no
8
8
Archi

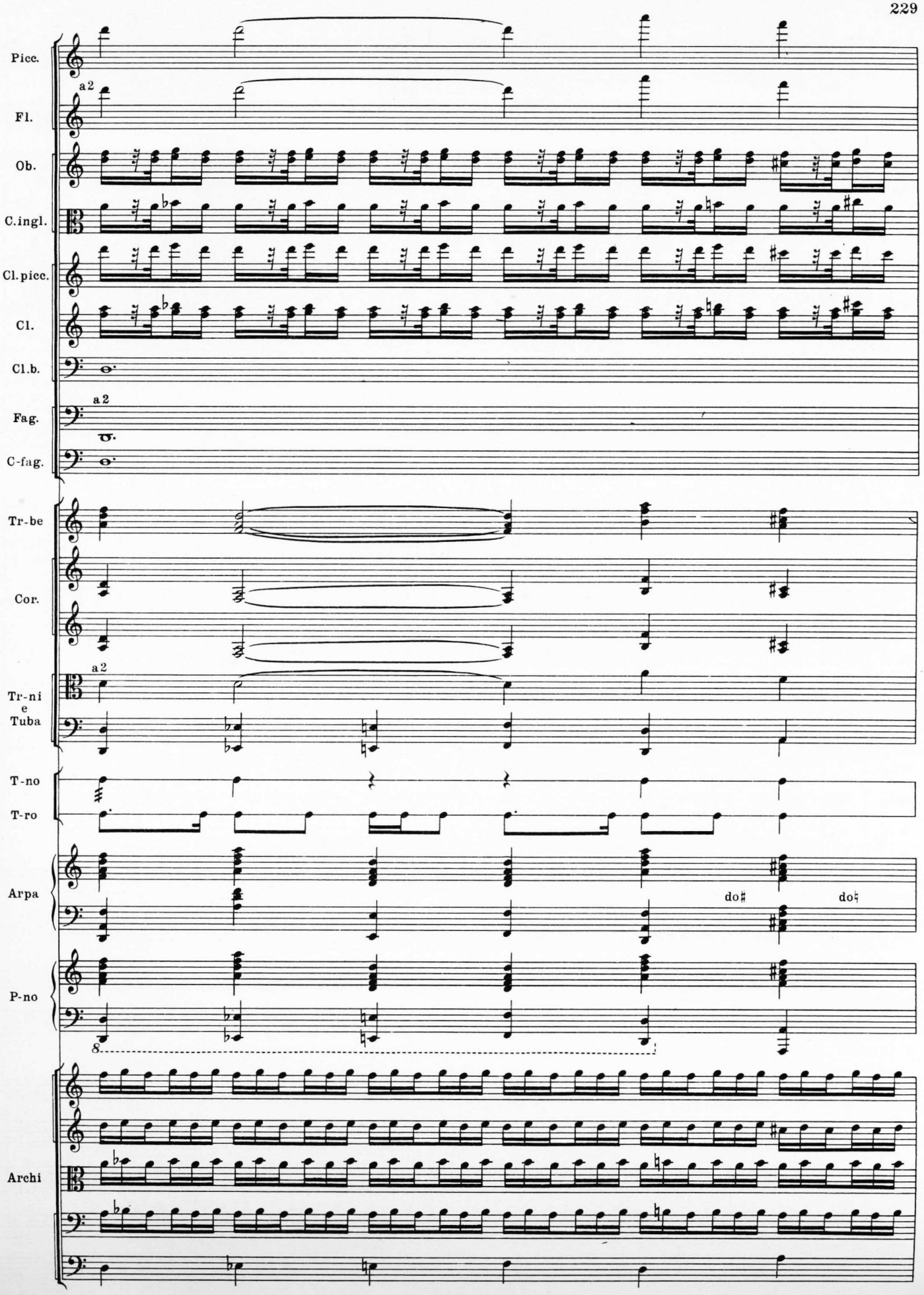
Picc.
a2
Fl.
Ob.
C.ingl.
Cl.picc.
Cl.
Cl.b.
a2
Fag.
C-fag.
Tr-be
Cor.
a2
Tr-ni
e
Tuba
T-no
T-ro
Arpa
do♯
do♮
P-no
8
Archi

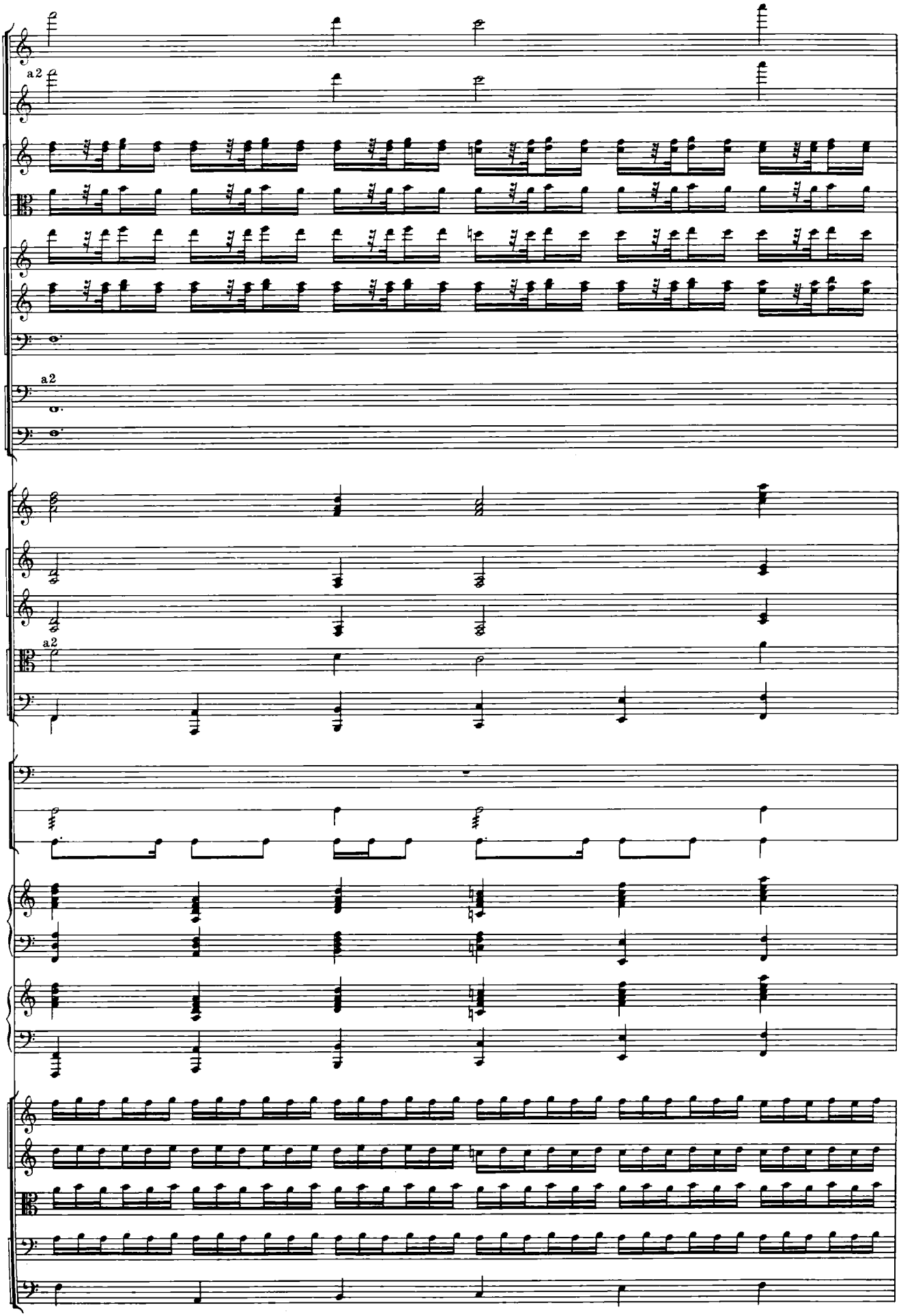
Picc.
a2
Fl.
Ob.
C.ingl.
Cl.picc.
Cl.
Cl.b.
a2
Fag.
C-fag.
Tr-be
Cor.
a2
Tr-ni
e
Tuba
Timp.
T-no
T-ro
Arpa
P-no
Archi

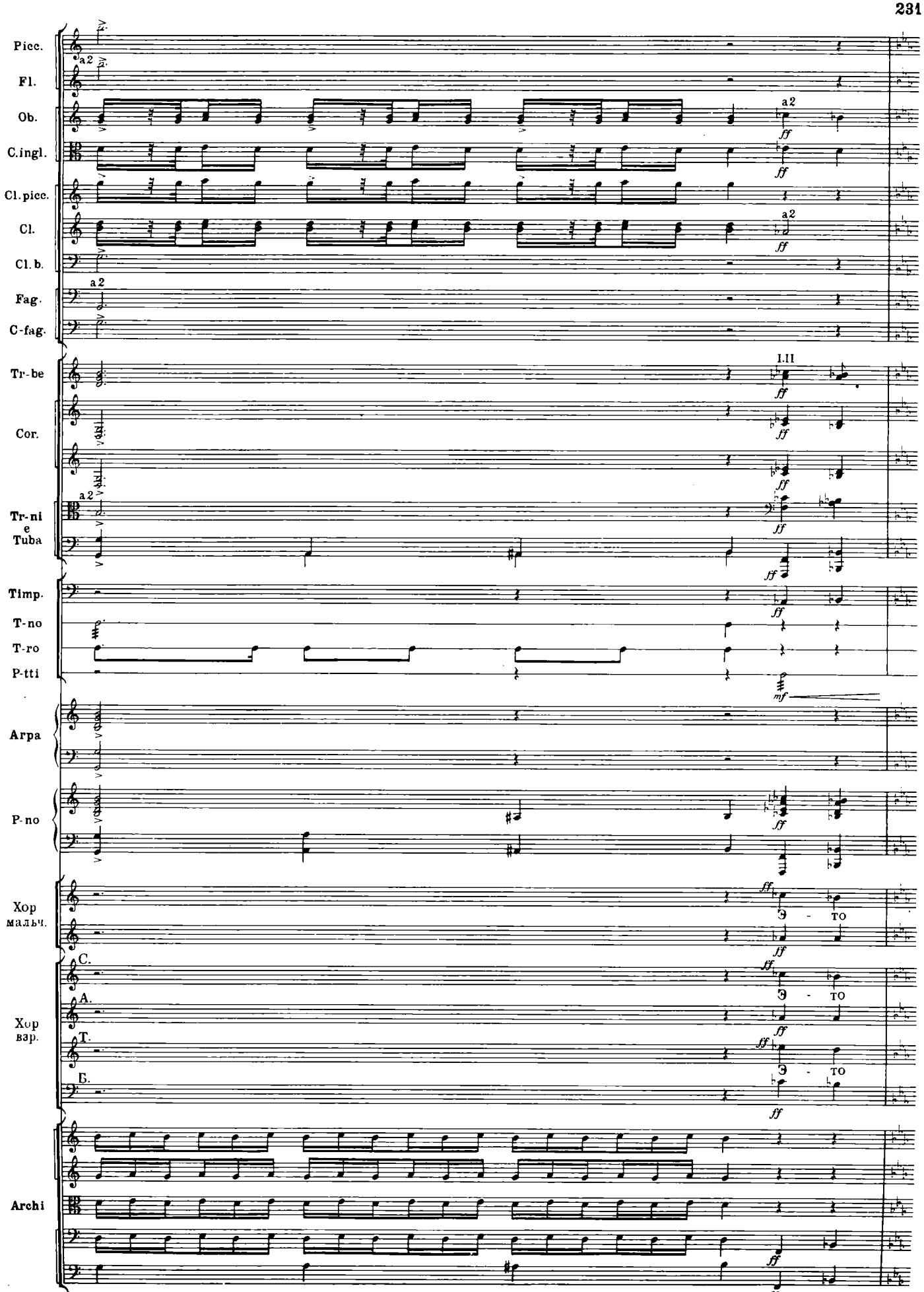
Picc.
Fl.
Ob.
C.ingl.
Cl.picc.
Cl.
Cl.b.
Fag.
C-fag.
Tr-be
Cor.
Tr-ni e Tuba
Timp.
T-no
T-ro
P-tti
Arpa
P-no
Хор мальч.
Хор взр.
Archi
a2
I.II
ff
mf
ТО

77

Picc.

Fl.

Ob.

C.ingl.

Cl.picc.

Cl.

Cl.b.

Fag.

C-fag.

Tr-be

con sord.

Cor.

Tr-ni
e
Tuba

Timp.

Tr-lo

P-tti

C-lli

Cel.

Arpa

P-no

77

Хор
мальч.

зна - - - - - - чит, что ре - - -

Хор
взр.

С.
зна - - - - - - чит, что ре - - -

А.

Т.
зна - - - - - - чит, что ре - - -

Б.

Archi

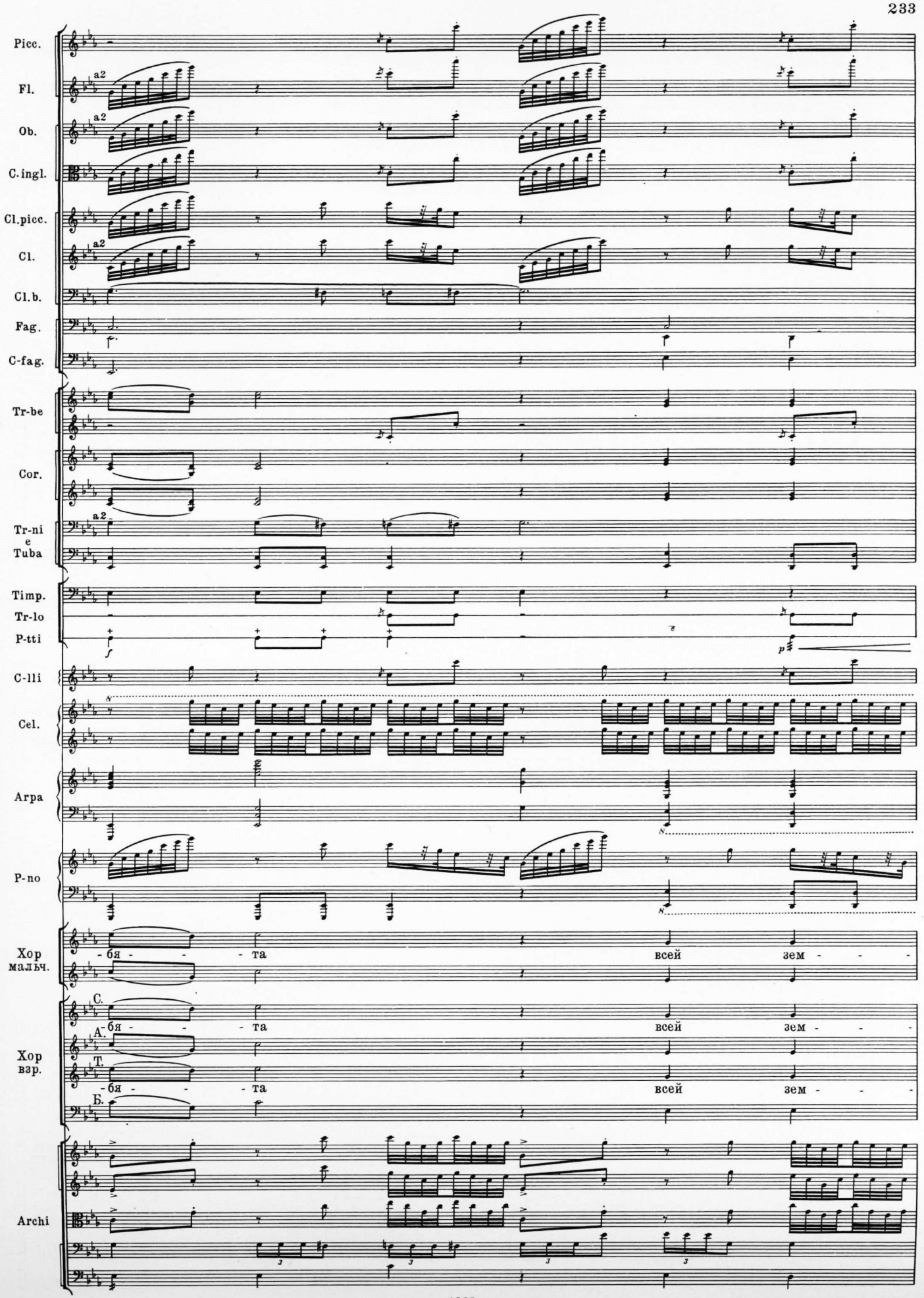
Picc.
Fl.
a2
Ob.
a2
C.ingl.
Cl.picc.
Cl.
a2
Cl.b.
Fag.
C-fag.
Tr-be
Cor.
Tr-ni
e
Tuba
a2
Timp.
Tr-lo
P-tti
f
p
C-lli
Cel.
Arpa
P-no
Хор
мальч.
-бя - - - та
всей зем - - -
С.
А.
Т.
Б.
Хор
взр.
-бя - - - та
всей зем - - -
Archi

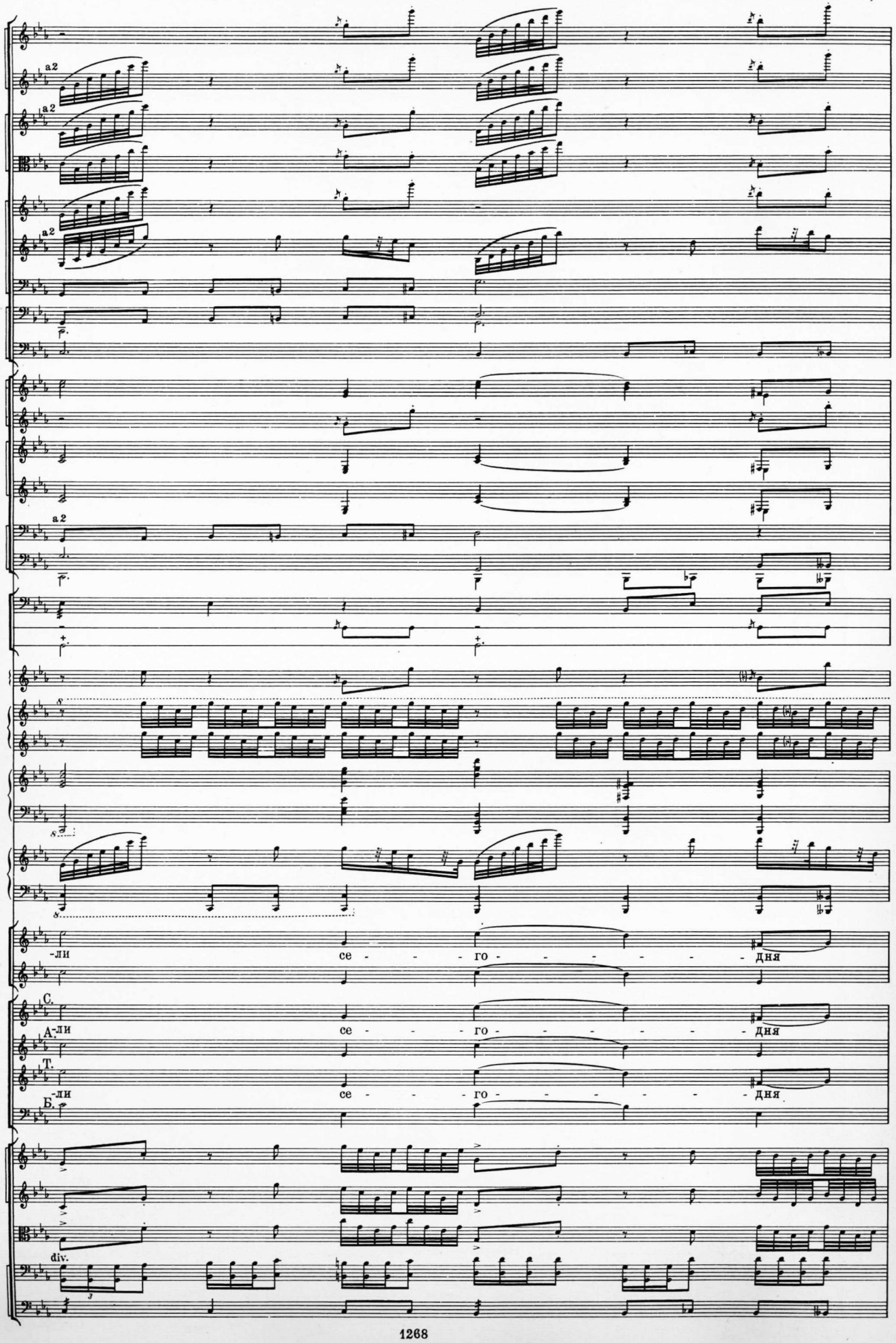
Picc.
Fl.
Ob.
C.ingl.
Cl.picc.
Cl.
Cl.b.
Fag.
C-fag.
Tr-be
Cor.
Tr-ni e Tuba
Timp.
Tr-lo
P-tti
C-lli
Cel.
Arpa
P-no
Хор мальч.
-ли се - - - го - - - - - дня
Хор взр.
С. А. -ли се - - - го - - - - - дня
Т. -ли се - - - го - - - - - дня
Б.
Archi
div.

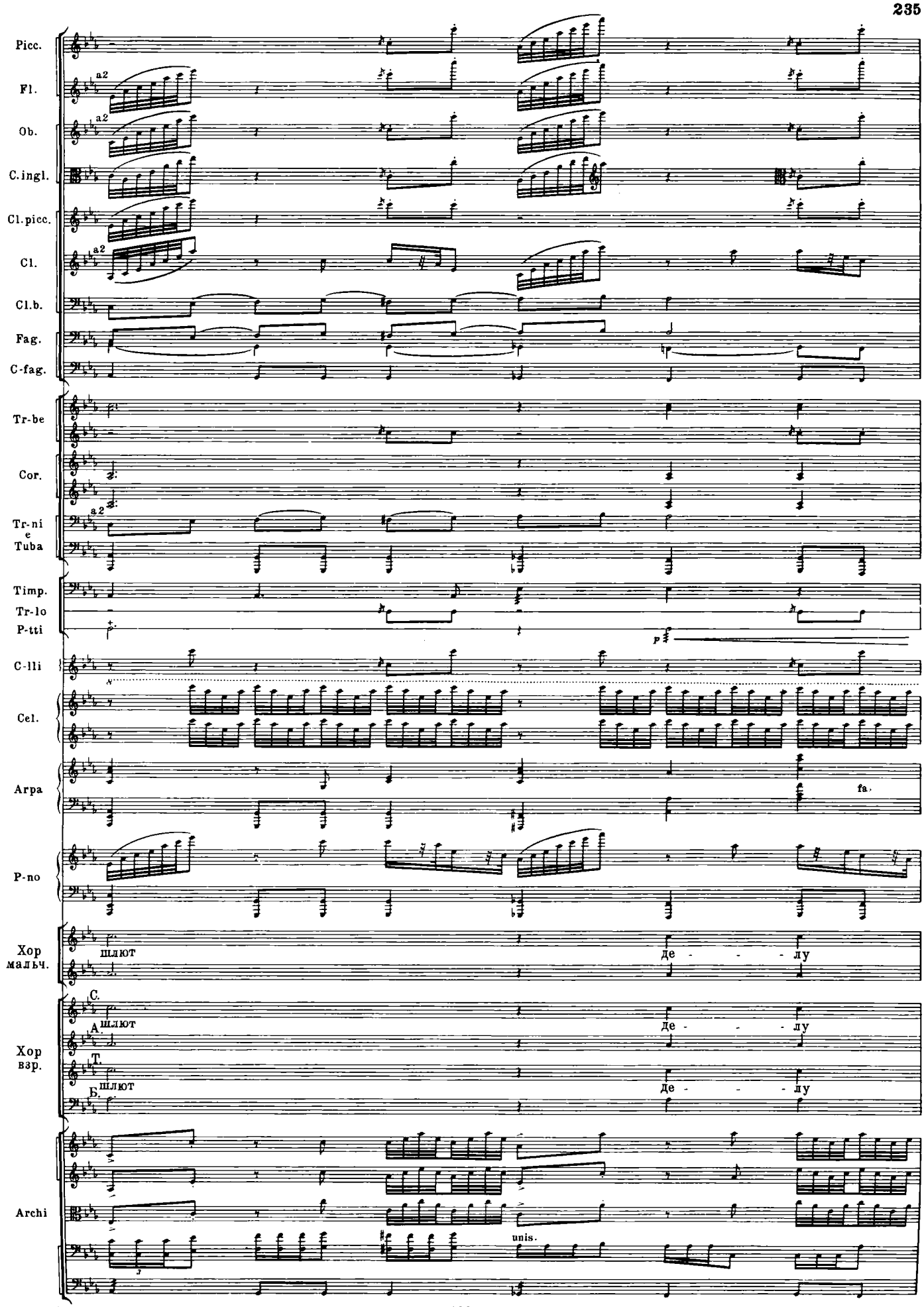
Picc.
Fl.
a2
Ob.
a2
C.ingl.
Cl.picc.
Cl.
a2
Cl.b.
Fag.
C-fag.
Tr-be
Cor.
Tr-ni
e
Tuba
a2
Timp.
Tr-lo
P-tti
p
C-lli
Cel.
Arpa
fa.
P-no
Хор
мальч.
шлют
Де - - - лу
С.
А.
шлют
Де - - - лу
Хор
взр.
Т.
шлют
Де - - - лу
Б.
Archi
unis.

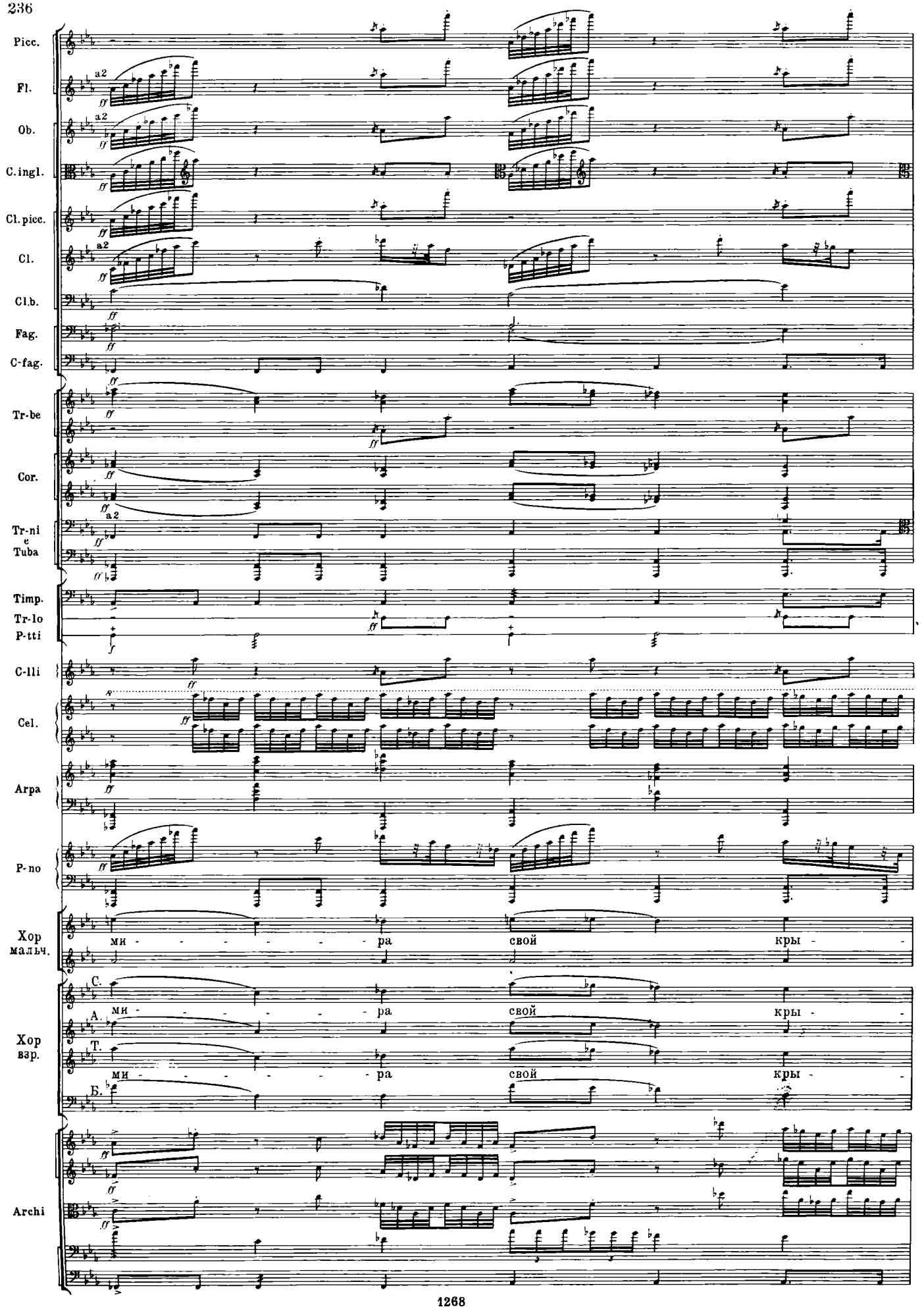
Picc.
Fl.
Ob.
C.ingl.
Cl.picc.
Cl.
Cl.b.
Fag.
C-fag.
Tr-be
Cor.
Tr-ni e Tuba
Timp.
Tr-lo P-tti
C-lli
Cel.
Arpa
P-no
Хор мальч.
Хор взр.
Archi
a2
ff
f
ми - - - - - - ра свой кры - -
С.
А.
Т.
Б.

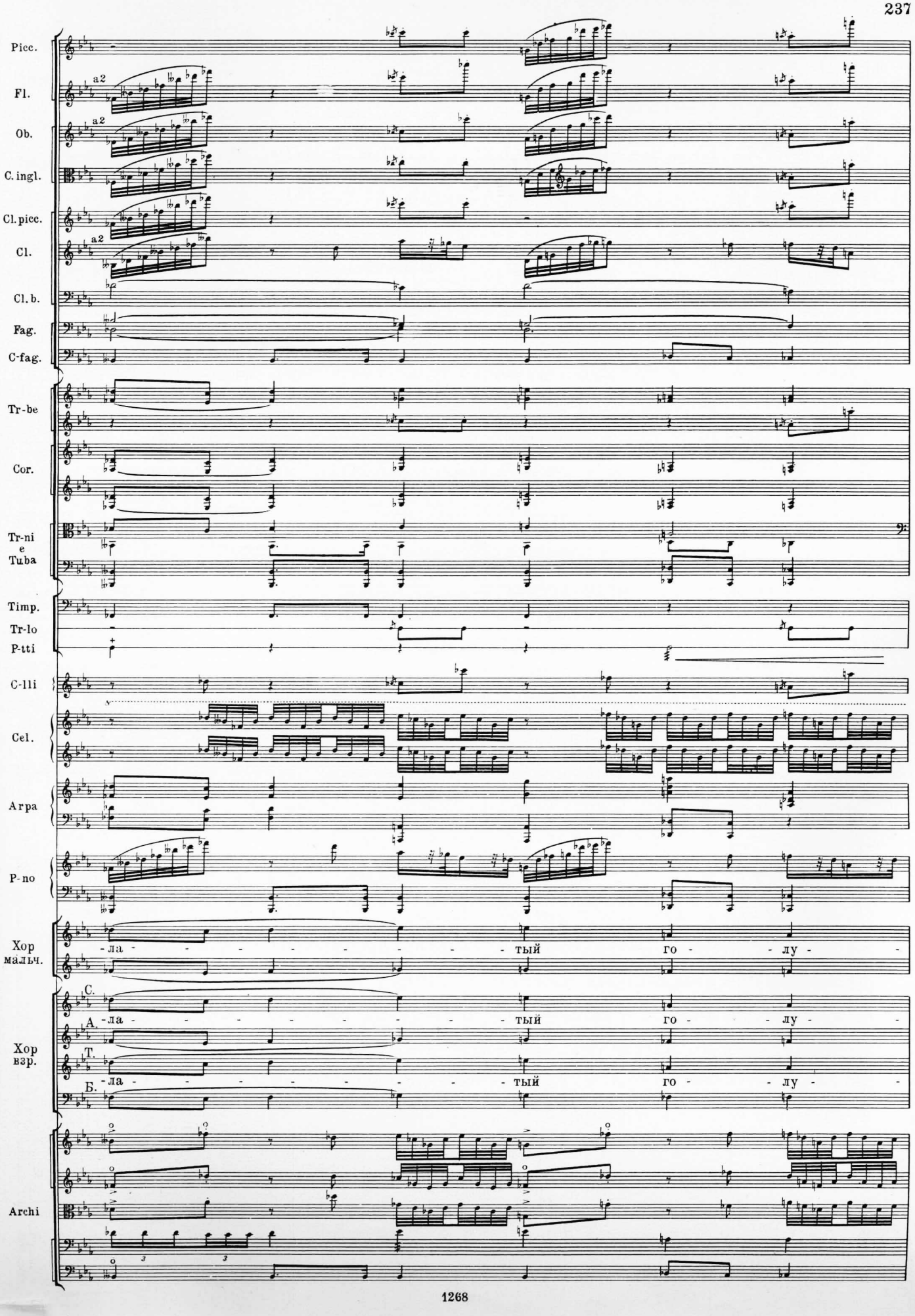
Picc.
Fl.
a2
Ob.
a2
C. ingl.
Cl. picc.
Cl.
a2
Cl. b.
Fag.
C-fag.
Tr-be
Cor.
Tr-ni
e
Tuba
Timp.
Tr-lo
P-tti
C-lli
Cel.
Arpa
P-no
Хор
мальч.
-ла - - - - - - - тый го - - лу - -
Хор
взр.
С.
А.
-ла - - - - - - - тый го - - лу - -
Т.
Б.
-ла - - - - - - - тый го - - лу - -
Archi

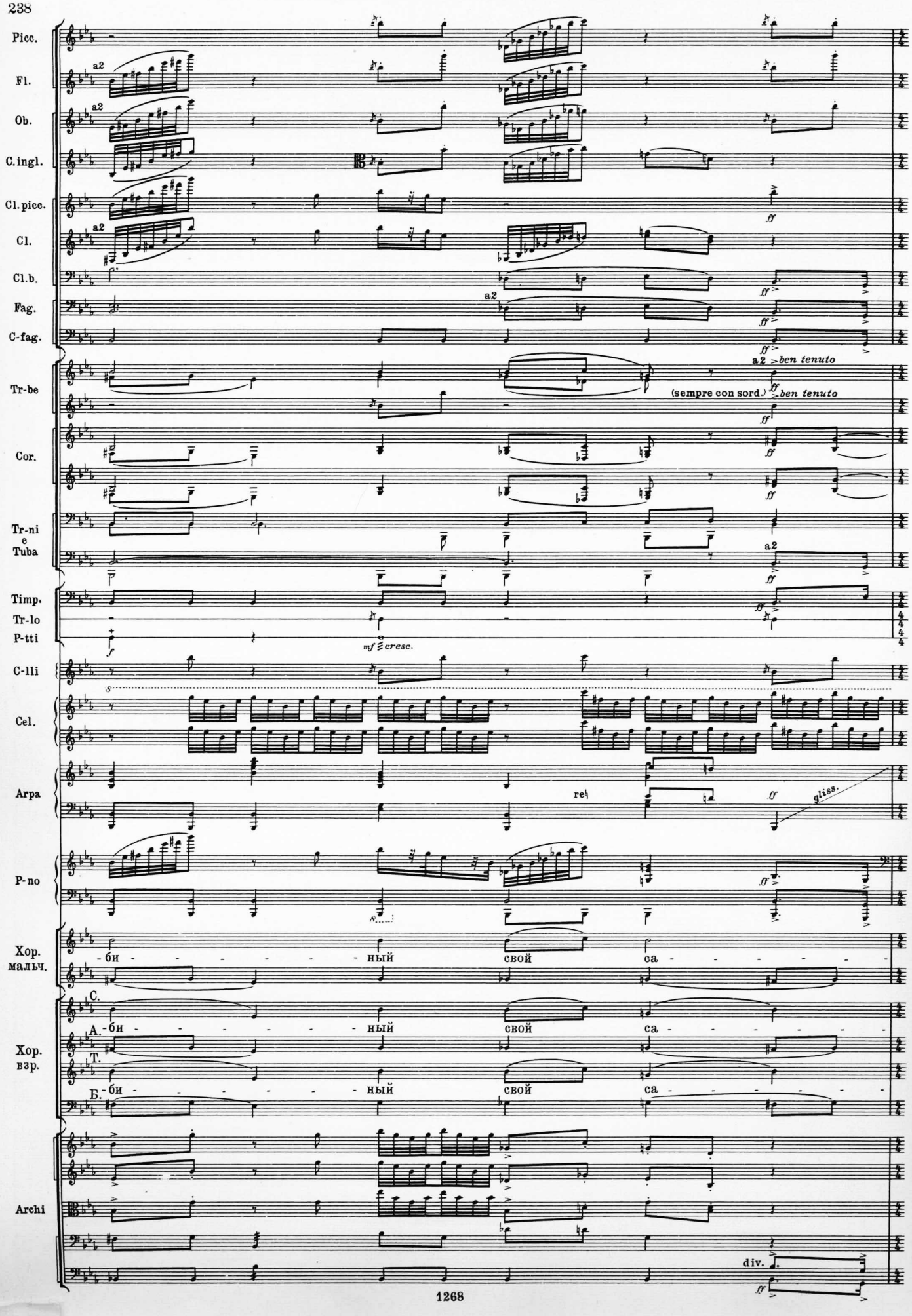
Picc.
Fl.
Ob.
C.ingl.
Cl.picc.
Cl.
Cl.b.
Fag.
C-fag.
Tr-be
Cor.
Tr-ni e Tuba
Timp.
Tr-lo
P-tti
C-lli
Cel.
Arpa
P-no
Хор. мальч.
Хор. взр.
Archi
a2
ff
ben tenuto
(sempre con sord.)
mf cresc.
rel
gliss.
div.
С.
А.
Т.
Б.
-би - - - - - - ный
свой
са - - - - - -

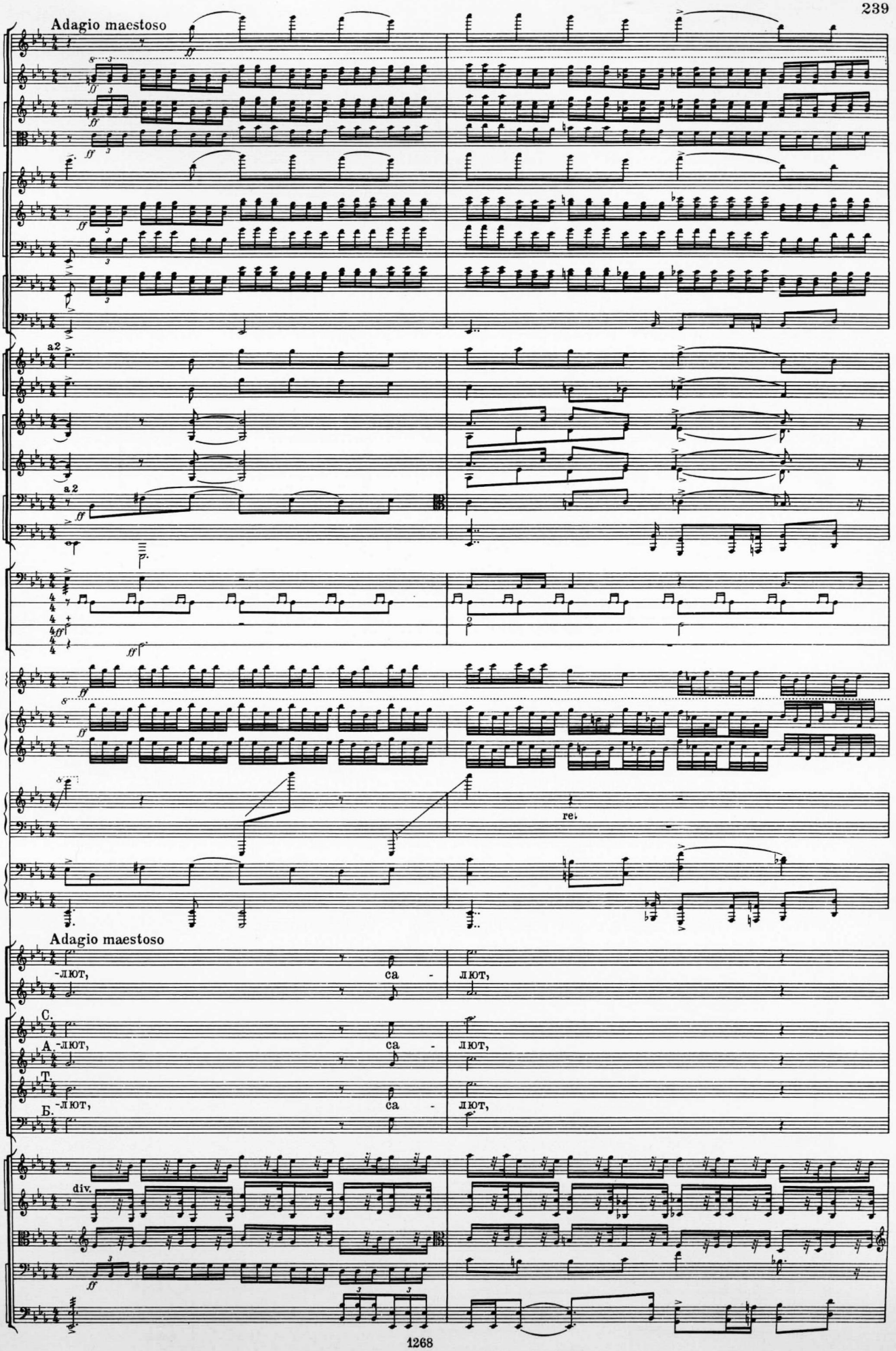
Adagio maestoso
Picc.
Fl.
Ob.
C. ingl.
Cl. picc.
Cl.
Cl. b.
Fag.
C-fag.
Tr-be
Cor.
Tr-ni e Tuba
Timp.
T-ro
P-tti
T-t.
C-lli
Cel.
Arpa
rel
P-no
Adagio maestoso
Хор мальч.
-лют, са - лют,
Хор взр.
С. -лют, са - лют,
А. -лют, са - лют,
Т. -лют, са - лют,
Б. -лют, са - лют,
Archi
div.

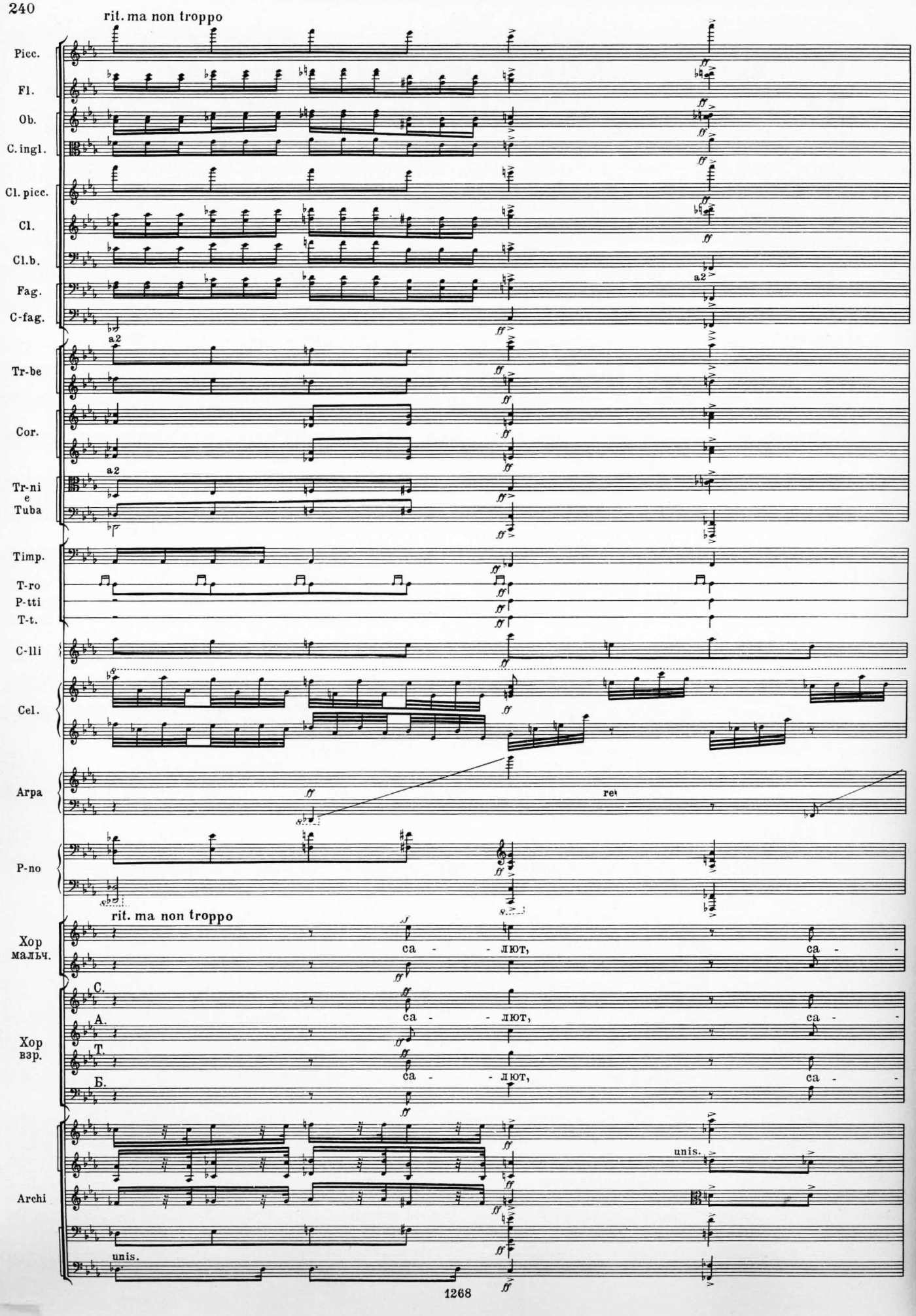
rit. ma non troppo
Picc.
Fl.
Ob.
C. ingl.
Cl. picc.
Cl.
Cl.b.
Fag.
C-fag.
a2
Tr-be
Cor.
a2
Tr-ni
e
Tuba
Timp.
T-ro
P-tti
T-t.
C-lli
Cel.
Arpa
ff
rel
P-no
rit. ma non troppo
Хор
мальч.
ca - - лют, ca -
С.
А.
Т.
Б.
Хор
взр.
ca - - лют, ca -
ca - - лют, ca -
Archi
unis.
unis.

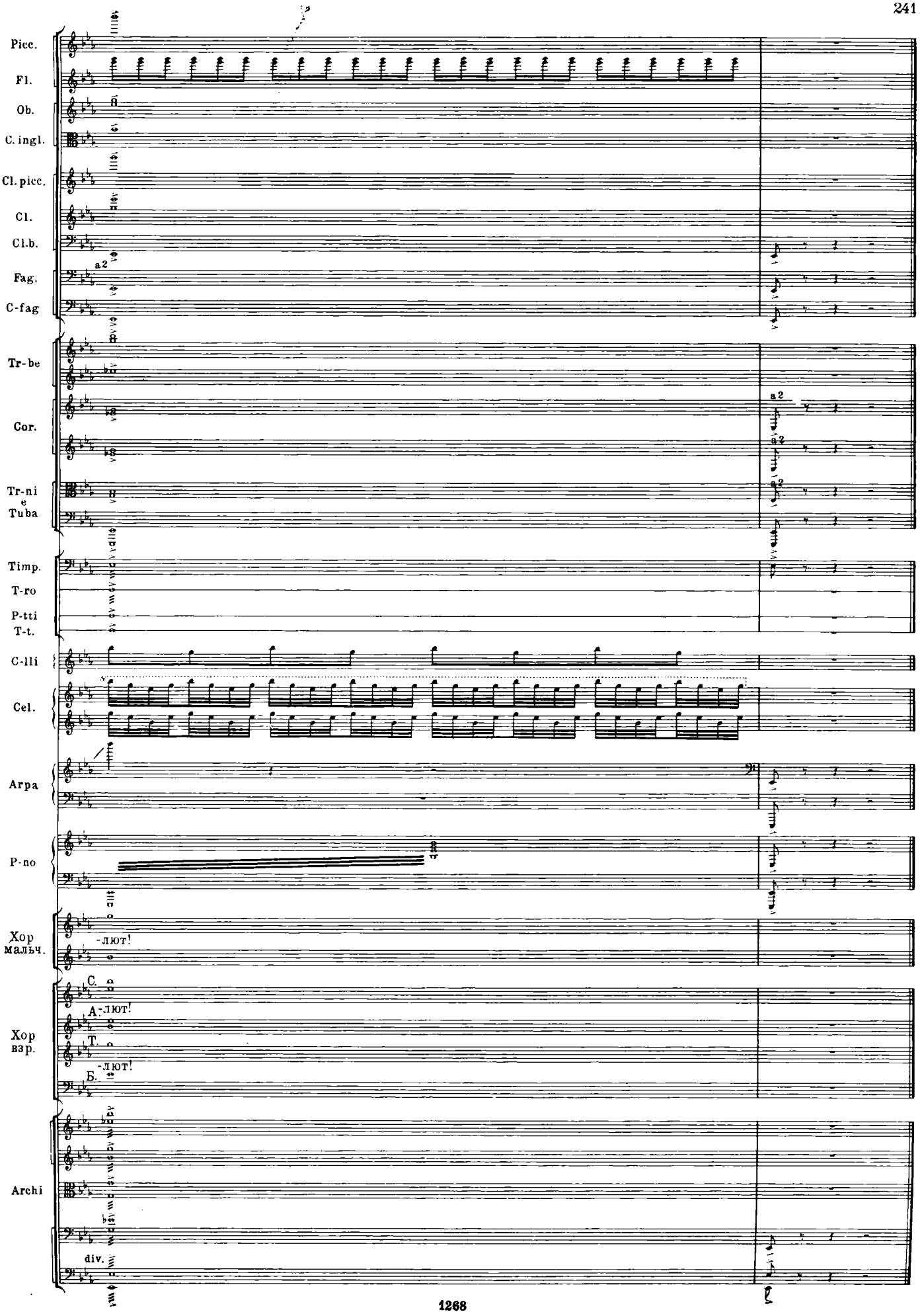
Picc.
Fl.
Ob.
C. ingl.
Cl. picc.
Cl.
Cl.b.
Fag.
C-fag
a2
Tr-be
Cor.
Tr-ni
e
Tuba
Timp.
T-ro
P-tti
T-t.
C-lli
Cel.
Arpa
P-no
Хор
мальч.
-лют!
Хор
взр.
С.
А.
-лют!
Т.
-лют!
Б.
Archi
div.